

édition
2021

POST BAC
Le Guide

DESTINATION MÉTIER

LE RÉSEAU NORMAND D'EXPLORATION DES MÉTIERS



**JE M'INFORME SUR
LES MÉTIERS**



**JE RENCONTRE UN
AMBASSEUR MÉTIER**



**JE TROUVE UNE IMMERSION
EN ENTREPRISE**

Coach Léo t'informe sur un métier,
t'aide à rencontrer des professionnels
et découvrir des filières innovantes ?



**ON FAIT LE POINT
EN 5 ÉTAPES !**

- 1 CONSULTER DES INFORMATIONS**
sur les métiers et les formations,
et trouve un ambassadeur pour
le rencontrer, ou une immersion en milieu
professionnel de 3 à 5 jours
- 2 CRÉE TON COMPTE SUR DESTINATION-MÉTIER**
Si j'ai moins de 16 ans, un représentant
légal doit renseigner son email
- 3 VALIDE L'EMAIL DE CONFIRMATION**
que je reçois à l'adresse renseignée,
(ou mon représentant légal)
- 4 AVEC TON COMPTE, TU PEUX**
contacter une entreprise, un
ambassadeur, et recevoir des suggestions
en rapport avec tes offres d'immersions favorites
- 5 TU AS TROUVÉ TON IMMERSION ?**
Pendant le temps scolaire : tu te rapproches
de ton établissement pour la convention
Hors temps scolaire : tu remplis des informations
dans ton espace pour établir une convention
avec une chambre consulaire

DÉCOUVRE LE MÉTIER DE TES RÊVES !

- Rencontrer des ambassadeurs et échanger avec eux sur leur métier, leur quotidien au travail.
- Contacter un réseau d'entreprises normandes et partir en immersion quelques jours pour découvrir le monde professionnel.
- T'informer en ligne sur les métiers et les formations grâce au région Cléor Normandie.

**CRÉE VITE TON COMPTE !
DESTINATION-MÉTIER.FR**



« Pour vous aiguiller au mieux »

Je suis particulièrement heureux de vous proposer le premier guide post bac produit par l'Agence régionale de l'orientation et des métiers, en partenariat avec l'Onisep, pour vous, lycéens et lycéennes qui êtes actuellement en terminale et qui abordez la dernière ligne droite avant le passage du baccalauréat.

Dès maintenant, vous devez faire vos choix sur Parcours Sup pour, en septembre, accéder à une formation du supérieur que ce soit à l'université, dans une section de technicien supérieur, dans une classe prépa ou une formation spécialisée.

Certains d'entre vous ont déjà fait leurs choix avec certitude, d'autres hésitent encore ou se demandent à juste titre de quoi sera fait demain, quelles études poursuivre, pour quel métier ?

L'Agence Régionale de l'Orientation et des Métiers créée par la Région Normandie, a dorénavant la responsabilité de diffuser l'information sur les métiers et les formations à destination de tous les publics.

En complément de l'accompagnement proposé par les Centres d'Information et d'Orientation (CIO), par votre établissement scolaire et en partenariat avec les autorités académiques, l'Agence a à cœur de répondre aux dernières questions que vous vous posez sur votre parcours d'orientation en

mettant à votre disposition ses conseillers, joignables par téléphones et par visio-conseils, au **0800 05 00 00**, ou sur le site internet **<https://parcours-metier.normandie.fr/agence-orientation>** pour découvrir sa gamme de services.

Le format de cette publication a été révisité pour une lecture plus pratique afin de vous aiguiller au mieux dans votre décision. En versions numérique et papier, ce document regroupe toute l'offre de formation en Normandie des établissements publics et privés sous contrat, de l'enseignement supérieur quelle que soit la voie de formation, scolaire ou par apprentissage.

Conçu uniquement pour vous, ce guide et les services de l'agence sont des outils précieux pour vous informer tout au long de votre parcours.

Je vous souhaite sincèrement toute la réussite que vous méritez pour accéder au parcours de formation de votre choix et demain au métier qui vous correspond.

Une très bonne lecture à tous !

HERVÉ MORIN
PRÉSIDENT DE LA RÉGION NORMANDIE
PRÉSIDENT DE L'AGENCE RÉGIONALE DE
L'ORIENTATION ET DES MÉTIERS

 Le Dispositif Jeunes Diplômés est lancé ! Retrouvez les missions proposées par les entreprises Normandes

[CLIQUEZ ICI](#)

 Découvrez Destination métier pour rencontrer des ambassadeurs métier et faire des immersions

[CLIQUEZ ICI](#)

Je m'oriente ▾



AGENCE DE L'ORIENTATION
et des Métiers



LE NUMERO GRATUIT
& le conseil à distance



S'INFORMER
sur les métiers

[Plus de thématiques d'orientation](#)

Je me forme ▾



SE FORMER
en apprentissage



SE FORMER
tout au long de sa vie



SE FORMER AUX MÉTIERS
du sanitaire et du social

[Plus de thématiques de formation](#)

Je trouve un emploi ▾



TOUTES LES OFFRES
disponibles en Normandie



TROUVER UNE MISSION
Jeune Diplômé

[Plus de thématiques d'emploi](#)



**PRÉPAREZ
L'AVENIR EN NORMANDIE**

www.choisirlanormandie.fr

Conception : Atelier Mook
© De gauche à droite : Blernacki - Cristin-Tohanan - Sébastien Vargoz

Entrer dans le sup après le bac



Vous êtes en terminale et votre projet d'avenir se précise. Ce document présente de façon synthétique chaque type de formation et vous en rappelle les principes et modalités. Il vous rappelle également le calendrier de candidatures via Parcoursup pour cette année 2021. Il a été réalisé par les équipes de l'Onisep et validé par le ministère de l'Enseignement supérieur, de la Recherche et de l'Innovation. Votre conseil régional est désormais responsable de l'information sur les possibilités d'études sur son territoire. Cette articulation entre une information nationale et des informations régionales précises est garante de la possibilité de bien

se documenter afin de faire des choix éclairés, dans le cadre de l'accompagnement proposé par votre lycée. N'oubliez pas que des formations existent également dans d'autres régions et que vous pouvez les retrouver sur le site de Parcoursup. L'avenir vous appartient, alors lancez-vous et entrez dans le sup !

FRÉDÉRIQUE ALEXANDRE-BAILLY
DIRECTRICE GÉNÉRALE DE L'ONISEP



L'Agence Régionale de l'Orientation et des Métiers de Normandie

Atrium - 115 boulevard de l'Europe - 76100 ROUEN

Nom du directeur de la publication : Denis LEBOUCHER

Nom du responsable de la rédaction : Vanessa ROFFE

Conception graphique, illustrations et mise en page :

image *france*

Rédaction et photo : Normandie Attractivité

et AdobeStock

Date du dépôt légal : En cours de dépôt

Date de parution : Mars 2021

Office national d'information sur les enseignements et les professions

Établissement public sous tutelle du ministère de l'Éducation nationale, de la Jeunesse et des Sports et du ministère de l'Enseignement supérieur, de la Recherche et de l'Innovation

12, mail Barthélemy Thimonnier, CS 10450 Lognes

77437 Marne-la-Vallée Cedex 2

Tél. : 01 64 80 35 00

Directrice de la publication : Frédérique Alexandre-Bailly

Directrice adjointe de la publication : Marie-Claude GUSTO

Éditions cross-média

Cheffe de département : Sandrine Marcillaud-Authier

Rédaction : Julie Colombier

Secrétaire de rédaction : Julien Retaillaud

Correction : Pauline Couillet

Ressources documentaires

Chef de département : Gilles Foubert

Documentation : Anne-Camille Bazzoli, Marie Forestié, Valérie

Forestiez, Dominique Kanonidis, Mireille Reynier, Hervé Tabarly

Sommaire

Choisir sa voie

Le schéma des études supérieures.....	6
Inscription : les étapes à suivre	8
Quelques nouvelles formations accessibles dans Parcoursup.....	10

Les filières d'études

Les licences.....	12
Les BUT (bachelors universitaires de technologie).....	14
Les BTS (brevets de technicien supérieur).....	16
Les écoles spécialisées.....	18
Les CPGE (classes préparatoires aux grandes écoles).....	20

Infos pratiques

Après un bac professionnel.....	22
Que faire sans le bac ?.....	24
La vie étudiante.....	25
Être étudiant en situation de handicap.....	26

Les filières d'excellence en Normandie

Les filières d'études.....	29
Les filières d'études.....	36
Établissements de formations.....	67

Le schéma des études supérieures

Les filières présentées ici sont accessibles directement après le bac. D'autres accès existent, ainsi que des passerelles.

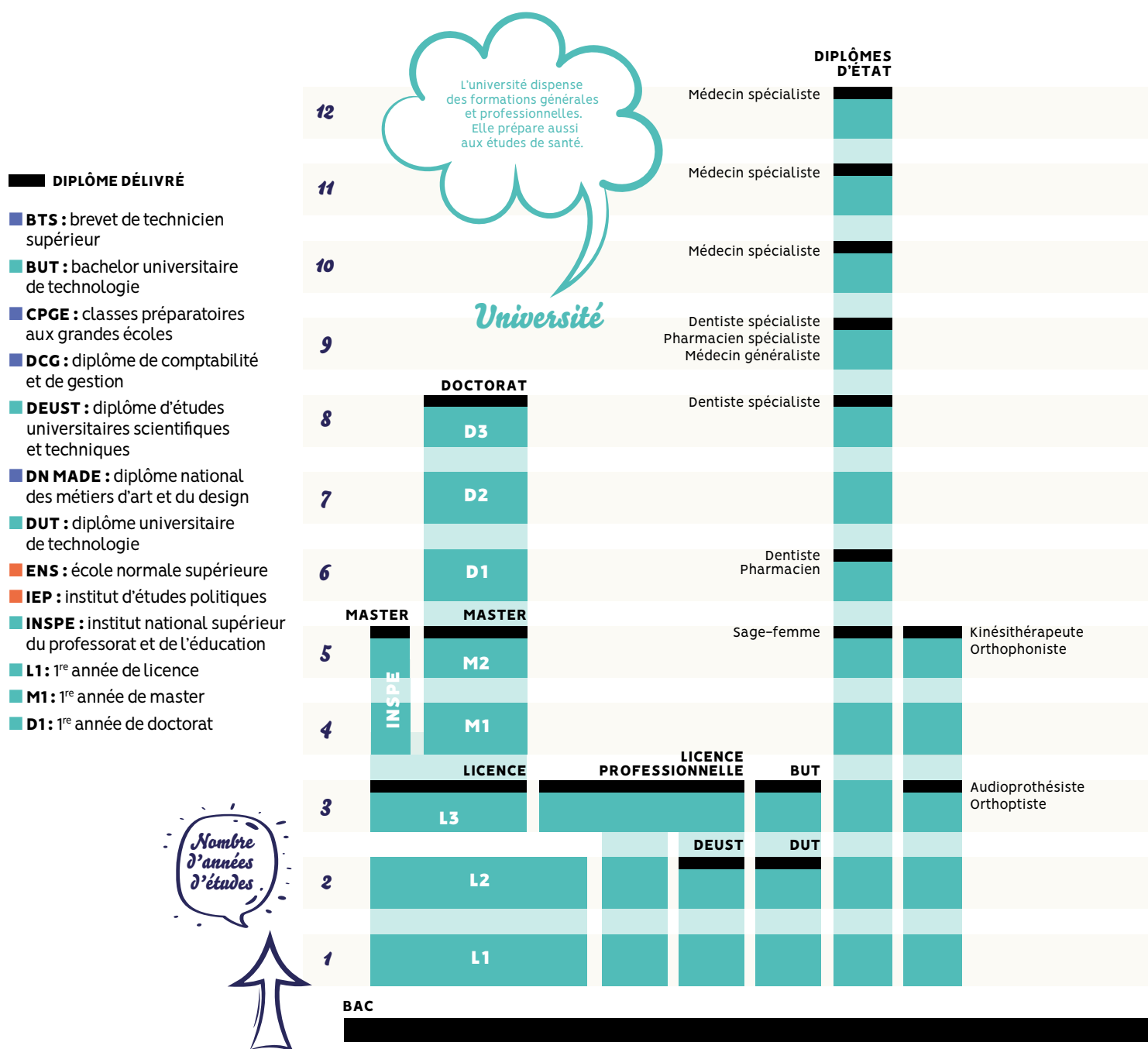

LE LMD, UN CADRE EUROPÉEN

La plupart des formations françaises de l'enseignement supérieur ont adopté l'organisation européenne des études avec trois paliers en 3, 5 et 8 ans après le bac : licence (L), master (M) et doctorat (D). Double objectif : des diplômes reconnus dans toute l'Europe et au-delà, et une mobilité des étudiants facilitée grâce au programme Erasmus+. Pour chaque diplôme, les enseignements sont scindés en semestres, correspondant chacun à 30 crédits, capitalisables et transférables en France (d'un établissement supérieur à l'autre) et en Europe (d'un pays à l'autre). Sont également organisés selon le LMD : les BUT, les BTS, les prépas, les études de santé, d'architecte...

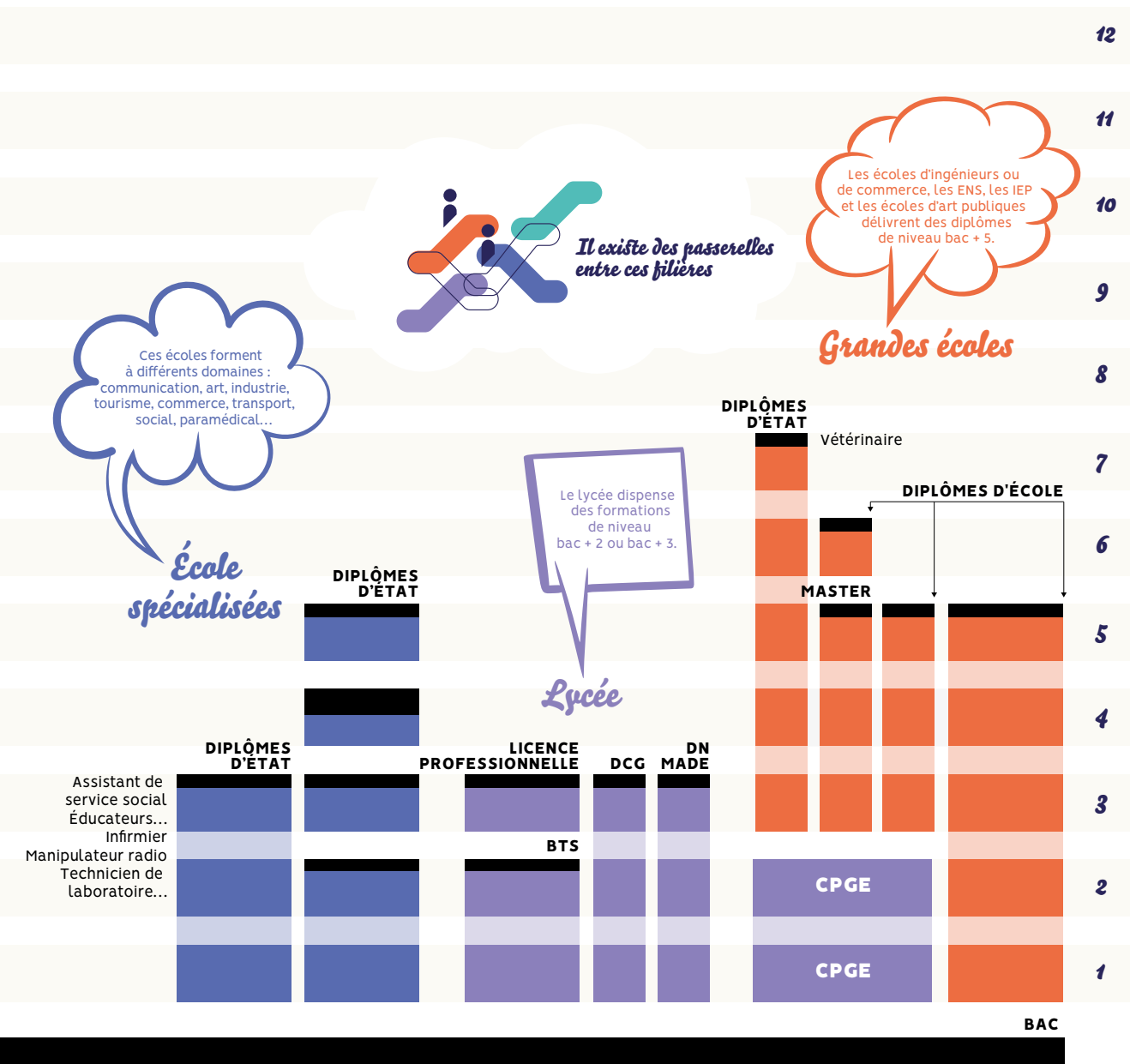

Ces écoles forment à différents domaines : communication, art, industrie, tourisme, commerce, transport, social, paramédical...

École spécialisée



Il existe des passerelles entre ces filières

Les écoles d'ingénieurs ou de commerce, les ENS, les IEP et les écoles d'art publiques délivrent des diplômes de niveau bac + 5.

Grandes écoles

Le lycée dispense des formations de niveau bac + 2 ou bac + 3.

Lycée

Nombre d'années d'études



Inscription

Les étapes à suivre

Les candidatures à la 1^{re} année de l'enseignement supérieur se font en ligne via la plateforme Parcoursup pour la plupart des formations. Depuis la formulation des vœux d'orientation jusqu'à l'inscription effective dans l'établissement, zoom sur les modalités à chaque étape.



octobre 2020

novembre

décembre

janvier 2021

février

mars

avril

- je m'informe sur les formations, les attendus, les modalités d'accès, les établissements d'accueil, les débouchés offerts, grâce aux publications de l'Onisep, de l'agence, au site Terminales et au site parcours-métier
- je participe à la 1^{re} semaine de l'orientation organisée dans mon lycée
- je renseigne ma fiche de dialogue
- le conseil de classe du 1^{er} trimestre prend connaissance de mon projet d'orientation et formule des recommandations
- j'étudie soigneusement le déroulement de la procédure de préinscription en 1^{re} année de l'enseignement supérieur sur Parcoursup

EN SAVOIR +

www.parcoursup.fr

- je poursuis ma réflexion avec les deux professeurs principaux et les psychologues de l'Éducation nationale
- je consulte les fiches des formations sur Parcoursup qui décrivent à la fois les attendus et les critères d'examen des candidatures des formations.
- j'assiste aux journées portes ouvertes dans les établissements et aux salons de l'agence régionale. Je participe à la 2^{de} semaine de l'orientation
- je crée mon dossier candidat sur Parcoursup et formule mes vœux, jusqu'à 10 vœux (avec possibilité de sous-vœux selon les formations)
- le conseil de classe du 2^e trimestre prend connaissance de mes vœux
- je finalise mon dossier candidat avec les éléments demandés par les formations et je confirme chacun de mes vœux (sans avoir à les classer)

Les responsables de formation examinent mes vœux

parcoursup
Entrez dans l'enseignement supérieur



Calendrier 2021

- 20 janvier – 11 mars : inscription et saisie des vœux
- 8 avril : dernier jour pour confirmer ses vœux
- 27 mai : premier jour pour consulter les réponses



L'AIDE À LA MOBILITÉ

Les lycéens boursiers qui forment puis acceptent une proposition sur Parcoursup hors de leur académie d'origine peuvent obtenir une aide de 500 €, cumulable avec d'autres aides (*Lire La vie étudiante p. 25*).

LA CVEC

Tout étudiant qui souhaite s'inscrire dans un établissement pour y suivre une formation supérieure (hors BTS) doit au préalable acquitter la contribution vie étudiante et de campus, sauf s'il est exonéré du paiement. C'est le cas notamment des bénéficiaires d'une bourse sur critères sociaux (*Lire La vie étudiante p. 25*). L'établissement de formation exigera chaque année l'attestation de paiement ou le justificatif d'exonération de la CVEC pour procéder à l'inscription ou à son renouvellement.

SITUATION DE HANDICAP

Lors de l'inscription sur la plateforme Parcoursup, l'étudiant en situation de handicap peut remplir une fiche de liaison destinée à la CAES (Commission d'accès à l'enseignement supérieur). Cette dernière précise les modalités d'accompagnement dont il a bénéficié dans l'enseignement secondaire et les informations utiles sur sa situation personnelle et ses besoins. En cas d'affectation non compatible avec ses besoins particuliers, le candidat a droit au réexamen de son dossier. (*Lire Être étudiant en situation de handicap p. 26*).

L'APPRENTISSAGE

Dans le cas des études en apprentissage, la proposition d'admission émise par l'établissement (CFA) n'est confirmée que si le jeune a obtenu un contrat d'apprentissage avec une entreprise.

LA CÉSURE

Après le bac, il est possible d'opter pour une césure, par exemple pour faire un service civique, partir à l'étranger ou bien monter un projet. Il est nécessaire de s'inscrire dans une formation supérieure via Parcoursup, afin d'obtenir l'accord d'un établissement. Cela permet d'avoir une place assurée lors de sa reprise d'études, après un semestre ou une année.



DES SERVICES D'AIDE

- par courrier électronique et par tchat via www.monorientationenligne.fr ;
- par téléphone au 01 77 77 12 25 (appel non surtaxé) du lundi au vendredi, de 10 h à 20 h en métropole ;
- au 0 800 05 00 00 du lundi au vendredi service de l'Agence régionale (appel gratuit).

mai 2021

septembre 2021

juin

juillet

août



- **je consulte les réponses** des formations sur Parcoursup :
 - OUI** (je suis accepté) ;
 - OUI SI** (sous réserve d'une mise à niveau par exemple) ;
 - EN ATTENTE** (qu'une place se libère, cela peut concerner à la fois une réponse oui ou oui si) ;
 - NON** (je suis refusé). Elles arrivent au fur et à mesure, en continu, sauf pendant les épreuves écrites du bac
- dès qu'une proposition m'est faite, **je réponds dans les délais indiqués** par la plateforme :
 - soit j'accepte définitivement cette proposition et je renonce aux autres formations demandées,
 - soit je l'accepte provisoirement et j'indique quels vœux je maintiens en attente (case à cocher)
- si je n'ai aucune proposition après les écrits du bac, je peux formuler de nouveaux vœux dans le cadre de la **procédure complémentaire**
- une fois le bac obtenu, **je confirme mon inscription** dans la **formation choisie sur** Parcoursup
- **je crée mon compte personnel** sur le portail www.messervices.etudiant.gouv.fr/envole et je règle ma CVEC (contribution vie étudiante et de campus), obligatoire pour s'inscrire
- **je procède à mon inscription administrative** auprès de l'établissement où j'ai été admis et je règle les droits d'inscription

Quelques nouvelles formations accessibles dans Parcoursup

Tous les ans, la plateforme Parcoursup s'enrichit de nouvelles formations accessibles après le bac.

LES FSS (FORMATIONS SUPÉRIEURES DE SPÉCIALISATION)

Les **FSS (formations supérieures de spécialisation)** sont des formations conduisant à un diplôme d'établissement, notamment conçues dans un objectif d'insertion professionnelle et définies en lien avec les acteurs du monde professionnel et associatif orienté plus particulièrement vers des emplois émergents. La participation du monde socioéconomique dans la construction de la formation comme dans l'enseignement lui-même contribue aux objectifs d'insertion de la formation et constitue un atout.

Ces formations se déroulent sur 1 an, avec 400 heures minimum d'enseignement. Elles comprennent un tronc commun d'enseignements permettant l'acquisition d'une culture générale et des unités d'enseignements de spécialité correspondant à un parcours professionnel organisé dans un secteur d'activité ou une branche professionnelle. Elles intègrent, par ailleurs, au moins pour la moitié du temps de formation, une période

d'immersion en milieu professionnel de 12 à 16 semaines permettant l'acquisition de compétences techniques et professionnelles spécifiques. Cette période de stage fait l'objet d'un rapport évalué par l'équipe pédagogique.

Une FSS validée sanctionne un niveau correspondant à 60 crédits ECTS.

LE DISPOSITIF PAREO (PASSEPORT POUR RÉUSSIR ET S'ORIENTER)

Pour les bacheliers qui n'ont pas encore de projet d'études ou qui hésitent entre diverses formations, les **DE (diplôme d'établissement) labellisés PARÉO** permettent de suivre durant une année un parcours de formation ouvert, pluridisciplinaire et varié, qui les confronte à différents savoirs. Celui-ci leur offre donc une année pour réfléchir, mûrir et affiner leur projet d'études, voire leur projet professionnel, en leur permettant de découvrir plusieurs disciplines, plusieurs cursus universitaires ou autres

formations post-bac telles que les STS (sections de techniciens supérieurs), plusieurs environnements professionnels, et de renforcer certaines connaissances et compétences.

LES PPPE (PARCOURS PRÉPARATOIRES AU PROFESSORAT DES ÉCOLES)

Les **PPPE (parcours préparatoires au professorat des écoles)** sont des parcours de licence dispensés en alternance entre le lycée et l'université, avec une professionnalisation et une universitarisation progressives.

Ils donnent lieu à l'obtention de 180 ECTS et à la délivrance d'une licence dans la majeure disciplinaire de référence qui porte le parcours PPPE, avec un débouché naturel vers le master MEEF mention 1^{er} degré. Ces parcours permettent de se préparer à devenir professeur des écoles en suivant un parcours de licence dédié, comprenant des enseignements de culture générale et d'approfondissement disciplinaire

dispensés en lycée, des enseignements de spécialisation et d'approfondissement adossés à la recherche dispensés à l'université, et des stages d'observation et de pratique accompagnée à l'école primaire en 1^{er} et 2^e année de licence, ainsi qu'un stage de mobilité internationale en 3^e année de licence.

LE DIPLÔME D'ÉTAT DE DOCTEUR VÉTÉRINAIRE

Les **ENV (écoles nationales vétérinaires)** sont au nombre de quatre : Enva à Maisons-Alfort, ENVT à Toulouse, Oniris à Nantes et VetAgro Sup à Lyon.

À partir de la rentrée 2021, une nouvelle voie d'accès est mise en place directement après le bac. Ce concours commun aux quatre ENV réservera 160 places sur les 640 prévues au total en 2021 aux bacheliers généraux.

Pour candidater, il faudra avoir répondu à un questionnaire de préorientation en ligne. La sélection s'appuiera sur l'étude du dossier, des épreuves et entretiens. Les admis intégreront une école en fonction de leurs vœux et de leur rang de classement.

LES LICENCES PROFESSIONNELLES

À la rentrée 2021, les **licences professionnelles** se prépareront aussi en 3 ans après le bac, grâce à la réforme des DUT qui deviennent des BUT (*lire p.14*).

DEUX NOUVELLES CLASSES PRÉPARATOIRES

La **classe prépa scientifique MP21 (mathématiques, physique, ingénierie et informatique)** et la **classe prépa ECG (économique et commerciale voie générale)** sont deux nouvelles filières accessibles dans Parcoursup. La classe prépa ECG est la fusion des classes préparatoires aux grandes écoles économiques et commerciales ECS et ECE (*lire p.20*).



S'INSCRIRE

Se reporter à la plateforme nationale de préinscription en 1^{er} année de l'enseignement supérieur www.parcoursup.fr.

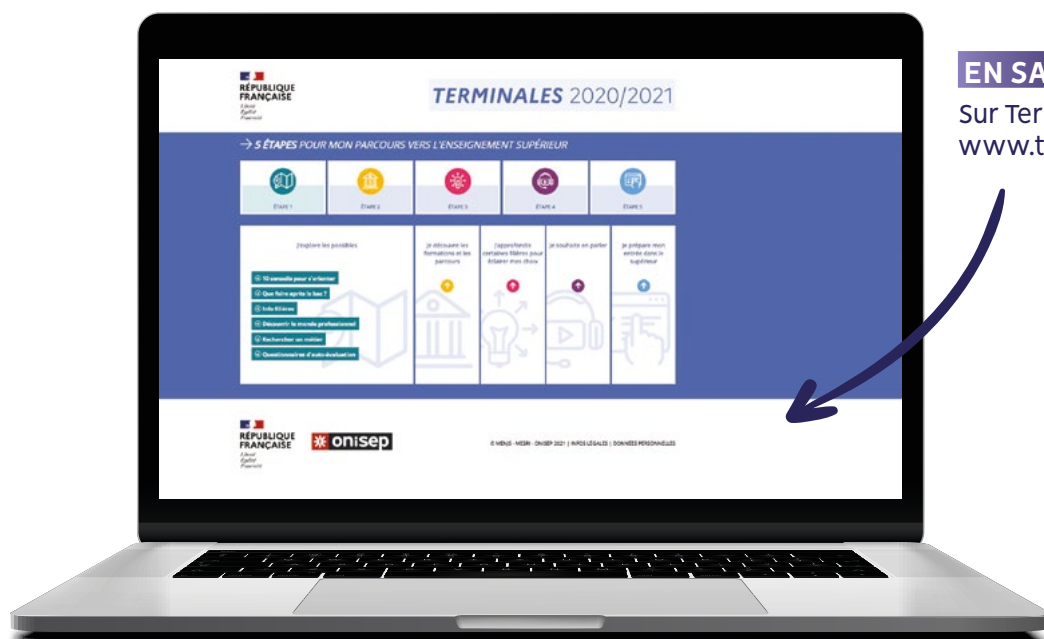

EN SAVOIR +

Sur Terminales 2020/2021 www.terminales2020-2021.fr

À l'université

Les licences

En 3 ans après le bac, la licence est le socle des formations universitaires. Organisée en « parcours », la licence offre une spécialisation progressive et ouvre sur la professionnalisation.

à savoir

LES LICENCES PROFESSIONNELLES

Elles se préparent en 3 ans après le bac, en 2 ans avec un niveau bac + 1 (soit 60 crédits ECTS validés), ou en 1 an après un bac + 2 (soit 120 crédits ECTS validés) à l'université, en école ou lycée. Pour les futurs bacheliers, les candidatures sont gérées sur Parcoursup.

LICENCES AVEC « ACCÈS SANTÉ »

Deux parcours sont proposés par les universités pour intégrer maïeutique, médecine, odontologie ou pharmacie. La L.AS (licence avec « accès santé ») est une licence avec une majeure en droit ou biologie ou mathématiques ou autre et une mineure santé. Le PASS (parcours spécifique avec « accès santé ») est une licence avec une majeure santé et une mineure hors santé (droit, biologie, mathématiques...).

CBI

Le CBI (cursus Bachelor en ingénierie) du réseau Figure est une formation sélective à l'université. Il totalise 216 ECTS. Orienté aussi bien vers l'industrie que vers les services, le CBI permet aux étudiants de renforcer leurs compétences professionnelles et numériques.

OÙ ET COMMENT ?

L'université couvre de nombreux domaines et délivre des diplômes nationaux à trois niveaux : licence, master et doctorat.

• La licence se prépare en **3 ans**. La 1^{re} année, dite **L1**, associe plusieurs disciplines ; la 2^e année, **L2**, amorce une spécialisation ; la 3^e année, **L3**, finalise le parcours. **À noter** : un **contrat de réussite** peut permettre à l'étudiant soit de suivre des cours complémentaires, soit de réaliser son cursus en 4 ans au lieu de 3. Conclu lors de l'inscription pédagogique, ce contrat prend en compte le profil, le projet d'études, le projet professionnel et les contraintes particulières de l'étudiant (emploi, charge de famille, situation de handicap, maladie, grossesse, etc.). Il précise les caractéristiques du parcours, les objectifs, les modalités pédagogiques et le rythme spécifique de formation retenus.

• La formation de licence combine **enseignements en présentiel** (cours magistraux en amphi, travaux dirigés ou pratiques en groupes réduits) et **enseignements à distance** avec recours aux outils numériques. S'y ajoutent des séquences d'observation ou de mise en situation professionnelle, projets individuels ou collectifs.

ACCÈS

Avec le bac (ou un diplôme équivalent). Tous les profils sont admis, mais il est recommandé de choisir une filière cohérente avec celle suivie au lycée. Cela suppose de **se renseigner** au préalable sur les exigences de la licence envisagée,

les modalités d'accès, les taux de réussite.

• À l'université, suivre des études dans la filière de son choix est un droit, dans la limite des places disponibles. Certaines **licences à capacité limitée** organisent lors des inscriptions des **tests de niveau** (notamment en musique) ou des entretiens.

• Lors des 2 semaines de l'orientation, l'élève de terminale qui envisage d'inclure la licence dans ses vœux pour la rentrée suivante peut bénéficier d'informations sur les attendus et les débouchés de la filière, auprès des professeurs principaux, des personnels universitaires ou du psy-EN.

AU PROGRAMME

Les licences se répartissent en **quatre domaines** de formation (arts, lettres, langues / droit, économie, gestion / sciences humaines et sociales / sciences, technologie, santé) qui se déclinent en **50 mentions** (par exemple géographie et aménagement ; histoire ; mathématiques...). Chacune propose des **parcours** définis par chaque université.

• La spécialisation est progressive, avec une organisation sous forme de portails pluridisciplinaires ou de majeures-mineures en début de licence. Cette organisation permet une orientation pas à pas après un ou plusieurs semestres, et facilite les passerelles entre filières de formation. Il est ainsi possible de rejoindre un BUT ou un BTS dès la fin du 1^{er} semestre, en fin de L1, voire de L2. Les étudiants ayant validé la L2 peuvent poursuivre en licence professionnelle ou rejoindre une école.



BTS : brevet de technicien supérieur
BUT : bachelor universitaire de technologie
CPGE : classe préparatoire aux grandes écoles
DE : diplôme d'État
DEUST : diplôme d'études universitaires scientifiques et techniques
ECTS : European Credits Transfer System
IEP : institut d'Études Politiques
L1 : 1^{re} année de licence
L2 : 2^e année de licence
L3 : 3^e année de licence
M1 : 1^{re} année de master
M2 : 2^e année de master
UE : unité d'enseignement

- Organisée en **semestres** se composant chacun d'**UE** (unités d'enseignement) obligatoires, optionnelles ou libres, valant un nombre de **crédits** ECTS donné, la licence vise à acquérir :
 - des **compétences pluridisciplinaires** développant la culture générale ;
 - des **compétences transversales** (analyse et synthèse, expression écrite et orale, travail individuel et collectif, conduite de projets, repérage et exploitation de ressources documentaires, compétences numériques et de traitement de l'information et des données) ;
 - des **compétences en langues étrangères** (savoir lire, écrire, comprendre et s'exprimer dans au moins une langue vivante) ;
 - des **compétences technologiques et professionnelles** fondées sur la connaissance des métiers et des débouchés de la formation suivie, voire sur une expérience professionnelle.
- Les étudiants peuvent effectuer un **stage** en entreprise, dans l'administration, dans l'enseignement ou au sein d'associations. Obligatoire ou facultatif, celui-ci est intégré au cursus, souvent en L3. Ils peuvent aussi effectuer un **séjour à l'étranger**. Se renseigner sur les accords d'échanges dès la L1 et sur le niveau requis en langue.

RYTHME DE TRAVAIL

Être autonome, savoir organiser son temps, avoir un certain goût pour la théorie et les recherches personnelles sont des qualités indispensables pour réussir à l'université.

- La formation prévoit au minimum **1500 heures d'enseignement**, à raison de 20 à 30 heures par semaine, auxquelles s'ajoutent 20 heures par semaine de **travail personnel** (recherches, lectures, projets et travaux d'études).
- À l'université, chaque étudiant bénéficie d'un dispositif d'accueil et d'orientation : **encadrement** pédagogique renforcé en 1^{re} année ; **tutorat** ; **modules de soutien** pilotés par des enseignants référents.

- Il est possible de changer de voie, soit en fin de semestre, soit en fin d'année. Se renseigner auprès du SCUIO (service commun universitaire d'information et d'orientation).

VALIDATION DU DIPLÔME

L'évaluation des connaissances et compétences acquises par l'étudiant peut se faire par **contrôle continu intégral**, en présentiel ou en ligne.

La licence permet à l'étudiant d'acquérir **180 crédits** européens (ECTS).

- Une certification du niveau en langue, reconnue au niveau européen, est délivrée à l'étudiant lors de l'obtention de la licence.
- Un **supplément au diplôme** précise le parcours suivi en licence, ainsi que les compétences acquises, y compris dans le cadre d'un engagement dans des activités associatives, sociales ou professionnelles. Il donne une meilleure lisibilité au diplôme hors de nos frontières.

POURSUITE D'ÉTUDES

Diplôme de niveau bac + 3, la licence est le socle des études longues.

- Ceux qui décident de continuer à l'université s'inscrivent en **master** pour 2 ans. La 1^{re} année, M1, est accessible sur concours ou sur dossier selon les capacités d'accueil. Le portail <https://trouvermonmaster.gouv.fr/> fournit toute l'offre des masters, avec une présentation des modalités de sélection pour chacun d'entre eux.
- Les autres peuvent rejoindre une **école** de commerce, d'ingénieurs, de journalisme, un IEP... accessibles sur titre et épreuves.
- Ceux qui ne souhaitent pas poursuivre au-delà sont, quant à eux, informés sur leurs perspectives d'insertion ou de formation.

ACCÈS À L'EMPLOI

Le **BAIP** (bureau d'aide à l'insertion professionnelle) accompagne les étudiants dans leur recherche de stage et de premier emploi. Il leur propose des ateliers méthodologiques (rédaction de CV, lettre de motivation et préparation à des entretiens...), diffuse les offres des entreprises et organise des rencontres avec les professionnels.

- Grâce à l'acquisition de compétences pré-professionnelles, les diplômés de **licence** sont préparés à une entrée immédiate dans la vie active. De niveau bac + 3, la licence permet aussi de présenter certains concours d'entrée dans l'administration (par exemple attaché territorial).

- Les études en **master** ouvrent l'accès à d'autres concours de la fonction publique : enseignement, magistrature, etc. Le master permet de s'inscrire en doctorat (bac + 8).
- Les enquêtes relatives à l'**insertion professionnelle** des diplômés de l'université permettent de se rendre compte des débouchés des formations. Elles sont disponibles sur www.enseignementsup-recherche.gouv.fr.



L'UNIVERSITÉ, C'EST AUSSI...

- **Les études de santé** se déroulent à l'université, notamment les filières médecine, pharmacie, dentaire et maïeutique, ainsi que certaines formations d'audioprothésiste, d'orthoptiste et d'orthophoniste. Les cursus débouchent sur des **DE**, obligatoires pour exercer.
- Sont aussi délivrés à l'université : les **DEUST** et les **BUT** > lire p.14.
- Certaines universités proposent des **CUPGE** (cycles universitaires préparatoires aux grandes écoles). Des dispositifs permettent par ailleurs aux étudiants inscrits en licence de se préparer aux admissions parallèles dans les écoles d'ingénieurs ou de management.
- Le CMI (**cursus master en ingénierie**) est une formation renforcée et sélective proposée par une trentaine d'universités réunies au sein du réseau Figure. Il se déroule en 5 ans et prépare au métier d'ingénieur.

S'INSCRIRE

Se reporter à la **plateforme nationale de préinscription en 1^{re} année de l'enseignement supérieur** www.parcoursup.fr.
 Se connecter sur les sites des universités, notamment pour les doubles licences.



À l'université

Les BUT

Diplôme de niveau bac + 3, comme la licence, le Bachelor Universitaire de Technologie a pour objectif la polyvalence dans un domaine professionnel. Préparé à l'université, il permet l'accès direct à l'emploi comme la poursuite d'études.

OÙ ET COMMENT ?

Le BUT se prépare dans un IUT (institut universitaire de technologie), structure interne à l'université, qui offre l'accès à la bibliothèque universitaire, au laboratoire de langues, avec un encadrement renforcé. Organisée sur 6 semestres, la formation menant au BUT s'inscrit dans le schéma européen LMD (licence-master-doctorat), ce qui favorise les passerelles avec les licences et inversement. Elle comprend une majeure et des modules complémentaires choisis en fonction du projet personnel et professionnel. La formation alterne CM (cours magistraux), TD (travaux dirigés) et TP (travaux pratiques). Les étudiants bénéficient d'un soutien pédagogique et méthodologique important. La 3^e année, professionnelle, prévoit des enseignements spécifiques orientés sur la technologie et les projets. Les étudiants peuvent opter pour l'alternance dès la 1^{re} année, en 2^e année ou seulement en 3^e année, dans une formation partenaire. Ils peuvent effectuer un séjour à l'étranger (semestre d'études ou stage en entreprise) pendant le cursus via le programme européen Erasmus+.

ACCÈS

Avec le bac. Il est recommandé que celui-ci soit dans le champ de spécialité visé. La sélection se fait sur dossier (bulletins

scolaires, motivation), voire sur tests et/ou entretien de motivation. Dans chaque académie, 50 % des places en BUT au sein d'un même IUT devraient être réservées aux bacheliers technologiques pour les BUT de spécialité proche.

AU PROGRAMME

Les élèves étudient une spécialité professionnelle dans une branche d'activité. Les BUT couvrent chacun un **domaine professionnel assez large** et permettent de **s'adapter à une famille d'emplois** (exemples : gestion logistique et transport ; carrières juridiques). Avec l'acquisition de compétences professionnelles multiples et d'une solide culture générale dans le domaine technologique visé, le BUT a pour objectif la polyvalence. Les BUT sont définis par **24 mentions** (anciennes spécialités du DUT) avec, pour chacune, des enseignements communs ; et un ou plusieurs parcours commençant au 3^e semestre ou plus tôt quand ces parcours correspondent aux anciennes options du DUT, avec, pour chacun, des enseignements spécifiques. Les étudiants des spécialités industrielles (c'est-à-dire se formant aux activités du secteur production) suivent **2 000 heures d'enseignement**, tandis que ceux des spécialités tertiaires (activités du secteur des services) suivent **1 800 heures d'enseignement**.

Le BUT s'appuie, pour les deux tiers du volume d'heures, sur un **programme national** et, pour un tiers, sur des adaptations locales. Ces adaptations permettent de prendre en compte l'environnement local, la réalité du monde professionnel et la diversité des profils des admis. Elles complètent les connaissances et compétences des étudiants en intégrant des savoirs d'une autre spécialité et en adaptant les formations à l'évolution des métiers.

RYTHME DE TRAVAIL

Entre **35 et 40 heures** par semaine réparties entre les cours et les projets tutorés, soit quasiment autant qu'en terminale. Beaucoup de travail personnel s'y ajoute, sous forme de DM (**devoirs maison**). Le rythme assez soutenu de cette filière exige constance, rigueur et organisation.

La formation mise sur les **travaux pratiques** et des cours assurés par des personnes en activité dans le secteur. Les deux tiers des enseignements sont destinés à acquérir des compétences professionnelles. Une place est accordée au travail en mode projet, avec 600 heures de projet tutoré, et de 22 à 26 semaines de stage en entreprise. Les élèves souhaitant se confronter davantage au monde professionnel peuvent opter pour l'**apprentissage** (lire *Info + p.17*).

VALIDATION DU DIPLÔME

Le BUT est un diplôme national. Il a la même valeur quel que soit le lieu de préparation ou la modalité de formation (temps plein, en apprentissage). Il est délivré sur la base du contrôle continu des connaissances à la fin de chaque semestre (30 crédits par semestre).

Une certification de niveau en anglais est désormais obligatoire. Noter également que les compétences et connaissances acquises dans le cadre d'une activité bénévole seront validées. Le BUT correspond à **180 crédits européens**, soit un niveau bac + 3. Ceux qui ont validé 120 crédits obtiennent le diplôme intermédiaire de **DUT** (diplôme universitaire de technologie).

POURSUITE D'ÉTUDES

La formation à la fois générale et professionnelle du BUT favorise la poursuite d'études. Les possibilités varient selon les spécialités et les conditions d'accès (dossier, examen, entretien). Ceux qui ont

validé 4 semestres peuvent rejoindre une **licence**, en vue de préparer ensuite un master (bac + 5). Accès en L2 (2^e année de licence) ou L3 (3^e année) sur avis de la commission pédagogique de l'université. Ceux qui ont obtenu leur diplôme peuvent, eux, postuler directement en 1^{re} année de master, dite M1. Ceux qui ont validé 4 semestres peuvent également rejoindre une **école d'ingénieurs** ayant mis en place des concours spécifiques à bac + 2. Pour augmenter ses chances, il est recommandé de passer par une prépa ATS (adaptation technicien supérieur) dans l'une des spécialités biologie, ingénierie industrielle, génie civil, métiers de la chimie ou métiers du paysage, selon son projet. Les titulaires du BUT peuvent accéder à la 1^{re} ou à la 2^e année du cycle ingénieur, dans le cadre des admissions parallèles.

Les **écoles vétérinaires** recrutent elles aussi des techniciens supérieurs, passés ou non par une prépa ATS bio.

De leur côté, les écoles de commerce et de gestion ont mis en place des admissions

parallèles. Le nombre de places ouvertes est variable suivant les écoles. Certaines spécialités de BUT sont plus adaptées que d'autres. Quelques lycées proposent une préparation en 1 an aux concours d'entrée à bac + 2 : les prépas ATS économie gestion.

ACCÈS À L'EMPLOI

Avec un niveau bac + 3, les titulaires de BUT auront davantage accès au marché du travail.

Les débouchés sont globalement satisfaisants. Les conditions d'embauche sont plus favorables pour certaines spécialités, notamment industrielles et commerciales.

EN SAVOIR +

- Sur onisep.fr
- <https://www.onisep.fr/Les-BUT-bachelors-universitaires-de-technologie>

Qui entre en IUT ?

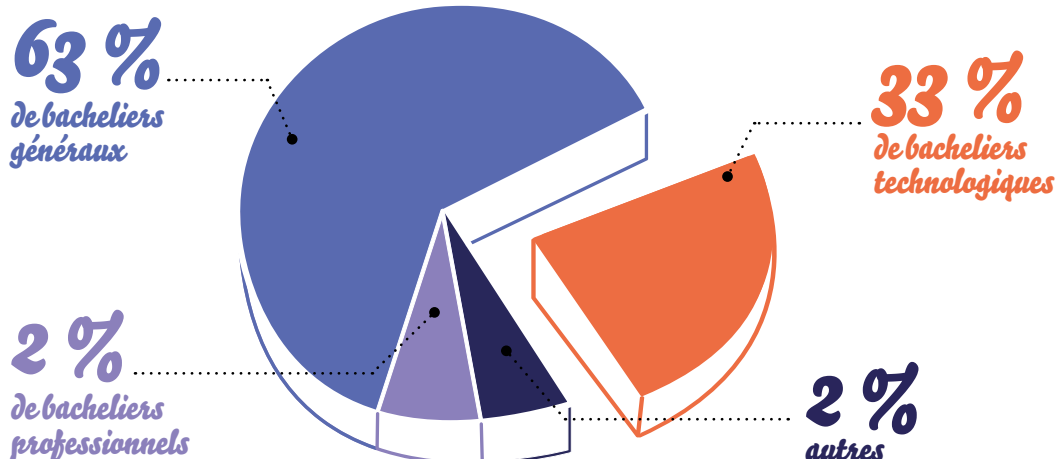

54 349 entrants en 1^{re} année d'IUT à la rentrée 2019

Source : RERS 2020

Dans les lycées et les écoles

Les BTS

Le brevet de technicien supérieur vise une cible professionnelle précise et répond aux besoins des entreprises.



à savoir

MISE À NIVEAU

Le passage par une année de mise à niveau est exigé uniquement à l'entrée du BTS management en hôtellerie-restauration pour les non-titulaires d'un bac de la spécialité. Des classes de mise à niveau, en métiers de l'audiovisuel (MANCAV) par exemple, ou des dispositifs passerelles permettent aux bacheliers professionnels de consolider leurs connaissances avant de s'engager en BTS.

BTS EN 3 ANS

Les BTS prothésiste, orthésiste et podot-orthésiste se préparent en 3 ans (au lieu de 2 ans).

OÙ ET COMMENT ?

En lycée ou en école, le BTS se prépare en 2 ans, dans une STS (section de techniciens supérieurs). Le BTS agricole se prépare en lycée agricole.

L'encadrement pédagogique est comparable à celui de terminale (environ 30 élèves par classe).

Certains établissements proposent la formation en **apprentissage**, qui alterne périodes de cours et périodes de travail en entreprise.

ACCÈS

Avec le bac. Il est recommandé que celui-ci soit cohérent avec la spécialité de BTS envisagée.

La sélection se fait sur dossier et parfois entretien de motivation. Un pourcentage de places sont réservées dans chaque académie aux bacheliers professionnels qui ont reçu un avis favorable du conseil de classe.

AU PROGRAMME

Le BTS permet d'acquérir des compétences dans un domaine pointu : transport, électronique... Il est proposé dans plus de 120 spécialités (options comprises).

Avec un objectif d'insertion, la formation privilégie la **pratique**, les **stages** (8 à 16

semaines en fonction de la filière choisie) et l'intervention de professionnels du secteur. Les **matières générales** (français, mathématiques, langues, etc.) constituent la moitié de la formation en 1^{re} année et le tiers en 2^{de} année.

Les étudiants peuvent effectuer un stage ou un séjour à l'étranger dans le cadre du programme Erasmus+.

RYTHME DE TRAVAIL

Entre 30 et 33 heures par semaine de cours, TD (travaux dirigés) et TP (travaux pratiques). Sans oublier les devoirs, les projets à rendre... Un rythme de travail soutenu qui exige constance, rigueur et sens de l'organisation.

VALIDATION DU DIPLÔME

Le **diplôme national** s'acquiert sur examen final et CCF (contrôle en cours de formation) selon le statut de l'établissement. Les résultats de 1^{re} année sont déterminants pour le passage en 2^{de} année. Intégré au LMD, le BTS valide l'acquisition de **120 crédits** européens (ECTS).



POURSUITE D'ÉTUDES

La moitié des titulaires de BTS poursuivent leurs études. Leur formation spécialisée les prépare moins à réussir dans des cursus longs (bac + 5).

Les diplômés préparent principalement une **licence professionnelle** (lire *Les licences* p. 12-13) soit en apprentissage soit en formation initiale. Une **formation complémentaire** en 1 an, pour approfondir leur formation ou acquérir une double compétence, est aussi envisageable.

Les **écoles d'ingénieurs, d'agronomie** et les **écoles vétérinaires** recrutent des titulaires de BTS sur concours spécifiques. Afin d'augmenter ses chances, il est conseillé de suivre une prépa ATS en 1 an (lire *Les CPGE* p. 20-21).

La plupart des **écoles de commerce** recrutent les titulaires de BTS (majoritairement du domaine économie et gestion) pour 1 à 3 ans. Accès sur concours. Quelques lycées proposent une prépa ATS.

ACCÈS À L'EMPLOI

Les BTS sont appréciés des entreprises. Les conditions d'insertion professionnelle varient selon les spécialités et les modalités de formation (cursus en apprentissage ou non).

EN SAVOIR +

Sur onisep.fr
www.onisep.fr/BTS_BTSA

APPRENTISSAGE : de nombreux avantages

Le principe de l'apprentissage : alterner périodes de cours (à l'université, au lycée, en école) et travail en entreprise. Cette formule permet d'appliquer immédiatement la théorie apprise en cours et d'acquérir une première **expérience professionnelle**.

Financièrement, l'apprenti est rémunéré pendant sa scolarité et les frais de formation sont pris en charge par l'employeur. En contrepartie, le rythme de travail est intense et les vacances réduites. Pour réussir, il faut être **motivé et prêt à s'investir**.

L'apprentissage est proposé à différents niveaux, mais plus de 40 % des apprentis du supérieur préparent un BTS.

EN SAVOIR +

- www.lapprenti.com
- https://alternance.emploi.gouv.fr/portail_alternance/
- parcours-metier.normandie.fr/apprentissage-se-former-en-apprentissage.



LA CLASSE PASSERELLE

Elle concerne en priorité les **bacheliers professionnels** qui n'ont eu aucune proposition d'admission en BTS via Parcoursup. Il s'agit d'une année de préparation à l'entrée en STS (section de techniciens supérieurs) qui vise à consolider les acquis, à développer certaines compétences pour permettre aux élèves de réussir leurs études dans l'enseignement supérieur. À titre exceptionnel, des bacheliers technologiques peuvent également en bénéficier. Proposée dans l'ensemble des académies, dans le cadre de la CAES (accompagnement à l'enseignement supérieur) des rectorats, l'entrée en classe passerelle est une opportunité pour réussir ses études. Elle confère le statut d'étudiant et ouvre le droit au bénéfice des bourses sur critères sociaux. La réussite de la scolarité en classe passerelle est attestée par les enseignants. Elle permet de bénéficier d'une priorité d'accès en BTS, garantie par la plateforme Parcoursup. N'hésitez pas à vous renseigner.



S'INSCRIRE

Se reporter à la plateforme nationale de préinscription en 1^{re} année de l'enseignement supérieur
www.parcoursup.fr

Qui entre en BTS ?

35 %
de bacheliers technologiques

16 %
autres

17 %
de bacheliers généraux

32 %
de bacheliers professionnels

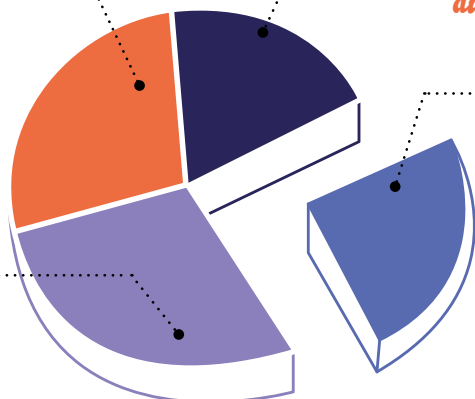

135 919 entrants en 1^{re} année de STS (DMA, DN MADE) à la rentrée 2019

Source : RERS 2020

Dans les lycées et les écoles

Les écoles spécialisées

De nombreux établissements proposent aux bacheliers des formations professionnelles reconnues sur le marché du travail.

LES ÉCOLES D'ARCHITECTURE

20 écoles publiques (Ensa) préparent au DE d'architecture.

Forment également des architectes : une école privée (ESA Paris) et une école d'ingénieurs (Insa Strasbourg).

Durée : 5 ans. L'accès se fait sur dossier et épreuves avec le bac (bac + 1 pour l'Insa).

LES ÉCOLES D'ART

Publiques ou privées, elles préparent aux métiers du graphisme ou du design pour la mode, la publicité, l'édition, la communication, l'aménagement d'espace...

Durée : 2 à 5 ans. Accès sélectif avec le bac. Certains candidats passent par une année préparatoire.

Plusieurs établissements privés ou publics (dont Duperré, Estienne, Olivier de Serres, Boulle à Paris ; Esaat Roubaix ; Alain Colas à Nevers ; La Martinière Diderot à Lyon) délivrent le DN MADE (en 3 ans), qui conduit au DSAA.

Une quarantaine d'écoles publiques délivrent, en 3 ou 5 ans après le bac, des diplômes nationaux (DNA ou DNSEP pour les écoles des beaux-arts) ou bien spécifiques (pour Ensai, Ensad et Ensba Paris). Très nombreuses, les écoles d'art privées sont souvent coûteuses. Bien se renseigner sur les cursus offerts avant de s'inscrire.

LES ÉCOLES DE CINÉMA, DE MUSIQUE, DE SPECTACLE

Publiques ou privées, elles préparent aux métiers artistiques et/ou techniques. La

sélection est présente partout.

Les écoles d'audiovisuel privées sont nombreuses. Elles proposent diverses spécialisations. **Durée :** 3 ans. Accès sur concours avec le bac. Les écoles publiques (Louis-Lumière et La Fémis à Paris, l'École de photo d'Arles, l'Esav à Toulouse) recrutent à bac + 2, sur concours, pour 3 à 4 ans d'études. Une vingtaine d'écoles d'art, majoritairement privées, proposent des cursus en cinéma d'animation. **Durée :** 3 à 5 ans après le bac.

Les écoles supérieures d'art dramatique (dont le Conservatoire de Paris, l'Ensatt Lyon et l'Esad Strasbourg) sélectionnent les candidats sur audition. D'autres écoles publiques proposent, comme elles, des formations menant au DNSP de comédien.

Durée : 3 ans.

Les cours privés pour comédiens sont ouverts à tous, mais de qualité variable. Pour la musique et la danse, conservatoires à rayonnement national ou régional, écoles publiques et privées se partagent les formations. Certains délivrent le DNSP de musicien, de danseur ou d'artiste de cirque.

LES ÉCOLES D'INFOCOM

Les écoles formant les chargés de communication, attachés de presse ou chargés de relations publiques (Efap, Iscom, etc.) sont souvent privées et coûteuses.

Durée : 2 à 4 ans. Accès sélectif avec le bac ou plutôt à bac + 1.

Plusieurs écoles privées permettent de se former au journalisme (ESJ Paris, IEJ, EDJ Nice, ISCPA, etc.), sans être reconnues par la profession. **Durée :** 1 à 4 ans. Le niveau d'entrée va du bac à bac + 3.

Parmi les formations reconnues, deux recrutent avec le bac : les IUT de Cannes et Lannion. **Durée :** 2 ans. Accès sur concours.

Les autres recrutent à bac + 3 (mais les admis ont souvent un bac + 5) et mènent en 2 ans, pour les écoles, à des diplômes propres et, pour les universités, à des masters.

LES ÉCOLES D'INGÉNIEURS

Une centaine d'écoles recrutent au niveau du bac : les Insa, les ENI, les écoles de la Fésic, les écoles Polytech, les universités de technologie... Celles possédant une prépa intégrée permettent à leurs élèves d'accéder sans concours au cycle ingénieur que chacune d'elles propose. D'autres offrent des cycles préparatoires communs ouvrant à un nombre restreint d'écoles. **Durée :** 5 ans (2 ans en cycle préparatoire ; 3 ans en cycle ingénieur). L'accès se fait sur concours avec le bac général, voire STI2D, STL ou STAV.

À noter : une centaine d'écoles recrutent avec un bac + 2 (prépa, DUT, BTS, L2) pour mener en 3 ans au diplôme d'ingénieur. Accès sur concours.

DE : diplôme d'État
DN MADE : diplôme national des métiers d'art et du design
DNA : diplôme national d'art
DNSEP : diplôme national supérieur d'expression plastique
DNSP : diplôme national supérieur professionnel
DSAA : diplôme supérieur des arts appliqués
ENSA : école nationale supérieure d'architecture
IEP : institut d'études politiques

LES ÉCOLES DE COMMERCE ET DE GESTION

Généralistes, elles couvrent l'ensemble des fonctions de l'entreprise : comptabilité, marketing, ressources humaines, etc. Les spécialisations plus ou moins marquées interviennent en fin de parcours. Diverses formations sont accessibles avec le bac. Une quarantaine d'écoles délivrent un Bachelor ayant obtenu le visa du ministère de l'Enseignement supérieur, de la Recherche et de l'Innovation. **Durée** : 3 ou 4 ans. Accès sélectif avec le bac.

Une quinzaine d'écoles reconnues permettent d'atteindre un niveau bac + 5. **Durée** : 5 ans. Accès sélectif avec le bac.

À noter : une vingtaine d'écoles recrutent sur concours à bac + 2 pour mener en 3 ans au grade de master.

Les écoles de vente du réseau Negoventis, lié aux CCI (chambres de commerce et d'industrie), forment des commerciaux de terrain. **Durée** : 1 à 2 ans. L'accès se fait sur entretien, à bac, bac + 1 ou + 2.

Les diplômes de la filière expertise comptable sont proposés en lycée ou en IUT, et dans quelques écoles privées. Le premier est le DCG (diplôme de comptabilité et de gestion). **Durée** : 3 ans. L'accès se fait sur dossier avec le bac général à dominante scientifique ou économique, ou un bac STMG.

LES ÉCOLES DE L'INDUSTRIE

Quelques écoles préparent aux fonctions s'exerçant dans l'industrie : qualitatif, chargé de maintenance, de gestion de production, des achats... Elles sont présentes en chimie, dans l'environnement, la sécurité, l'emballage, la mécanique, le textile, l'informatique, etc. **Durée** : 2 à 4 ans. L'accès se fait sur dossier, tests, entretien, avec un bac général à dominante scientifique, ou un bac STL ou STI2D selon l'école.

LES ÉCOLES DU PARAMÉDICAL

Elles préparent à une quinzaine de métiers et délivrent un DE. **Durée** : 1 à 5 ans. Accès sélectif avec le bac. Pour manipulateur



EN SAVOIR +

- Mon orientation en ligne
- www.monorientationenligne.fr
- **CLEOR** : www.destination-metier.fr/articles/je-minforme-sur-les-metiers

radio, les admis sont pour la plupart des bacheliers généraux à dominante scientifique ou technologique (STL). Pour les Ifsi (Instituts de formation en soins infirmiers), l'accès se fait principalement avec un bac général ou un bac ST2S mais est ouvert au bac professionnel en lien avec le domaine des soins à la personne.

À noter : pour les formations d'auxiliaires de puériculture et d'aides-soignants, le bac n'est pas requis.

LES ÉCOLES DU SOCIAL

Elles préparent aux métiers d'assistant de service social, d'éducateur de jeunes enfants ou spécialisé... et délivrent un DE. **Durée** : 3 ans. Accès sélectif avec le bac. La formation de moniteur-éducateur, qui n'exige pas le bac, recrute sur concours. **Durée** : 1 an.

À noter : le DE conseiller en économie sociale et familiale se prépare en 1 an après le BTS de même spécialité.

LES IEP

10 instituts d'études politiques (Sciences Po) forment à des domaines variés : communication, relations internationales, économie-gestion... Ils délivrent des diplômes propres pouvant, pour certains, conférer le grade de master. **Durée** : 5 ans. Accès sélectif avec le bac.



ÉCOLES PRIVÉES : comment choisir ?

Les écoles privées sont nombreuses et pas toujours reconnues par l'État. Avant de choisir, **informez-vous** : depuis quand l'école existe-t-elle ? Comment sélectionne-t-elle ses élèves ? Quels sont les résultats aux examens ? Que recouvrent les frais de scolarité ? L'insertion à la sortie de l'école est-elle bonne ? Quelle est la valeur du titre délivré ? Certaines bénéficient de **partenariats avec les entreprises**, comme les écoles rattachées aux CCI (chambres de commerce et d'industrie) ou sont reconnues par les syndicats professionnels.

D'AUTRES ÉCOLES

Certaines écoles recrutent après 3 à 5 ans d'études supérieures. C'est le cas des formations professionnelles pour devenir **avocat, commissaire de police, enseignant ou magistrat**.



à savoir

Si le bac est nécessaire pour s'inscrire dans ces formations, les concours d'entrée se passent la plupart du temps durant l'année de terminale, avant l'obtention du bac.



S'INSCRIRE

Se reporter à la plateforme nationale de préinscription en 1^{re} année de l'enseignement supérieur

www.parcoursup.fr.

Se reporter aux sites des écoles, pour celles qui ne recrutent pas via Parcoursup.

Dans les lycées principalement

Les CPGE

Exigeantes, les « classes préparatoires aux grandes écoles », constituent la principale voie d'accès aux grandes écoles.

OÙ ET COMMENT ?

Les prépas s'organisent sur **2 ans** (4 semestres), principalement au sein des **lycées**. On distingue **trois filières** : économique ; littéraire ; scientifique. Elles mènent à différentes écoles recrutant sur concours (*lire l'encadré p.21*) spécifiquement conçus pour les candidats de prépas. La formation alterne **cours théoriques**, **travaux dirigés** (et pratiques en prépas scientifiques), **devoirs sur table** et **interrogations orales** (appelées « colles »). Le 1^{er} semestre est aménagé pour constituer une transition plus progressive entre le rythme du lycée et celui, très intense, de la prépa.

ACCÈS

Admission sur dossier scolaire (et travaux personnels en prépas artistiques). Sont examinées les notes de 1^{re}, de terminale,

les appréciations des professeurs et la motivation du candidat. Les prépas ne sont pas réservées aux « têtes de classe ». L'important est d'avoir un **profil équilibré** entre toutes les disciplines et d'être **régulier** dans ses efforts. Les CPGE ne concernent pas seulement les **bacheliers généraux**, même s'ils y sont majoritaires. La voie ECT des prépas économiques et commerciales est ainsi destinée aux **bacheliers technologiques STMG** ; les prépas scientifiques TSI, TB et TPC sont destinées, selon le cas, aux bacheliers des séries **STI2D, STAV** ou **STL**. Quelques classes spécifiques accueillent des bacheliers professionnels pour 3 ans. Il existe des **prépas en 1 an après un bac + 2**. Les prépas ATS (ingénierie industrielle, biologie, métiers de l'horticulture et du paysage, génie civil, métiers de la chimie) mènent aux écoles d'ingénieurs principalement, mais aussi aux écoles d'agronomie et aux écoles vétérinaires et la prépa ATS économie-gestion mène aux écoles de commerce et de management.

AU PROGRAMME

Les cours sont adaptés aux exigences des concours préparés.

PRÉPAS LITTÉRAIRES, ARTISTIQUES

Les prépas Chartes associent français, latin, histoire (médiévale, moderne, contemporaine), langues vivantes... et, en option, grec. Les **prépas arts et design** combinent création industrielle, arts graphiques, design de communication, histoire et philosophie de l'art, langues vivantes. Les **prépas lettres** proposent des cours de philosophie, français, histoire, géographie,

langues vivantes, langues et cultures de l'Antiquité... et, en option, grec, latin, géographie ou arts, notamment. La 1^{re} année est commune aux prépas Ulm et Lyon, qui ne se différencient qu'en 2^{de} année. Les **prépas lettres et sciences sociales** comportent français, philosophie, histoire, langues vivantes, mathématiques, sciences sociales... et, en option, grec, latin, sciences sociales ou géographie, notamment. Les **prépas Saint-Cyr lettres** ont un programme similaire aux prépas lettres. S'y ajoutent des mathématiques et un enseignement sportif renforcé.

PRÉPAS SCIENTIFIQUES

Les prépas scientifiques **destinées aux bacheliers généraux à dominante scientifique** sont les plus représentées en nombre d'établissements et en effectif d'étudiants inscrits. Elles les accueillent en 1^{re} année dans cinq voies : BCPST, MP2I, MPSI, PCSI, PTSI, qui débouchent en 2^{de} année sur BCPST, MP, MPI (ouverture en 2022), PC, PSI, PT.

- En **BCPST**, la formation aborde les sciences du vivant et les géosciences, la physique-chimie et les mathématiques.
- En **MP2I**, les sciences informatiques, le numérique, les mathématiques et la physique sont les disciplines majeures. numérique, les mathématiques et la physique sont les disciplines majeures.
- En **MPSI**, les mathématiques et la physique sont les disciplines majeures, sans oublier la chimie et les sciences industrielles de l'ingénieur ou l'informatique.
- En **PCSI**, les mathématiques, la physique et la chimie sont au cœur de la formation, avec davantage de place accordée à l'expérimentation qu'en MPSI.
- En **PTSI** sont prévus l'analyse des systèmes

à savoir

Les écoles d'ingénieurs ou vétérinaires instituent des quotas de places par filières équilibrant les chances au concours entre bacheliers généraux et technologiques.

D'autres « prépas » donnent accès aux écoles d'ingénieurs :

- Les cycles préparatoires communs ;
- Les prépas intégrées.

POUR EN SAVOIR PLUS, CONSULTEZ :

www.onisep.fr/classes_prepa



APRÈS LES PRÉPAS, LES GRANDES ÉCOLES

Les écoles d'ingénieurs recrutent à l'issue des prépas scientifiques BCPST, MP, PC, PT, PSI, TSI et TPC (2 ans post-bac) ou ATS (1 an post-bac+2). Les écoles à dominante technologique offrent un plus grand nombre de places aux élèves de PT et TSI. Celles de chimie admettent aussi des sortants de TPC ; celles de géologie-environnement accueillent aussi des élèves passés par les prépas BCPST.

Les écoles d'ingénieurs en agronomie et les écoles vétérinaires recrutent à l'issue des prépas scientifiques BCPST et TB (2 ans post-bac) ou ATS (1 an post-bac+2). Les écoles de commerce recrutent à l'issue des prépas économiques ou des prépas littéraires, et quelques-unes après une prépa ATS (1 an post-bac+2 ou L2 validée).

Les écoles de statistique ou d'actuariat recrutent à l'issue des prépas scientifiques (MP, PC, PT, PSI), mais aussi à l'issue des prépas économiques (ECG) ou lettres et sciences sociales (LSS). Les ENS de Paris-Saclay, de Paris-Ulm, de Lyon et de Rennes recrutent, selon les spécialités, à l'issue des prépas scientifiques, littéraires, artistiques ou bien économiques. Objectif : former des enseignants-chercheurs.

L'École nationale des chartes forme des archivistes-paléographes.

On y accède après une prépa Chartes (concours A) ou après une prépa lettres Ulm (concours B).

L'École de Saint-Cyr prépare aux carrières d'officiers dans l'armée de terre. Accès post-prépa Saint-Cyr lettres ou prépas littéraires, prépas MP, PC et PSI, ou encore prépas économiques et commerciales. Les autres grandes écoles militaires (École de l'air, École navale, Polytechnique) recrutent à l'issue des prépas scientifiques. Ces écoles organisent leurs formations en 3 à 5 ans. La plupart sont accessibles par d'autres voies que les concours CPGE, notamment via les admissions parallèles.

S'INSCRIRE

Se reporter à la plateforme nationale de préinscription en 1^{re} année de l'enseignement supérieur
www.parcoursup.fr



ATS : adaptation technicien supérieur
BCPST : biologie, chimie, physique et sciences de la Terre
ECT : prépa économique et commerciale voie technologique
ECG : prépa économique et commerciale voie générale
ENS : école normale supérieure
IEP : institut d'études politiques
LSS : lettres et sciences sociales
MP : mathématiques-physique
MP2I : mathématiques, physique, ingénierie et informatique
MPI : mathématiques-physique et informatique
MPSI : mathématiques, physique et sciences de l'ingénieur
PC : physique-chimie
PCSI : physique, chimie et sciences de l'ingénieur
PSI : physique et sciences de l'ingénieur
PT : physique et technologie
TB : technologie, biologie
TPC : technologie et physique-chimie
TSI : technologie et sciences industrielles

automatisés, des cours de mathématiques, de sciences physiques et des TP en technologie industrielle.

D'autres prépas scientifiques sont **réservées aux bacheliers technologiques**, provenant de diverses séries.

- Les **TB**, qui accueillent les STL et les STAV, abordent les mathématiques, la physique-chimie, les sciences du vivant, les géosciences, ainsi que les biotechnologies.
- Les **TPC**, qui accueillent les STL spécialité sciences physiques et chimiques en laboratoire mais aussi spécialité biochimie, biologie et biotechnologies et les STI2D, privilégient les mathématiques, la physique-chimie et l'informatique.
- Les **TSI**, qui accueillent les STI2D et les STL spécialité sciences physiques et chimiques en laboratoire, associent mathématiques, physique, chimie, sciences industrielles et informatique.

PRÉPAS ÉCONOMIQUES

Les **prépas économiques et commerciales** accordent une large place aux sciences humaines et aux langues vivantes, en proposant un **programme spécifique au profil** des élèves accueillis.

- La voie **générale** (ECG), destinée aux bacheliers généraux, propose un tronc commun en lettres, philosophie et langues et donne à choisir entre deux enseignements en mathématiques et en sciences humaines.
 - La voie **technologique** (ECT), réservée aux bacheliers STMG, approfondit l'économie, le droit et la gestion, sans négliger la culture générale.
- Les **prépas économie-gestion** proposent deux voies : l'une, dite D1, met l'accent sur le droit ; l'autre, dite D2, sur l'économie. Y sont admis les bacheliers généraux ou STMG.

RYTHME DE TRAVAIL

Concours oblige, le rythme est très soutenu. **Bien s'organiser** est essentiel afin de pouvoir fournir un **effort régulier** pendant 2 années.

VALIDATION DES ÉTUDES

Le **passage** de la 1^{re} à la 2^{de} année est conditionné par les résultats et l'avis des professeurs. Le **redoublement** de la 1^{re} année n'est pas possible.

Le **contrôle continu** permet à chacun de faire régulièrement le point sur ses acquis et ses progrès. Le **niveau** étant **élevé**, les notes à l'entrée en prépa sont souvent plus faibles

qu'en terminale. Il convient de ne pas se décourager pour autant.

Les CPGE permettent d'obtenir des **crédits** européens (120 ECTS au maximum à l'issue des 2 ans).

POURSUITE D'ÉTUDES

Les CPGE sont la principale voie d'accès aux **grandes écoles**, avec des taux de réussite aux concours différents selon les filières.

- À l'issue des **prépas littéraires**, le nombre de places en ENS (écoles normales supérieures) est limité, comme à Chartes ou à Saint-Cyr. Mais les débouchés sont plus variés qu'on ne le croit : écoles de commerce, de journalisme, de communication, de traduction, IEP, université (licences)...

• Les sortants de **prépa arts et design** intègrent en nombre les écoles supérieures d'arts appliqués et les écoles nationales supérieures d'art.

• La grande majorité des élèves de **prépas scientifiques** intègrent une école d'ingénieurs au terme de leur formation. Quelques-uns entrent dans une ENS, une école vétérinaire, une grande école militaire ou une école d'actuariat.

• À l'issue des **prépas économiques**, une large majorité d'étudiants intègre une école de commerce et de management. Là aussi, ne pas se limiter aux plus connues. Quelques-uns entrent en ENS ou en écoles de statistique.

Les étudiants, s'ils n'ont pas obtenu l'école de leurs vœux, peuvent **refaire la 2^{de} année** de prépa, avec l'accord du conseil de classe, ou se réorienter. Des passerelles existent pour faciliter les poursuites d'**études à l'université** sans perdre d'année grâce à des conventions entre lycées et universités.

Après un bac professionnel

Quatre bacheliers professionnels sur dix poursuivent des études supérieures, principalement en BTS, où des places leur sont réservées. D'autres s'inscrivent dans une formation de niveau équivalent au bac, mais apportant une spécialisation favorisant l'accès à un emploi.

FORMATIONS EN 1 AN

Nombre de bacheliers professionnels poursuivent leurs études pendant 1 année, afin d'acquérir une spécialisation ou de nouvelles compétences.

- Les **MC (mentions complémentaires)**, d'un niveau équivalent au bac, apportent de nouvelles qualifications ou une spécialisation. Elles se préparent en 1 an au sein d'un lycée professionnel ou en CFA (centre de formation d'apprentis). Il en existe une trentaine dans les domaines du bâtiment, du commerce, de l'hôtellerie, de la productique, du tourisme et des transports, notamment. Le choix d'une MC s'effectue généralement à l'intérieur d'un même champ professionnel. Ainsi, la MC art de la cuisine allégée est ouverte aux titulaires d'un bac pro cuisine ; la MC vendeur-conseil en produits techniques pour l'habitat, d'un bac pro métiers du commerce et de la vente. L'admission se fait sur dossier dans la limite des places disponibles. Certaines MC sont accessibles via Parcoursup, la plateforme de préinscription en 1^{re} année de l'enseignement supérieur.
- Les **FCIL (formations complémentaires d'initiative locale)** répondent à des besoins précis en qualification de la part d'entreprises situées sur un territoire ou dans un bassin d'emploi. Elles ne débouchent pas sur un diplôme mais donnent lieu à la délivrance d'une attestation ou d'un certificat d'école.

Dispensées au sein d'un lycée professionnel ou en école privée, elles permettent d'acquérir en 1 an, souvent à temps plein, avec une alternance école-entreprise forte, une spécialisation plus pointue. C'est le cas de la FCIL secrétariat médical ou secrétariat médico-social après un bac pro assistance à la gestion des organisations et de leurs activités. C'est le cas également de la FCIL technicien aéronautique sur commande numérique après un bac professionnel du domaine industriel. L'admission en FCIL se fait soit via Parcoursup, soit en contactant directement l'établissement concerné.

- Les **CSA (certificats de spécialisation agricoles)** s'adressent aux bacheliers professionnels du domaine de l'agriculture ou de l'agroalimentaire. Ils attestent de compétences variées (comptabilité, vente, techniques de culture), très utiles aux professionnels de l'élevage, de l'exploitation agricole... La formation se déroule en 1 an au sein des lycées agricoles, en CFA agricole, souvent sous contrat d'apprentissage. L'admission en CSA se fait en contactant directement l'établissement concerné. Certains CSA post-bac sont accessibles via Parcoursup.

FORMATIONS EN 2 ANS OU 3 ANS

La plupart des bacheliers professionnels qui entreprennent des études supérieures préparent un diplôme du même champ professionnel, en 2 ou 3 ans.

- Les **STS (sections de techniciens supérieurs)** accueillent volontiers les bacheliers professionnels, qui représentent 32 % des entrants en 1^{re} année. Parmi eux, un quart choisit de préparer le BTS (brevet de technicien supérieur) par la voie de l'apprentissage, avec une alternance de périodes en cours et de périodes en emploi (sous contrat de travail). La formation se déroule en 2 ans, avec des mises en situation professionnelle et des stages obligatoires. L'admission en BTS se fait via Parcoursup. Chaque année, le recteur fixe pour son académie un objectif minimum d'accueil des bacheliers professionnels en BTS pour chaque établissement et spécialité. Pour ceux qui n'auraient eu aucune proposition d'admission dans le cadre de la procédure parcoursup, en dépit d'un avis favorable du conseil de classe en terminale, ils peuvent s'inscrire en classe passerelle. Lire l'encadré *Info + p. 17*.
- Quelques bacheliers professionnels choisissent de préparer le DCG (diplôme de comptabilité et de gestion) en 3 ans pour se former au métier de comptable. Les lycées et écoles délivrant cette formation sélectionnent le plus souvent les candidats sur les matières générales, ce qui désavantage les titulaires du bac pro assistance à la gestion des organisations et de leurs activités.
- Le **DN MADE (diplôme national des métiers d'art et du design)** accueille les titulaires du bac pro AMA (artisanat

et métiers d'art) ou les bacheliers professionnels de spécialité proche, s'ils ont un bon dossier. La sélection porte sur les résultats scolaires et les travaux artistiques personnels, et sur la motivation pour entreprendre des études supérieures en arts appliqués. La formation se déroule en 3 ans, avec une alternance d'enseignements théoriques et pratiques, et de nombreux projets en atelier de création. Peu d'établissements proposent un cursus en apprentissage. L'admission en DN MADE se fait via Parcoursup. Un bon niveau général est exigé et une motivation artistique, essentielle.

- Certains bacheliers professionnels optent pour une **école d'art** délivrant un titre d'école en 2 ou 3 ans (accès sur dossier scolaire et artistique, épreuves et entretien de motivation). Le bac n'est pas toujours exigé.
- On trouve quelques bacheliers professionnels en **écoles de commerce**. Celles délivrant un cursus en 2 ou 3 ans recrutent principalement sur épreuves évaluant les compétences dans les matières générales (mathématiques, français, langues étrangères...), ce qui désavantage les titulaires du bac pro métiers du commerce et de la vente. Celles menant en 1 an au titre de vendeur conseiller commercial (Negoventis) leur sont davantage accessibles.
- Les **écoles du paramédical et du social** sont accessibles aux bacheliers

professionnels, notamment celles qui n'exigent pas le bac : formations menant au DE (diplôme d'État) d'accompagnant éducatif et social, d'aide-soignant, d'auxiliaire de puériculture (en 1 an), de moniteur-éducateur ou de technicien de l'intervention sociale et familiale (en 2 ans). Recrutement sur épreuves et entretien de motivation.

D'AUTRES PISTES

Les cursus généralistes visant un niveau bac+5 sont une voie risquée pour les bacheliers professionnels qui s'y inscrivent.

Universités

- Les **IUT (instituts universitaires de technologie)** comptent 2 % de bacheliers professionnels dans leurs effectifs en 1^{re} année, principalement dans les parcours tertiaires. Des programmes aménagés permettent pourtant à ces derniers de bénéficier d'une mise à niveau dans les disciplines générales et technologiques en vue d'obtenir le BUT (bachelor universitaire de technologie). La formation se déroule en 3 ans, avec une alternance d'enseignements théoriques, techniques et professionnels. Elle permet d'accéder à un emploi mais aussi de poursuivre des études (école, master).
- Les **licences**, qui donnent accès aux masters, comptent 5 % de bacheliers professionnels dans leurs effectifs en

1^{re} année. Très théoriques, elles ne sont pourtant pas adaptées à la formation que ces derniers ont reçue au lycée. Afin d'augmenter leurs chances de réussite, certaines universités proposent des mises à niveau et/ou un aménagement du cursus (en 4 ans au lieu de 3 ans, par exemple).

Classes préparatoires aux grandes écoles

- La **prépa TSI (technologie et sciences industrielles)** recrute à titre exceptionnel quelques bacheliers professionnels présentant un bon dossier. Trois lycées (à Chambéry, à Montceau-Les-Mines et à Nîmes) leur permettent de préparer, en 3 ans au lieu de 2, les concours d'entrée en écoles d'ingénieurs. Les admis obtiennent à la fin de leurs études un diplôme de niveau bac + 5.
- La **prépa ECT (économique et commerciale option technologique)** recrute à titre exceptionnel quelques bacheliers professionnels présentant un bon dossier. Trois lycées (à Marseille, à Niort et à Strasbourg) leur permettent de préparer, en 3 ans au lieu de 2, les concours d'entrée en écoles de commerce. Les admis obtiennent à la fin de leurs études un diplôme de niveau bac + 5.

EN SAVOIR +

Sur onisep.fr
www.onisep.fr/apres_bac_pro

Où vont les bacheliers professionnels ?

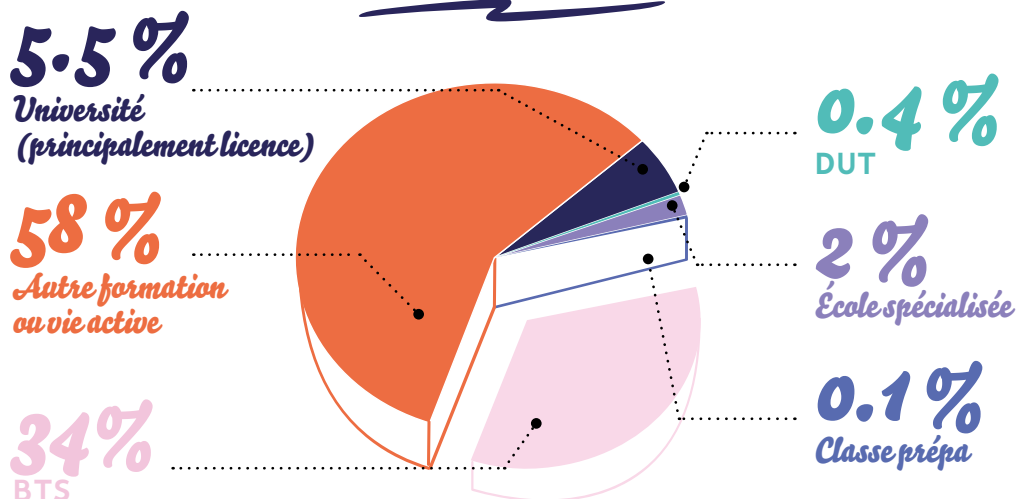

4 130 entrants en 1^{re} année de DN MADE à la rentrée 2019 Source : MESRI-SIES, mai 2020

Source : MESRI-SIES, mai 2020

Que faire sans le bac ?

Si, au terme de l'année, vous êtes ajourné aux épreuves du bac, il ne faut pas vous décourager. Plusieurs possibilités s'offrent à vous.

Redoublement, poursuite d'études, formation professionnelle, entrée dans la vie active... si vous n'obtenez pas le bac cette année, différentes solutions existent. Échangez avec vos professeurs et/ou avec un psy-EN (psychologue de l'Éducation nationale).

SE REPRÉSENTER AU BAC

Le bac reste le passeport pour les études supérieures. Si vous avez échoué à l'examen, vous pouvez le passer de nouveau l'année suivante.

• **Refaire une année de terminale** dans son lycée d'origine est un droit. Dès l'annonce des résultats, contactez le proviseur pour vous réinscrire. Vous pouvez demander à conserver le bénéfice des notes supérieures ou égales à 10/20 obtenues aux épreuves du bac.

• **Important à savoir** : si vous avez déjà présenté le bac deux fois, vous pouvez choisir un bac professionnel en 1 an, dans le cadre d'un parcours adapté. Contactez, dès juillet, le proviseur de votre lycée ou bien le CIO.

• **Préparer le bac autrement** est toujours possible. Les candidats qui veulent se représenter à l'examen sans passer par les dispositifs cités ci-dessus peuvent le faire notamment avec le Centre national d'enseignement à distance (www.cned.fr) ou dans le cadre des cours du soir proposés par certains lycées. Selon le cas, l'inscription au bac se fait en tant que candidat scolaire ou en tant que candidat libre. L'inscription individuelle au bac (candidat libre) permet de conserver les notes supérieures ou égales à 10/20 obtenues précédemment.

CONTINUER SES ÉTUDES

Quelques formations supérieures sont ouvertes aux élèves ayant échoué à l'examen. Certaines exigent le niveau bac (soit une moyenne supérieure ou égale à 8/20 pour l'ensemble des épreuves).

• **Les écoles spécialisées** accessibles sans le bac sont le plus souvent privées

et coûteuses, notamment dans le domaine des arts, du tourisme ou de l'hôtellerie-restauration. Avant de choisir un établissement, renseignez-vous sur les frais de scolarité, le déroulement des études, etc.

• **La capacité en droit**, accessible aux jeunes âgés d'au moins 17 ans, se prépare en cours du soir, à l'université ou via le Cned en 2 ans. Elle permet de s'inscrire en licence droit ou en BUT carrières juridiques. Le taux d'échec en 1^{re} année est relativement élevé.

• Le **BPJEPS** (brevet professionnel de la jeunesse, de l'éducation populaire et du sport) forme aux métiers de l'animation sociale et sportive. Deux spécialités (animateur ; éducateur sportif) et plusieurs mentions. Admission sur épreuves à partir de 17 ans. Il est recommandé d'avoir le niveau bac.

• Certains DE (**diplômes d'État**) sont accessibles sans le bac et à partir de 17 ans.

SE FORMER EN ALTERNANCE

Suivre une formation qui alterne périodes de cours et travail en entreprise augmente les chances d'insertion. Plusieurs parcours sont possibles, sous contrat d'apprentissage ou de professionnalisation.

Vous pouvez préparer un **bac professionnel** (souvent en 1 an) après avoir fait l'objet d'une décision de positionnement par le CFA (centre de formation d'apprentis). Contactez le CIO pour obtenir la liste des formations en alternance, ou **le numéro gratuit 0 800 05 00 00**, consultez les fiches formations sur le site www.onisep.fr, qui précisent les établissements offrant cette modalité, **et le site parcours-metier.normandie.fr/agence-orientation**.

Vous pouvez préparer un CQP (certificat de qualification professionnelle) ou un titre certifié inscrit au RNCP¹. Ils sont proposés par les écoles, CFA relevant des CCI² (www.cci.fr/web/formations#), CMA³ (<https://www.artisanat.fr/>) et par les écoles d'entreprise (Engie, RATP, SNCF, Lapeyre, Casino...), par le Cnam⁴ (www.cnam.fr), l'Afpa⁵

(www.afpa.fr) ou dans le cadre des formations financées par les régions.

1. Répertoire national des certifications professionnelles.
2. Chambres de commerce et d'industrie.
3. Chambres de métiers et de l'artisanat.
4. Conservatoire national des arts et métiers.
5. Association pour la formation professionnelle des adultes.



à savoir

TRAVAILLER DANS LA FONCTION PUBLIQUE SANS LE BAC ?

• Sans le bac, vous pouvez accéder aux postes d'agent administratif ou d'agent technique en qualité de contractuel ou de fonctionnaire si réussite à un concours. Infos sur le site :

www.fonction-publique.gouv.fr/score/concours

• Vous pouvez intégrer la Police nationale comme adjoint de sécurité ou comme cadet de la République. Infos sur le site : www.devenirpolicier.fr

• Vous pouvez entrer dans l'armée comme volontaire ou comme militaire. Infos sur les sites des différentes armées : www.sengager.fr, www.etremarin.fr, <http://devenir-aviateur.fr>

• Vous pouvez entrer dans la Gendarmerie nationale comme gendarme adjoint volontaire - agent de police judiciaire adjoint. Infos sur le site : www.lagendarmerierecrite.fr

La vie étudiante

Santé, logement, bourses... guide pratique à l'usage des futurs étudiants.

FINANCER SES ÉTUDES

- La demande de BCS (**bourse sur critères sociaux**) se fait du 15 janvier au 15 mai par le biais du DSE (dossier social étudiant, www.messervices.etudiant.gouv.fr). Elle est accordée en fonction des revenus des parents, du nombre d'enfants à charge, de l'âge du demandeur, de la distance domicile-lieu d'études, de la formation... Son montant est variable (huit échelons). Son versement est aussi conditionné par l'assiduité aux cours et la présentation aux examens.
 - Une **aide au mérite** est attribuée à l'étudiant boursier ayant obtenu la mention « très bien » à la dernière session du bac.
 - Une **aide à la mobilité internationale** peut être accordée à l'étudiant boursier qui effectue un séjour à l'étranger dans le cadre de son cursus d'études.
 - Le **passport mobilité** permet à l'étudiant résidant en outre-mer de suivre ses études en métropole ou en outre-mer, dans une filière inexistante ou saturée localement (www.ladom.fr).
 - **D'autres aides existent**, qui peuvent être cumulées avec une BCS : aides spécifiques ponctuelles en faveur de l'étudiant qui rencontre momentanément de graves difficultés ; aide à la mobilité Parcoursup pour le futur étudiant qui bénéficie d'une bourse nationale de lycée, et qui a accepté via Parcoursup une proposition d'admission hors de son académie de résidence ; allocation pour la diversité dans la fonction publique, aide des régions ou des fondations ; prêt bancaire garanti par l'État (sans caution ni conditions de ressources).
 - Par ailleurs, une **aide spécifique annuelle**, non cumulable avec une BCS, peut être accordée à l'étudiant qui rencontre des difficultés pérennes (étudiant en situation d'autonomie avérée ou en rupture familiale).
- À noter :** les critères d'attribution pour l'enseignement supérieur différent de ceux du secondaire. **Se renseigner** sur ses droits auprès du **Crous** (centre régional des œuvres universitaires et scolaires) sans

attendre les résultats du bac.

- Nombre d'étudiants sont amenés à travailler en parallèle de leurs études. Des **offres d'emploi compatibles** avec vos études sont diffusées par la centrale du job étudiant (www.jobaviz.fr), le CIDJ, les universités, les grandes écoles... Le travail ne prive pas du droit à percevoir une bourse dès lors que l'obligation d'assiduité aux cours et aux examens est respectée.

SE LOGER

- Se connecter sur le portail www.messervices.etudiant.gouv.fr pour les **demandes de logement en résidence universitaire** à partir du 15 janvier par le biais du DSE (dossier social étudiant) ou pour **trouver un logement chez un particulier** et pour consulter le **service Visale** qui propose une **caution locative** gratuite, sans conditions de ressources.
- Le Crous met à la disposition des étudiants des listes de **chambres** chez les particuliers ou de **studios** à des prix intéressants.
 - Pour une **résidence privée** ou un **logement indépendant**, voir auprès des associations étudiantes ou des centres régionaux d'information jeunesse (www.cidj.com).
 - Pour une place en **foyer d'étudiants**, contacter l'Union nationale pour l'habitat des jeunes (www.unhaj.org).
 - Possibilité d'obtenir des **aides au logement** : ALS (allocation logement à caractère social) ou APL (allocation personnalisée au logement) selon ses ressources. Consulter le site de la caisse d'allocations familiales (www.caf.fr).
- ### SE SOIGNER
- Tous les étudiants sont rattachés au régime général de **sécurité sociale**. Consulter le site de l'assurance maladie (www.ameli.fr).
- L'adhésion à une **complémentaire santé** est facultative, mais elle complète le remboursement des frais médicaux versé par la Sécurité sociale.

- L'adhésion est possible auprès d'une mutuelle étudiante (LMDE, SMENO ou HEYME), celle des parents ou d'un autre organisme.

S'INFORMER, S'ORIENTER

- Renseignez-vous le plus tôt possible sur les études et leurs débouchés. Utilisez toutes les ressources :
 - **journées portes ouvertes** dans les établissements et **salons spécialisés** ;
 - **rencontres** organisées par le lycée et le CIO (centre d'information et d'orientation) ;
 - **entretien d'orientation** de terminale ;
 - entretiens individuels et ateliers proposés par le **psy-EN** du lycée ou au CIO ;
 - CDI (centre de documentation et d'information) ;
 - publications et produits multimédias de l'**Onisep**, son portail www.onisep.fr et son service gratuit de réponse aux questions (par téléphone, mail ou tchat)
- Contactez le numéro gratuit Parcours Métier au 0 800 05 00 00.**



LA CVEC

Tout étudiant qui souhaite s'inscrire dans un établissement d'enseignement supérieur pour y suivre une formation post-bac (hors BTS) doit au préalable acquitter la CVEC (contribution vie étudiante et de campus), sauf s'il est exonéré du paiement. C'est notamment le cas des BCS (boursiers sur critères sociaux). D'un montant de 92 €, la CVEC se règle à partir de <https://cvec.etudiant.gouv.fr> Elle permet aux établissements supérieurs d'améliorer l'accueil et l'accompagnement social des étudiants, de développer les activités culturelles et sportives, de mener des actions de prévention, de favoriser des initiatives et de soutenir les projets associatifs.

Être étudiant en situation de handicap

Près de 35 000 jeunes en situation de handicap suivent des études supérieures. Avec, à la clé, une meilleure insertion professionnelle. Conseils et démarches à suivre.



POUR COMPENSER LE HANDICAP EN ENTREPRISE

Il est souhaitable de demander la RQTH (reconnaissance de la qualité de travailleur handicapé) dès le début des études à temps plein ou en apprentissage, voire dès l'année de terminale.

Elle sera indispensable pour solliciter une compensation du handicap pendant les périodes en entreprise.

- www.onisep.fr/handicap, notamment la publication *Des études supérieures à l'emploi*, collection « Handi + ».
- www.etudiant.gouv.fr, rubrique « Vous conseiller et accompagner », page « Étudiants en situation de handicap ».
- CIO (centres d'information et d'orientation) : toutes les adresses sur www.onisep.fr.
- MDPH : toutes les adresses sur www.onisep.fr/handicap.
- www.monparcours handicap.gouv.fr est un point d'entrée unique d'information, d'orientation et de services.

Objectif poursuite d'études

OSEZ L'ENSEIGNEMENT SUPÉRIEUR !

Vous avez le droit de vous inscrire à toute formation de l'enseignement supérieur si vous remplissez les conditions requises (baccalauréat ou équivalent). L'établissement effectuera avec vous l'analyse de vos besoins dans le cadre de la formation choisie et mettra en œuvre les aménagements nécessaires pour le suivi de votre parcours de formation.

FAITES-VOUS ACCOMPAGNER !

Montez votre projet et, si possible, effectuez au préalable un stage d'immersion dans l'établissement de formation visé. Les CIO (centres d'information et d'orientation), votre enseignant référent, les structures handicap des établissements d'enseignement supérieur et les associations d'aide aux étudiants en situation de handicap sont là pour vous aider.

ANTICIPEZ !

Prenez contact le plus tôt possible avec la MDPH et la structure d'accueil des étudiants en situation de handicap de l'établissement visé. Plusieurs dossiers sont à remplir, avec des dates limites d'inscription à respecter. Concrétiser son projet demande du temps (entre 6 et 9 mois pour un dossier MDPH). Il en faut aussi pour mettre en place votre accompagnement quotidien (auxiliaire de vie, transport...) et l'aménagement pédagogique dans l'établissement scolaire ou l'université. Vous pouvez bénéficier, selon vos besoins et les modalités d'évaluation, d'aménagements particuliers pour passer les examens ou les concours d'entrée des établissements d'enseignement supérieur.

AMÉNAGEMENT DES EXAMENS

Les étudiants en situation de handicap peuvent bénéficier, selon leurs besoins et les modalités d'évaluation, d'aménagements particuliers pour passer les examens ou les concours d'entrée des établissements d'enseignement supérieur : aides techniques, mise à disposition d'un(e) secrétaire, majoration de temps...

UNE GRANDE VARIÉTÉ DE MÉTIERS POSSIBLES

De très nombreux aménagements de poste sont possibles, en particulier grâce aux nouvelles technologies. Ils rendent accessibles les métiers. Par ailleurs, les entreprises ont l'obligation d'employer 6 % de travailleurs en situation de handicap dans leurs effectifs.

Démarches

LYCÉE

Si vous souhaitez entrer dans une formation post-bac au lycée (brevet de technicien supérieur, classe préparatoire aux grandes écoles...), vous bénéficierez comme en terminale du projet personnalisé de scolarisation, établi avec l'équipe de suivi de la scolarisation.

Les démarches sont les mêmes que pendant votre scolarité jusqu'au bac et les aides seront définies selon les besoins de la formation choisie : enseignant référent, aide humaine, médecin de l'Éducation nationale... En classe préparatoire, vous pouvez faire appel au médecin du service universitaire de l'établissement dans lequel vous êtes inscrit. Il est important d'anticiper pour les demandes d'aménagement concernant les concours post-prépa en vous renseignant auprès des services organisateurs le plus tôt possible.

UNIVERSITÉ ET IUT

Prenez contact le plus tôt possible avec la structure d'accueil des étudiants handicapés. Ce service mettra en place l'accompagnement pédagogique et les adaptations nécessaires.

À noter : les IUT (instituts universitaires de technologie) font partie des universités.

AUTRE ÉTABLISSEMENT D'ENSEIGNEMENT SUPÉRIEUR

Adressez-vous au référent handicap de l'établissement. S'il n'y en a pas, demandez à rencontrer le chef d'établissement. N'hésitez pas à vous faire accompagner par un représentant d'une association de personnes handicapées.

VOUS SOUHAITEZ ÉTUDIER EN APPRENTISSAGE

Pour les personnes en situation de handicap, il n'y a pas de limite d'âge pour commencer un apprentissage, et la durée du contrat pour obtenir votre diplôme peut être augmentée de 1 an.

Des aides supplémentaires peuvent être versées par l'Agefiph (Association de gestion du fonds pour l'insertion professionnelle des personnes handicapées) ou par le FIPHP (Fonds pour l'insertion des personnes handicapées dans la fonction publique). Retrouvez les offres pour la fonction publique <https://www.fonction-publique.gouv.fr/score/pass>

EN SAVOIR +

www.onisep.fr/handicap et dans *Des études supérieures à l'emploi*, collection « Handi + ».

Crous : centre régional des œuvres universitaires et scolaires
MDPH : maison départementale des personnes handicapées



à savoir

VIE QUOTIDIENNE

- Dans le cadre de la PCH (prestation de compensation du handicap), des aides sont accordées par la CDAPH (Commission des droits et de l'autonomie des personnes handicapées), qui siège à la **MDPH** : aides à la personne (lever, coucher, soins, prise de repas), aides techniques, logement, transport, surcoût lié à l'adaptation du véhicule pour passer le permis... Anticipez vos démarches pour que tout soit pris en compte et notifié par la CDAPH avant votre entrée dans l'enseignement supérieur.

- **Logement :** le **Crous** propose des logements adaptés ou recherche avec vous des solutions au cas par cas.

- **Restauration :** la plupart des restaurants universitaires sont accessibles aux étudiants en situation de handicap.

- **Bourses d'enseignement supérieur :** 3 années supplémentaires peuvent vous être attribuées.

- **Transport :** les frais de transport des étudiants reconnus handicapés et ne pouvant utiliser les transports en commun sont pris en charge par les départements ou par Ile-de-France Mobilités. Adressez-vous à la MDPH ou à votre enseignant référent.

Engagez-vous !

pour l'orientation des jeunes normand.e.s !

DESTINATION

MÉTIER

L'orientation tout au long de la vie et la **valorisation de vos filières** et de vos métiers ne peuvent se faire sans vous.

L'agence de l'orientation et des métiers mobilise des **structures volontaires pour s'engager** à ses côtés.

+ D'INFORMATIONS :

www.destination-metier.fr

Destination-Métier va vous permettre de :

- ✓ Faire connaître et informer sur vos **métiers**,
- ✓ Donner un **réseau** à ceux qui n'en ont pas,
- ✓ Partager la **passion** de vos métiers
- ✓ Valoriser votre **image** d'entreprise dynamique

Filières d'excellence

Au-delà de ses atouts naturels et atemporels, la Normandie est aussi le théâtre moderne d'innovations. Une quête discrète mais affirmée vers un mieux-être, une valeur précieuse conjuguant développement économique et qualité de vie. Notre territoire fourmille d'esprits, de chercheurs, d'entrepreneurs, d'individus et d'équipements de pointe grâce auxquels nombre d'idées impactantes à l'échelle du monde, révolutionnent le quotidien.

Pôle de compétitivité, filières, domaines d'excellence... des réseaux d'entreprise stratégiques pour le territoire.





© Teddy Verneuil / Normandie Attractivité

LA FILIÈRE ÉQUINE : *le cheval sous tous ses aspects*

Recherche et excellence se diffusent dans une filière dédiée à l'un des animaux les plus appréciés à travers le monde : **le cheval**. Monté, attelé, soigné, élevé, acclamé... Courses au galop ou au trot, sports équestres, loisirs, médecine, soins, formations et infrastructures : l'ensemble des composantes de la filière équine a trouvé sa place en Normandie, déjà riche d'un patrimoine unique ! **Une filière qui pourra par ailleurs s'appuyer sur le futur pôle équin international de Goustranville** : le lieu sera investi en 2023 par le Centre hospitalier universitaire vétérinaire Equin de l'École nationale vétérinaire d'Alfort (EnvA). Un lieu propice où les chevaux du monde entier sont déjà accueillis par le laboratoire de santé animale de l'Agence nationale de sécurité sanitaire de l'alimentation, de l'environnement et du travail (ANSES), le Centre d'Imagerie et de Recherche des Affections Locomotrices Équines (**Cirale**), et le laboratoire des courses hippiques de la Fédération Nationale des Courses Hippiques (FNCH).

EN SAVOIR +

<https://chevaux-normandie.com>
et <https://pole-hippolia.org>



L'AGROALIMENTAIRE : *agriculture raisonnée, produits de grande qualité*

Viandes & charcuteries, poissons & coquillages, fruits & légumes, fromages, produits cidricoles, spécialités sucrées... Entre terre et mer, tradition et modernité, modestie et conquête, la Normandie agroalimentaire a su cultiver au fil des ans cet équilibre harmonieux qui lui vaut aujourd'hui sa fabuleuse image et son dynamisme économique. On pourrait en effet faire un inventaire à la Prévert des productions et entreprises normandes qui trident régulièrement les premières places sur différents podiums, et régaler les palais des gourmands du monde entier. Le tout, sans oublier d'innover, et de s'adapter aux nouvelles attentes des consommateurs : qualité, plaisir, nutrition, environnement, engagement sociétal... Le défi est relevé par la diversité des acteurs (de l'exploitation agricole jusqu'au groupe international, en passant par les artisans, les PME et les coopératives) et contribue à la dynamique de filière, ainsi qu'à cet art de vivre qui fait de la Normandie une région si attractive !

Et parce qu'ensemble, on va plus loin, depuis 2003, la filière agroalimentaire s'est dotée d'une marque collective régionale, qui rayonne désormais sous la bannière **Saveurs de Normandie**.

EN SAVOIR +

<https://normandie.chambres-agriculture.fr>
et <https://www.saveurs-de-normandie.fr>



© Teddy Verneuil / Normandie Attractivité

AÉROSPATIAL ET DÉFENSE : pleins feux sur l'innovation

Non, tout ne vient pas de Toulouse ! Saviez-vous que les moteurs des lanceurs de la fusée Ariane étaient conçus, produits et testés en Normandie ? Que les pilotes des avions Airbus étaient équipés de **casques conçus et fabriqués** à Bayeux ? Que les nacelles des moteurs Airbus A320 bénéficiaient de l'expertise normande ? ArianeGroup, Safran, Thales, Collins Aerospace, TE Connectivity, PPG, Revima... De grands noms de l'aérospatial et de la Défense ont pris place en Normandie ! Éléments filtrants métalliques de **Drouault Industries** dans la Manche, chaudronnerie fine de **CPM Industries** en Seine-Maritime, céramiques avancées et solutions d'assemblage de **Solcera** dans l'Eure, capteurs et solutions de chauffage électrique de **Thermocoax** dans l'Orne ou encore techniques de visée stellaire spatiale développée par **Starnav** dans le Calvados... Les pépites normandes sont nombreuses, souvent méconnues et s'offrent pourtant une place de choix dans l'économie régionale. La filière d'excellence NAE recense notamment plus de 160 membres sur le territoire et près de 21500 salariés !

EN SAVOIR +

<https://www.nae.fr>



LA SANTÉ : un monde plus sûr, un monde plus sain

Des infrastructures à la pointe, il en existe aussi dans la santé ! Chercheurs internationaux, start-ups innovantes et laboratoires reconnus ne s'y sont pas trompés et font de la Normandie un acteur majeur au travers de premières mondiales. Des exemples ? C'est **R-ONE**, le robot créé par la startup rouennaise Robocath, pour optimiser l'intervention des cardiologues. C'est la plateforme de simulation performante du **Medical training center**, à Rouen, qui forme les praticiens du monde. C'est la découverte d'un gène impliqué dans les formes familiales précoces de la maladie d'Alzheimer, ou encore la mise au point prometteuse d'une molécule permettant de liquéfier le sang dans le cadre d'AVC. La Normandie dispose également de la **plateforme d'imagerie biomédicale** Cycleron à Caen et du Centre européen de recherche et de traitement en hadronthérapie (projet ARCHADE) qui s'appuie notamment sur le **GANIL**, l'un des plus grands laboratoires au monde, capable de délivrer des faisceaux d'ions carbone de haute énergie. La santé comme le bien-être, c'est aussi l'engagement d'entreprises, comme **Nutriset**, à Rouen, leader mondial en matière de recherche et de production de solutions nutritionnelles pour traiter et prévenir la malnutrition, ou encore le savoir-faire des **laboratoires Gilbert**, dont les unidoses de solutions salines stériles trônent dans les salles du bain du monde. Maladies respiratoires, vaccins... des sites industriels majeurs aux start-ups innovantes, en passant par les universités scientifiques tels que le **CERMN** (Centre d'Etudes et de Recherche sur le Médicament de Normandie), ou le **Centre d'Investigation Clinique** du CHU de Rouen, la Normandie et ses 2 000 chercheurs et experts bénéficient également d'une filière complète intégrée sur le territoire. Avec 150 établissements industriels en chimie et pharmacie, dont 5 groupes leaders mondiaux, cet écosystème permet à la Normandie d'être la 2^{ème} région française en chimie pharmaceutique et l'un des principaux bassins de production pharmaceutiques nationaux.

EN SAVOIR +

<https://www.technopole-cbs.com>

ECONOMIE MARITIME ET FLUVIALE :

la mer pour tout faire

Avec 34 ports, dont celui du Havre, 1^{er} port français pour le commerce international et celui de Rouen, 1^{er} port exportateur céréalier d'Europe, le secteur maritime et fluvial normand représente 41 100 emplois soit un atout de poids dans l'économie régionale ! Qui dit mer, dit également pêche : rappelons-le, la Normandie arrive 2^{ème} sur le podium au niveau national et 1^{ère} plus particulièrement en termes de coquillages et conchyliculture. Mais la mer, c'est aussi la possibilité d'exploiter l'avenir : avec ses 640 km de côtes, la région dispose du 1^{er} gisement d'énergies marines renouvelables français en éolien offshore et en hydrolien. Du côté de la plaisance, on peut citer les 13 000 places à flot – qui représentent 8% de l'offre française – et plus de 100 000 unités immatriculées !

EN SAVOIR +

<https://www.normandie-maritime.fr>



Port du Havre - ©Anne Souleuz / Normandie Attractivité

TRANSPORT ET LOGISTIQUE :

pour tous les secteurs

Les atouts géographiques et structurels normands permettent également au secteur logistique de tirer son épingle du jeu : avec les ports, les aéroports, l'axe Seine, mais également la proximité des deux grands aéroports internationaux parisiens, le territoire normand s'affirme comme le 2^{ème} national en emplois liés à la logistique et aux transports avec près de 68 000 salariés. Un véritable marché qui regroupe 5 850 établissements, et 4,1 milliards d'€ de valeur ajoutée. Un secteur qui profite notamment d'un écosystème industriel riche et reconnu dans les domaines de l'automobile, la pharmacie, l'agro-alimentaire ou encore, de la distribution.

EN SAVOIR +

<https://www.logistique-seine-normandie.com/accueil.html>



L'Alpine - ©Anne Souleuz / Normandie Attractivité

L'AUTOMOBILE :

l'avenir de la mobilité

L'automobile, autre filière d'excellence majeure du territoire normand, rassemble environ 45 000 emplois directs et 150 000 emplois indirects, ce qui la place comme le 1^{er} employeur industriel de la région !

Cette filière dynamique, animée par le pôle de compétitivité Moveo, couvre la totalité de la supply-chain avec la présence des grands constructeurs (Renault, PSA, Renault Trucks), des grands équipementiers (**Faurecia, Bosch, Valeo**), des carrossiers de classe mondiale tels que **Chéreau**, dans la Manche, et d'un tissu de sous-traitants compétitifs et reconnus. La présence de tous les acteurs engagés dans les challenges de la mobilité propre et intelligente – industriels, centres de recherche, académiques de haut niveau et collectivités locales – ainsi que son intégration au sein de l'axe Seine, confèrent à la Normandie la place de territoire d'excellence de l'automobile et des mobilités. Quant aux innovations, sachez-le, la Normandie est véritablement le berceau du moteur électrique français, puisque c'est dans son **usine de Cléon** en Seine-Maritime que Renault, pionnier et leader européen de la mobilité électrique, développe l'assemblage de ces moteurs essentiels pour répondre aux enjeux de transition écologique de la mobilité.

EN SAVOIR +

www.pole-moveo.org et www.arianormandie.com

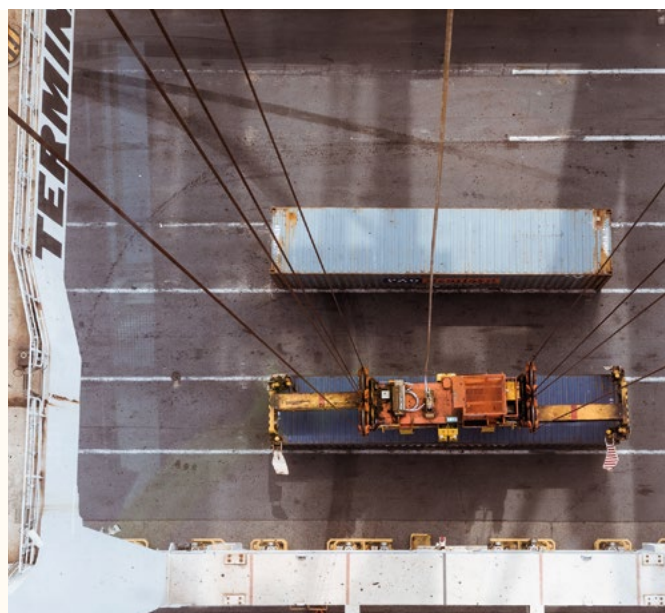

Port du Havre - ©Anne Souleuz / Normandie Attractivité

LE NUMÉRIQUE, UNE RÉGION LABELLISÉE FRENCH TECH

Lieu de naissance de la 1^{ère} transaction par carte de paiement à puce puis de la 1^{ère} transaction au monde par téléphone portable équipé d'une puce NFC, la Normandie, en rassemblant toutes les activités numériques de son territoire (formation supérieure et continue, laboratoires, le pôle de compétitivité TES, Marétique, E-commerce/vente à distance, E-santé, E-tourisme et Cluster web...) dispose des atouts pour développer les nouveaux usages et les nouveaux marchés du numérique.

Ses savoir-faire et ses compétences sont déjà reconnus, particulièrement dans les domaines des semi-conducteurs, de la monétique et du sans contact, de la réalité virtuelle et augmentée. Grands groupes, PME et start-up sont présents en Normandie dans tous ces secteurs d'activité.

EN SAVOIR +

<https://www.pole-tes.com>
et <https://www.datalab-normandie.fr>



Néo Digital - ©Francis Apestéguy / Normandie Attractivité



LM Wind Power - ©Teddy Verneuil / Normandie Attractivité

L'ÉNERGIE : un mix et des alternatives au nom du développement durable

Au-delà de l'emploi et de la production, qu'elle soit nucléaire, thermique ou renouvelable, on le sait, mais pas assez : la Normandie, **c'est aussi l'énergie**. Elle s'impose comme la 1^{ère} région française dans ce domaine grâce à son savoir-faire et sa situation géographique. Développement des modes de déplacement alternatifs au tout pétrole, ferme solaire la plus grande en milieu urbain, initiatives de collectivités, **plan Normandie Hydrogène, financement participatif...**

Tandis que les pales de la plus grande éolienne du monde sont construites à Cherbourg par LM Wind Power, Siemens Gamesa, leader de l'éolien en mer, a fait le choix du littoral normand pour construire 5 des 6 premiers parcs de France, près du Havre. La ville seino-marine a elle-même l'ambition de faire du port sa première source d'énergie verte grâce à l'installation de tuiles solaires sur ses bâtiments ! Une filière majeure qui recense dans les domaines du nucléaire et du pétrole, près de 24 800 emplois pour 1 770 établissements.

EN SAVOIR +

<https://www.normandie-energies.com>

CHIMIE ET BIOLOGIE : une véritable alchimie

Production de principes actifs, répartition, conditionnement, logistique... En Normandie, tout particulièrement dans l'Eure et en Seine-Maritime, ce sont plus de 150 établissements industriels en chimie et pharmacie, dont 5 groupes leaders mondiaux, qui travaillent passionnément dans des domaines thérapeutiques clés. Maladies respiratoires, vaccins... des sites industriels majeurs aux start-up innovantes, en passant par les universités scientifiques, ou le Centre d'Investigation Clinique du CHU de Rouen, la Normandie et ses 2 000 chercheurs et experts bénéficient d'une filière complète intégrée sur le territoire. Une activité intense qui lui permet d'être la 2^{ème} région française en chimie pharmaceutique et l'un des principaux bassins de production pharmaceutiques nationaux.

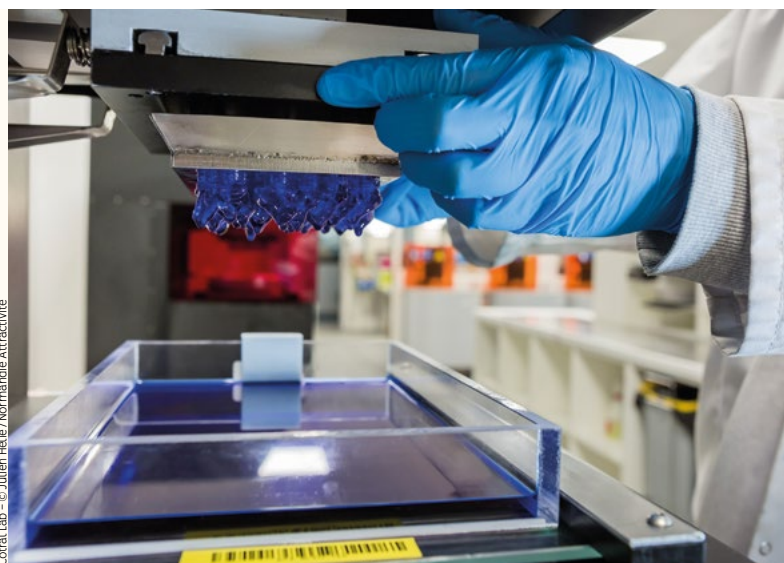

Coral Lab - ©Julien Hélie / Normandie Attractivité



© Teddy Vermeuil / Normandie Attractivité

LE TOURISME : *la normandie, destination incontournable*



Filière majeure de la région, le tourisme bénéficie de nombreux atouts : immenses espaces naturels sauvegardés, événements d'envergure internationale, plus de 410 sites classés, des monuments ou lieux inscrits au patrimoine mondial de l'UNESCO, comme le Mont-Saint-Michel ou la ville du Havre, sans oublier la Tapisserie de Bayeux, classée au registre « Mémoires du Monde »... La Normandie, c'est aussi des expériences uniques et des rencontres mémorables : à l'heure où émergent des initiatives individuelles ou collectives pour préserver les ressources de la planète, la région poursuit son engagement dans de vraies valeurs pour préparer le tourisme de demain. Liberté, authenticité, partage : un retour aux sources et une terre de bien-être, partagés et proposés par l'ensemble des acteurs touristiques normands. La Normandie ? Une destination de premier plan !

EN SAVOIR +

<https://www.normandie-tourisme.fr>



© Maison Berger - Normandie Attractivité

COSMÉTIQUES ET LUXE : *l'export de l'élégance*

Jacomo, Maison Berger, Hermès, Chanel... Parfums, haute-couture, habillement, maroquinerie ont également pris pied dans l'écosystème normand. Maquettistes, fondeurs, moulistes, verriers, trieurs, décorateurs ou paracheveurs, plasturgistes, artisans d'art... Pour preuve, la **Cosmetic Valley**, le premier réseau mondial de parfumerie-cosmétique abrite de grands noms de l'industrie de la parfumerie et de la cosmétique de Normandie.

Et saviez-vous que vos flacons de parfum étaient probablement issus d'une usine de Seine-Maritime ? A quelques kilomètres, dans la vallée de la Bresle, le flaconnage de luxe est une institution, et le premier au monde, rien que ça ! La spécificité de **La Glass Vallée** est en effet de rassembler sur un même territoire des entreprises expertes dans les différentes étapes du processus de fabrication d'un flacon, d'un pot, d'une carafe ou d'une bouteille destinée aux marchés du Luxe.

EN SAVOIR +

www.la-glass-vallee.com

<https://www.cosmetic-valley.com>

<https://www.normandie-habillement.com>

SAVOIR-FAIRE D'EXCELLENCE

Côté excellence, l'artisanat normand n'est pas en reste : on recense près de 65 000 TPE dans le secteur, en ville comme à la campagne : bâtiment, services, alimentation, production... de nombreux emplois en dépendent, sans compter les apprentis, - près de 1100 ! - qui apprennent passionnément le savoir-faire auprès de leurs aînés.

Très présent en Normandie au travers du label national **Entreprises du Patrimoine** Vivant l'excellence du savoir-faire s'exprime également à travers les Arts de la table, la culture et les loisirs, la décoration, la gastronomie, la mode et la beauté, le patrimoine bâti... Il est défendu en Normandie par l'ARSEN, l'Association Régionale des Savoir-faire d'Excellence Normands qui promeut la dextérité et le talent d'une cinquantaine d'entreprises membres dont 2/3 sont labellisées EPV.

EN SAVOIR +

<https://arsen-normandie.com>

<https://cma-normandie.fr>

<https://metiersdartnormandie.fr>



Mauviel - © Teddy Vermeuil / Normandie Attractivité

LES INFORMATIONS MÉTIERS DE VOTRE RÉGION À PORTÉE DE MAIN

Chercher un métier précis :

🔍 Ex : Boulanger, commercial, plaquiste

Où trouver une famille de métiers selon :



Mes centres d'intérêt



Mes compétences



Ma formation



Un secteur d'activité



CLÉOR, LES INFORMATIONS CLÉS SUR LES MÉTIERS DE VOTRE RÉGION

La Région Normandie, en collaboration avec le carif-oref a mis en place Cléor pour vous accompagner dans votre recherche : à l'aide de filtres basés sur vos goûts, capacités ou encore expériences, Cléor vous donne les informations générales et locales des familles de métiers qui vous correspondent.

Vous avez ensuite toutes les clés en main pour votre construire votre avenir professionnel !

+ D'INFORMATIONS :

www.destination-metier.fr

BACCALAURÉAT PROFESSIONNEL

BAC PRO AÉRONAUTIQUE OPTION SYSTÈMES

public

76 Sotteville-lès-Rouen
UFA Marcel Sembat
apprentissage

BACHELOR UNIVERSITAIRE DE TECHNOLOGIE

BUT CARRIÈRES JURIDIQUES

public

76 Rouen
IUT Rouen
site Pasteur
spécialités : administration
et justice
associations et entreprises
patrimoine et finance
temps plein

BUT CARRIÈRES SOCIALES

public

27 Evreux
IUT d'Evreux
spécialités : éducation
spécialisée
temps plein

public

61 Damigny
IUT Grand Ouest
Normandie
Pôle d'Alençon (campus de
Damigny)
spécialités : coordination
et gestion des
établissements et services
sanitaires et sociaux
villes et territoires
durables
temps plein

public

76 Le Havre
IUT du Havre
spécialités : animation
sociale et socioculturelle
assistance sociale
temps plein

BUT CHIMIE

public

76 Mont-Saint-Aignan
IUT site de Mont-Saint-
Aignan
spécialités : analyse,
contrôle-qualité,
environnement
synthèse
temps plein

BUT GÉNIE BIOLOGIQUE

public

14 Caen
IUT Grand Ouest Normandie
Pôle de Caen (campus de
Caen)
spécialités : biologie
médicale et biotechnologie
sciences de l'aliment et
biotechnologie
sciences de
l'environnement et
écotechnologies
temps plein

public

27 Evreux
IUT d'Evreux
spécialités : biologie
médicale et biotechnologie
diététique et nutrition
sciences de l'aliment et
biotechnologie
temps plein

BUT GÉNIE CHIMIQUE, GÉNIE DES PROCÉDÉS

public

14 Caen
IUT Grand Ouest
Normandie
Pôle de Caen (campus de
Caen)
spécialités : contrôle,
pilote et optimisation
des procédés
temps plein

public

76 Mont-Saint-Aignan
IUT site de Mont-Saint-
Aignan
spécialités : contrôle,
pilote et optimisation
des procédés
contrôle-qualité,
environnement et sécurité
des procédés
temps plein

BUT GÉNIE CIVIL - CONSTRUCTION DURABLE

public

76 Le Havre
IUT du Havre
spécialités : bureaux
d'études conception
réhabilitation et
amélioration des
performances
environnementales des
bâtiments
travaux bâtiment
travaux publics
temps plein et apprentissage

BUT GÉNIE ÉLECTRIQUE ET INFORMATIQUE INDUSTRIELLE

public

50 Cherbourg-en-Cotentin
IUT Grand Ouest Normandie
Pôle de Cherbourg en
Cotentin (campus de
Cherbourg en Cotentin)
spécialités : automatisme
et informatique industrielle
temps plein et apprentissage

public

76 Le Havre
IUT du Havre
spécialités : automatisme
et informatique industrielle
électricité et maîtrise de
l'énergie
temps plein et apprentissage

public

76 Mont-Saint-Aignan
IUT site de Mont-Saint-
Aignan
spécialités : automatisme
et informatique industrielle
électronique et systèmes
embarqués
temps plein

BUT GÉNIE INDUSTRIEL ET MAINTENANCE

public

50 Cherbourg-en-Cotentin
IUT Grand Ouest Normandie
Pôle de Cherbourg en
Cotentin (campus de
Cherbourg en Cotentin)
spécialités : ingénierie des
systèmes pluritechniques
temps plein et apprentissage

BUT GÉNIE MÉCANIQUE ET PRODUCTIQUE

public

61 Damigny
IUT Grand Ouest
Normandie
Pôle d'Alençon (campus de
Damigny)
spécialités : conception et
production durable
innovation pour l'industrie
temps plein

public

76 Le Havre
IUT du Havre
spécialités : management
de process industriel
simulation numérique et
réalité virtuelle
temps plein et apprentissage

BUT GÉNIE THERMIQUE ET ÉNERGIE

public

50 Saint-Lô
IUT Grand Ouest
Normandie
Pôle de Cherbourg en
Cotentin (campus de St-Lô)
spécialités : optimisation
énergétique pour le
bâtiment et l'industrie
réalisation des
installations énergétiques
pour le bâtiment et
l'industrie
temps plein

public

76 Mont-Saint-Aignan
IUT site de Mont-Saint-
Aignan
spécialités : optimisation
énergétique pour le
bâtiment et l'industrie
temps plein

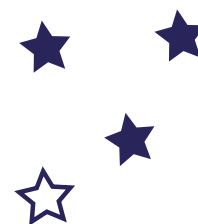

BUT GESTION DES ENTREPRISES ET DES ADMINISTRATIONS

public

14 Caen

IUT Grand Ouest Normandie
Pôle de Caen (campus de Caen)
spécialités : contrôle de gestion et pilotage de la performance
gestion comptable, fiscale et financière
gestion et pilotage des ressources humaines
gestion, entrepreneuriat et management d'activités
temps plein

public

27 Evreux

IUT d'Evreux
spécialités : gestion comptable, fiscale et financière
gestion et pilotage des ressources humaines
gestion, entrepreneuriat et management d'activités
temps plein

public

50 Cherbourg-en-Cotentin

IUT Grand Ouest Normandie
Pôle de Cherbourg en Cotentin (campus de Cherbourg en Cotentin)
spécialités : contrôle de gestion et pilotage de la performance
gestion comptable, fiscale et financière
gestion et pilotage des ressources humaines
temps plein

public

76 Le Havre

IUT du Havre
spécialités : contrôle de gestion et pilotage de la performance
gestion comptable, fiscale et financière
gestion et pilotage des ressources humaines
gestion, entrepreneuriat et management d'activités
temps plein

BUT GESTION LOGISTIQUE ET TRANSPORT

public

61 Damigny

IUT Grand Ouest Normandie
Pôle d'Alençon (campus de Damigny)
spécialités : management de la mobilité et de la supply chain connectées
management de la mobilité et de la supply chain durables
temps plein

public

76 Le Havre

IUT du Havre
spécialités : management de la mobilité et de la supply chain connectées
management de la mobilité et de la supply chain durables
temps plein et apprentissage

BUT HYGIÈNE SÉCURITÉ ENVIRONNEMENT

public

14 Vire Normandie

IUT Grand Ouest Normandie
Pôle de Caen (campus de Vire Normandie)
spécialités : Science du danger et management des risques professionnels technologiques et environnementaux
temps plein

public

76 Le Havre

IUT du Havre
spécialités : Science du danger et management des risques professionnels technologiques et environnementaux
temps plein

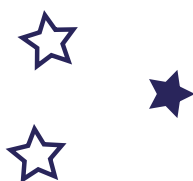

BUT INFORMATION-COMMUNICATION

public

14 Ifs

IUT Grand Ouest Normandie
Pôle de Caen (campus d'Ifs)
spécialités : communication des organisations
publicité
temps plein

public

76 Le Havre

IUT du Havre
spécialités : information numérique dans les organisations
métiers du livre et du patrimoine
publicité
temps plein

BUT INFORMATIQUE

public

14 Ifs

IUT Grand Ouest Normandie
Pôle de Caen (campus d'Ifs)
spécialités : administration, gestion et exploitation des données
réalisation d'applications : conception, développement, validation
temps plein

public

76 Le Havre

IUT du Havre
spécialités : réalisation d'applications : conception, développement, validation
temps plein et apprentissage

BUT MESURES PHYSIQUES

public

14 Caen

IUT Grand Ouest Normandie
Pôle de Caen (campus de Caen)
spécialités : matériaux et contrôles physico-chimiques
mesures et analyses environnementales
techniques d'instrumentation
temps plein

public

27 Evreux

IUT d'Evreux
spécialités : techniques d'instrumentation
temps plein

public

76 Mont-Saint-Aignan

IUT site de Mont-Saint-Aignan
spécialités : matériaux et contrôles physico-chimiques
mesures et analyses environnementales
temps plein et apprentissage

BUT MÉTIERS DU MULTIMÉDIA ET DE L'INTERNET

public

50 Saint-Lô

IUT Grand Ouest Normandie
Pôle de Cherbourg en Cotentin (campus de St-Lô)
spécialités : création numérique
développement web et dispositifs interactifs
temps plein

public

76 Elbeuf

IUT site d'Elbeuf
spécialités : création numérique
développement web et dispositifs interactifs
temps plein

BUT PACKAGING, EMBALLAGE ET CONDITIONNEMENT

public

27 Evreux

IUT d'Evreux
spécialités : éco-conception et industrialisation
temps plein

BUT QUALITÉ, LOGISTIQUE INDUSTRIELLE ET ORGANISATION

public

61 Damigny

IUT Grand Ouest
Normandie
Pôle d'Alençon (campus de Damigny)
spécialités : management de la production de biens et de services
temps plein

BUT RÉSEAUX ET TÉLÉCOMMUNICATIONS

public

14 Ifs

IUT Grand Ouest
Normandie
Pôle de Caen (campus d'Ifs)
spécialités : cybersécurité réseaux opérateurs et multimédia
temps plein et apprentissage

public

76 Elbeuf

IUT site d'Elbeuf
spécialités : développement système et cloud
apprentissage, temps plein et contrat de professionnalisation

BUT STATISTIQUE ET INFORMATIQUE DÉCISIONNELLE

public

14 Lisieux

IUT Grand Ouest
Normandie
Pôle de Caen (campus de Lisieux)
spécialités : sciences des données : exploration et modélisation statistique sciences des données : visualisation, conception d'outils décisionnels
temps plein

BUT TECHNIQUES DE COMMERCIALISATION

public

14 Caen

IUT Grand Ouest
Normandie
Pôle de Caen (campus de Caen)
spécialités : business développement et management de la relation client
marketing digital, e-business et entrepreneuriat
stratégie de marque et événementiel
temps plein

public

14 Lisieux

IUT Grand Ouest
Normandie
Pôle de Caen (campus de Lisieux)
spécialités : business développement et management de la relation client
marketing et management du point de vente
temps plein

public

27 Evreux

IUT d'Evreux
spécialités : business développement et management de la relation client
marketing digital, e-business et entrepreneuriat
stratégie de marque et événementiel
temps plein

public

50 Cherbourg-en-Cotentin

IUT Grand Ouest
Normandie
Pôle de Cherbourg en Cotentin (campus de Cherbourg en Cotentin)
spécialités : business développement et management de la relation client
business international : achat et vente
marketing digital, e-business et entrepreneuriat
temps plein

public

76 Le Havre

IUT du Havre
spécialités : business développement et management de la relation client
marketing digital, e-business et entrepreneuriat
marketing et management du point de vente
temps plein et apprentissage

public

76 Rouen

IUT Rouen
site Pasteur
spécialités : business développement et management de la relation client
business international : achat et vente
marketing et management du point de vente
temps plein, apprentissage et contrat de professionnalisation

BREVET DE TECHNICIEN SUPÉRIEUR

BTS ANALYSES DE BIOLOGIE MÉDICALE

public

50 Avranches

Lycée Emile Littré
temps plein

BTS ARCHITECTURES EN MÉTAL : CONCEPTION ET RÉALISATION

privé sous contrat

76 Le Mesnil-Esnard

Lycée privé la Châtaigneraie
temps plein

privé

76 Le Mesnil-Esnard

CFA La Châtaigneraie
apprentissage

BTS ASSISTANCE TECHNIQUE D'INGÉNIEUR

public

14 Bayeux

Lycée Arcisse de Caumont
temps plein et apprentissage

privé

14 Caen

Pôle formation UIMM – Grand Ouest Normandie
apprentissage

public

76 Le Havre

Lycée Jules Siegfried
temps plein

BTS ASSURANCE

privé

14 Caen

Ecole supérieure des services aux entreprises
apprentissage et alternance sous statut scolaire

public

27 Pont-Audemer

UFA Risle-Seine
apprentissage

privé sous contrat

50 Cherbourg-en-Cotentin

Lycée Thomas Hélye
temps plein

privé sous contrat

76 Rouen

Lycée privé Sacré-Coeur
temps plein et apprentissage

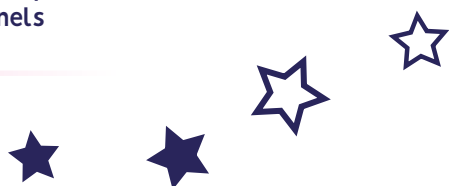

BTS BANQUE, CONSEILLER DE CLIENTÈLE (PARTICULIERS)

privé sous contrat

50 Granville
Lycée Institution Sévigné
temps plein

public

76 Le Havre
Lycée Porte Océane
temps plein

BTS BÂTIMENT

public

14 Caen
Lycée Pierre Simon de Laplace
temps plein

public

50 Coutances
Lycée professionnel Thomas Pesquet
temps plein et apprentissage

public

76 Saint-Etienne-du-Rouvray
Lycée Le Corbusier
temps plein

privé

76 Saint-Etienne-du-Rouvray
Bâtiment CFA Rouen Espace Lanfry
apprentissage

BTS BIOANALYSES ET CONTRÔLES

public

14 Caen
Lycée Jean Rostand
temps plein

public

27 Evreux
Lycée Léopold Sédar Senghor
temps plein

public

76 Franqueville-Saint-Pierre
Lycée Galilée
temps plein

BTS COMMERCE INTERNATIONAL

public

14 Caen
Lycée Augustin Fresnel
temps plein

privé hors contrat

14 Caen
SupAvenir Sainte-Ursule
temps plein

public

76 Rouen
Lycée Gustave Flaubert
temps plein

public

76 Montivilliers
Lycée Jean Prévost
temps plein

public

76 Sotteville-lès-Rouen
Lycée les Bruyères
temps plein

BTS COMMUNICATION

public

14 Caen
ADEN Formations
alternance sous statut scolaire

privé hors contrat

14 Caen
SupAvenir Sainte-Ursule
temps plein

privé

14 Caen
Ecole supérieure des services aux entreprises
apprentissage et alternance sous statut scolaire

privé

14 Caen
Institut Supérieur Professionnel de Normandie
temps plein

public

27 Evreux
CFA Ecoles supérieures de la Chambre de commerce et d'industrie Portes de Normandie
apprentissage

public

50 Saint-Lô
Lycée Curie-Corot
temps plein

privé

50 Cherbourg-en-Cotentin
Institut Supérieur Professionnel de Normandie
temps plein

public

76 Rouen
Lycée Jeanne d'Arc
temps plein

privé sous contrat

76 Le Havre
Lycée privé Saint Joseph
temps plein

BTS COMPTABILITÉ ET GESTION

public

14 Caen
ADEN Formations
apprentissage et alternance sous statut scolaire

public

14 Bayeux
Lycée Arcisse de Caumont
temps plein

public

14 Falaise
Lycée Guillaume le Conquérant
temps plein

public

14 Caen
Lycée Jean Rostand
temps plein

public

14 Lisieux
Lycée Paul Cornu
temps plein

privé hors contrat

14 Saint-Contest
AFTEC
alternance sous statut scolaire

privé hors contrat

14 Caen
SupAvenir Sainte-Ursule
temps plein

privé

14 Caen
Ecole supérieure des services aux entreprises
apprentissage et alternance sous statut scolaire

public

27 Gaillon
Lycée André Malraux
temps plein

public

27 Evreux
Lycée Aristide Briand
temps plein

public

50 Cherbourg-en-Cotentin
FIM CCI Formation Normandie Cherbourg
apprentissage

public

50 Saint-Lô
Lycée Curie-Corot
temps plein

privé sous contrat

50 Agneaux
Lycée Institut Saint-Lô
temps plein

public

61 Alençon
Lycée polyvalent Navarre - Leclerc
temps plein

privé sous contrat

61 Alençon
Lycée Saint-François de Sales
temps plein

privé sous contrat

61 Flers
Lycée Saint-Thomas d'Aquin
temps plein

public

76 Mont-Saint-Aignan
CFA - IFA Marcel Sauvage
apprentissage

public

76 Elbeuf
Lycée André Maurois
temps plein

public

76 Lillebonne
Lycée Guillaume Le
Conquérant
temps plein

public

76 Rouen
Lycée Gustave Flaubert
temps plein

public

76 Dieppe
Lycée Jehan Ango
temps plein

public

76 Le Havre
Lycée Porte Océane
temps plein

privé sous contrat

76 Rouen
Lycée privé Les Tourelles
temps plein et apprentissage

privé

76 Le Havre
CFA Jeanne d'Arc
apprentissage

BTS CONCEPTION DES PROCESSUS DE DÉCOUPE ET D'EMBOUTISSAGE

public

61 Flers
Lycée Jean Guéhenno
temps plein et apprentissage

BTS CONCEPTION DES PROCESSUS DE RÉALISATION DE PRODUITS OPTION A PRODUCTION UNITAIRE

privé

14 Caen
**Pôle formation UIMM –
Grand Ouest Normandie**
apprentissage

privé

27 Evreux
Pôle Formation UIMM Eure
apprentissage

public

61 Flers
Lycée Jean Guéhenno
temps plein et apprentissage

public

76 Eu
Lycée Anguier
temps plein

BTS CONCEPTION DES PROCESSUS DE RÉALISATION DE PRODUITS OPTION B PRODUCTION SÉRIELLE

public

14 Caen
Lycée Dumont d'Urville
temps plein

privé

14 Caen
**Pôle formation UIMM –
Grand Ouest Normandie**
apprentissage

public

27 Evreux
Lycée Louis-Modeste Leroy
temps plein

privé

27 Evreux
Pôle Formation UIMM Eure
apprentissage

public

61 L'Aigle
Lycée Polyvalent Napoléon
temps plein et apprentissage

public

76 Rouen
Lycée Blaise Pascal
temps plein

public

76 Le Havre
Lycée Jules Siegfried
temps plein

privé

76 Le Mesnil-Esnard
**Pôle Formation UIMM
Rouen-Dieppe (CFA de
l'Industrie)**
apprentissage

BTS CONCEPTION DES PRODUITS INDUSTRIELS

public

14 Caen
Lycée Dumont d'Urville
temps plein

public

61 L'Aigle
Lycée Polyvalent Napoléon
temps plein et apprentissage

privé

61 Damigny
**Pôle formation UIMM –
Grand Ouest Normandie**
apprentissage

public

76 Rouen
Lycée Blaise Pascal
temps plein

privé

76 Le Havre
**Pôle Formation UIMM
Région Havraise – AFPI**
apprentissage

BTS CONCEPTION ET INDUSTRIALISATION EN CONSTRUCTION NAVALE

privé

50 Cherbourg-en-Cotentin
**Pôle formation UIMM –
Grand Ouest Normandie**
apprentissage

BTS CONCEPTION ET INDUSTRIALISATION EN MICROTECHNIQUES

public

14 Caen
Lycée Dumont d'Urville
temps plein

public

27 Pont-Audemer
Lycée Jacques Prévert
temps plein

public

76 Dieppe
Lycée Pablo Neruda
temps plein

BTS CONCEPTION ET RÉALISATION DE SYSTÈMES AUTOMATIQUES

privé sous contrat

14 Caen
Institut Lemonnier
temps plein

privé

14 Caen
**Pôle formation UIMM –
Grand Ouest Normandie**
apprentissage

public

27 Vernon
Lycée Georges Dumézil
temps plein

privé

27 Evreux
Pôle Formation UIMM Eure
apprentissage

public

50 Saint-Lô
Lycée Curie-Corot
temps plein

public

76 Elbeuf
Lycée Ferdinand Buisson
temps plein

public

76 Dieppe
Lycée Pablo Neruda
temps plein

public

76 Le Havre
Lycée Schuman-Perret
temps plein

privé sous contrat

76 Le Mesnil-Esnard
**Lycée privé la
Châtaigneraie**
temps plein

privé

76 Le Mesnil-Esnard
CFA La Châtaigneraie
apprentissage

privé

76 Le Mesnil-Esnard
Pôle Formation UIMM
Rouen-Dieppe (CFA de
l'Industrie)
apprentissage

BTS CONCEPTION ET RÉALISATION EN CHAUDRONNERIE INDUSTRIELLE

privé

14 Caen
Pôle formation UIMM –
Grand Ouest Normandie
apprentissage

public

50 Cherbourg-en-Cotentin
Lycée Alexis de Tocqueville
apprentissage

public

76 Bolbec
Lycée Pierre de Coubertin
temps plein

privé

76 Le Mesnil-Esnard
Pôle Formation UIMM
Rouen-Dieppe (CFA de
l'Industrie)
apprentissage

privé

76 Le Havre
Pôle Formation UIMM
Région Havraise – AFPI
apprentissage

BTS CONSEIL ET COMMERCIALISATION DE SOLUTIONS TECHNIQUES COMMERCIALISATION DE BIENS ET SERVICES INDUSTRIELS

public

50 Saint-Lô
Lycée Curie-Corot
temps plein

BTS CONSEIL ET COMMERCIALISATION DE SOLUTIONS TECHNIQUES DOMOTIQUE ET ENVIRONNEMENT TECHNIQUE DU BÂTIMENT

privé

76 Le Mesnil-Esnard
CFA La Châtaigneraie
apprentissage

BTS CONSEIL ET COMMERCIALISATION DE SOLUTIONS TECHNIQUES ÉNERGIE ET ENVIRONNEMENT

public

76 Fécamp
Lycée Guy de Maupassant
temps plein

privé

76 Le Mesnil-Esnard
CFA La Châtaigneraie
apprentissage

BTS CONSEIL ET COMMERCIALISATION DE SOLUTIONS TECHNIQUES ÉQUIPEMENTS ET SYSTÈMES

public

27 Louviers
Lycée les Fontenelles
temps plein et apprentissage

public

76 Sotteville-lès-Rouen
UFA Marcel Sembat
apprentissage

BTS CONSEIL ET COMMERCIALISATION DE SOLUTIONS TECHNIQUES HABILLEMENT ET AMEUBLEMENT

public

50 Cherbourg-en-Cotentin
Lycée Alexis de Tocqueville
temps plein

BTS CONSEIL ET COMMERCIALISATION DE SOLUTIONS TECHNIQUES MATÉRIEL AGRICOLE, TRAVAUX PUBLICS

public

**50 Saint-Hilaire-du-
Harcouët**
Lycée Claude Lehec
temps plein et apprentissage

BTS CONSEIL ET COMMERCIALISATION DE SOLUTIONS TECHNIQUES NAUTISMES ET SERVICES ASSOCIÉS

public

50 Granville
Lycée Julliot de la
Morandière
apprentissage

BTS CONTRÔLE INDUSTRIEL ET RÉGULATION AUTOMATIQUE

public

50 Cherbourg-en-Cotentin
Lycée Alexis de Tocqueville
temps plein

public

76 Elbeuf
Lycée Ferdinand Buisson
temps plein

public

76 Le Havre
Lycée Schuman-Perret
temps plein et apprentissage

public

76 Le Havre
UFA Schuman – Perret
apprentissage

BTS DÉVELOPPEMENT ET RÉALISATION BOIS

public

14 Caen
Lycée Pierre Simon de
Laplace
temps plein

BTS DIÉTÉTIQUE PRIVÉ HORS CONTRAT

14 Caen
SUP4S
temps plein

public

50 Granville
Lycée hôtelier Maurice
Marland
temps plein

BTS ÉCONOMIE SOCIALE FAMILIALE

public

14 Caen
INSAP – ADEN Formations
apprentissage

public

14 Caen
Lycée Jean Rostand
temps plein

privé sous contrat

14 Caen
Lycée Technologique
Notre-Dame de Fidélité
temps plein

privé hors contrat

14 Caen
SUP4S
temps plein et apprentissage

privé hors contrat

14 Caen
SupAvenir Sainte-Ursule
temps plein et apprentissage

privé

14 Caen
Institut Supérieur
Professionnel de
Normandie
temps plein

privé sous contrat

27 Bernay
Lycée privé Saint-Anselme
temps plein

public

50 Mortain-Bocage
Lycée Robert de Mortain
temps plein



privé
50 Cherbourg-en-Cotentin
Institut Supérieur
Professionnel de
Normandie
temps plein

public
76 Rouen
Lycée Gustave Flaubert
temps plein

privé sous contrat
76 Sainte-Adresse
Lycée privé Jeanne d'Arc
site principal Jeanne d'Arc
temps plein

BTS ÉLECTROTECHNIQUE

public
14 Mondeville
Lycée Jules Verne
temps plein

public
14 Lisieux
Lycée Paul Cornu
temps plein

privé sous contrat
14 Caen
Institut Lemonnier
temps plein et apprentissage

privé
14 Caen
Pôle formation UIMM –
Grand Ouest Normandie
apprentissage

public
27 Les Andelys
Lycée Jean Moulin
temps plein

privé
27 Evreux
Bâtiment CFA Evreux
apprentissage

public
50 Granville
Lycée Julliot de la
Morandière
temps plein

public
61 Alençon
Lycée Alain
temps plein et apprentissage

public
76 Sotteville-lès-Rouen
Lycée Marcel Sembat
temps plein

public
76 Dieppe
Lycée Pablo Neruda
temps plein et apprentissage

public
76 Dieppe
UFA André Voisin
apprentissage

privé sous contrat
76 Le Havre
Lycée privé Jeanne d'Arc
Site Coty
temps plein

privé
76 Le Havre
CFA Jeanne d'Arc
apprentissage

privé
76 Le Mesnil-Esnard
**Pôle Formation UIMM
Rouen-Dieppe (CFA de
l'Industrie)**
apprentissage

privé
76 Le Havre
Pôle Formation UIMM
Région Havraise – AFPI
apprentissage

BTS ENVELOPPE DES BÂTIMENTS : CONCEPTION ET RÉALISATION

public
**76 Saint-Etienne-du-
Rouvray**
Lycée Le Corbusier
temps plein

privé
**76 Saint-Etienne-du-
Rouvray**
Bâtiment CFA Rouen
Espace Lanfry
apprentissage

BTS ENVIRONNEMENT NUCLÉAIRE

public
76 Dieppe
Lycée Pablo Neruda
temps plein

**BTS ÉTUDES DE
RÉALISATION
D'UN PROJET DE
COMMUNICATION
OPTION A ÉTUDES
DE RÉALISATION DE
PRODUITS PLURIMÉDIA**

public
14 Lisieux
Lycée Paul Cornu
temps plein

privé
76 Mont-Saint-Aignan
CFA de l'Imprimerie et des
industries graphiques
apprentissage

**BTS ÉTUDES DE
RÉALISATION
D'UN PROJET DE
COMMUNICATION
OPTION B ÉTUDES
DE RÉALISATION DE
PRODUITS IMPRIMÉS**

public
14 Lisieux
Lycée Paul Cornu
temps plein

privé
76 Mont-Saint-Aignan
CFA de l'Imprimerie et des
industries graphiques
apprentissage

BTS ÉTUDE ET RÉALISATION D'AGENCEMENT

public
14 Caen
ADEN Formations
apprentissage et alternance
sous statut scolaire

privé sous contrat
61 Giel-Courteilles
Lycée professionnel Giel
Don Bosco
temps plein

public
76 Le Havre
Lycée Schuman-Perret
temps plein

BTS EUROPLASTICS ET COMPOSITES OPTION CONCEPTION OUTILLAGE

privé
61 Alençon
CFA CIFAP
apprentissage

public
76 Le Petit-Quevilly
Lycée professionnel Jean-
Baptiste Colbert
temps plein

BTS EUROPLASTICS ET COMPOSITES OPTION PILOTAGE ET OPTIMISATION DE LA PRODUCTION

privé
27 Evreux
Pôle Formation UIMM Eure
apprentissage

privé reconnu
61 Damigny
Institut supérieur de
plasturgie d'Alençon – IMT
Lille Douai
site d'Alençon
apprentissage

privé
61 Alençon
CFA CIFAP
apprentissage

public
76 Le Petit-Quevilly
Lycée professionnel Jean-
Baptiste Colbert
temps plein

BTS FLUIDES, ÉNERGIES, DOMOTIQUE OPTION A GÉNIE CLIMATIQUE ET FLUIDIQUE

public
14 Caen
Lycée Pierre Simon de
Laplace
temps plein

privé
27 Evreux
Bâtiment CFA Evreux
 apprentissage

public
76 Saint-Etienne-du-Rouvray
Lycée Le Corbusier
 temps plein

BTS FLUIDES, ÉNERGIES, DOMOTIQUE OPTION B FROID ET CONDITIONNEMENT D'AIR

privé sous contrat
14 Caen
Institut Lemonnier
 temps plein et apprentissage

privé
27 Evreux
Bâtiment CFA Evreux
 apprentissage

privé sous contrat
76 Le Mesnil-Esnard
Lycée privé la Châtaigneraie
 temps plein

privé
76 Le Mesnil-Esnard
CFA La Châtaigneraie
 apprentissage

BTS FLUIDES, ÉNERGIES, DOMOTIQUE OPTION C DOMOTIQUE ET BÂTIMENTS COMMUNICANTS

public
76 Saint-Etienne-du-Rouvray
Lycée Le Corbusier
 temps plein

BTS GESTION DE LA PME

public
14 Caen
ADEN Formations
 apprentissage et alternance sous statut scolaire



public
14 Caen
Centre interprofessionnel de formation de l'artisanat du Calvados CIFAC
 apprentissage

public
14 Caen
Lycée Jean Rostand
 temps plein

privé sous contrat
14 Les Moutiers-en-Cinglais
Maison familiale rurale de Les Moutiers-en-Cinglais
 apprentissage

privé hors contrat
14 Saint-Contest
AFTEC
 alternance sous statut scolaire

privé
14 Hérouville-Saint-Clair
EVOLUA Formation
 apprentissage et alternance sous statut scolaire

privé
14 Caen
Ecole supérieure des services aux entreprises
 apprentissage et alternance sous statut scolaire

privé
14 Caen
Institut Supérieur Professionnel de Normandie
 temps plein

public
27 Evreux
CFA Ecoles supérieures de la Chambre de commerce et d'industrie Portes de Normandie
 apprentissage

public
27 Bernay
Lycée Augustin Fresnel
 temps plein

public
27 Gisors
Lycée Louise Michel
 temps plein

privé sous contrat
27 Evreux
Lycée privé Notre-Dame Saint-François
 apprentissage

public
50 Cherbourg-en-Cotentin
FIM CCI Formation Normandie Cherbourg
 apprentissage

public
50 Saint-Lô
FIM CCI Formation Normandie Saint-Lô - Campus 1
 temps plein et apprentissage

public
50 Carentan les Marais
Lycée Sivard de Beaulieu
 temps plein

privé sous contrat
50 Avranches
Lycée Notre-Dame de la Providence
 temps plein

privé sous contrat
50 Cherbourg-en-Cotentin
Lycée Thomas Hélye
 temps plein

privé
50 Cherbourg-en-Cotentin
Institut Supérieur Professionnel de Normandie
 temps plein

public
61 Flers
Lycée Jean Guéhenno
 temps plein

public
61 Mortagne-au-Perche
Lycée Jean Monnet
 temps plein et apprentissage

public
76 Eu
Lycée Anguier
 temps plein

public
76 Rouen
Lycée Jeanne d'Arc
 temps plein

public
76 Le Havre
Lycée Porte Océane
 temps plein

public
76 Barentin
Lycée Thomas Corneille
 temps plein

public
76 Le Grand-Quevilly
Lycée Val de Seine
 temps plein

public
76 Rouen
UFA ISD - Flaubert
 apprentissage et contrat de professionnalisation

privé sous contrat
76 Rouen
Lycée privé Les Tourelles
 temps plein et apprentissage

privé
76 Le Havre
CFA Jeanne d'Arc
 apprentissage

privé
76 Le Mesnil-Esnard
CFA La Châtaigneraie
 apprentissage

BTS GESTION DES TRANSPORTS ET LOGISTIQUE ASSOCIÉE

public
14 Bayeux
Lycée Arcisse de Caumont
 temps plein et apprentissage

privé
14 Mondeville
CFA Promotrans
 apprentissage

public
76 Le Havre
ADEN FORMATIONS
 antenne du Havre
 apprentissage

privé
76 Saint-Etienne-du-Rouvray
CFA Promotrans
apprentissage

privé
76 Saint-Etienne-du-Rouvray
CFA du Transport et de la logistique antenne
apprentissage

BTS MAINTENANCE DES MATÉRIELS DE CONSTRUCTION ET DE MANUTENTION

public
50 Saint-Hilaire-du-Harcouët
Lycée Claude Lehec
temps plein

BTS MAINTENANCE DES SYSTÈMES OPTION A SYSTÈMES DE PRODUCTION

privé sous contrat
14 Caen
Institut Lemonnier
temps plein et apprentissage

privé
14 Vire Normandie
Antenne du Pôle formation UIMM – Grand Ouest Normandie
apprentissage

privé
14 Caen
Pôle formation UIMM – Grand Ouest Normandie
apprentissage

public
27 Evreux
Lycée Louis-Modeste Leroy
temps plein

public
27 Pont-Audemer
UFA Risle-Seine
apprentissage

privé
27 Evreux
Pôle Formation UIMM Eure
apprentissage

public
50 Granville
FIM CCI Formation Normandie Granville
apprentissage

public
50 Cherbourg-en-Cotentin
Lycée Alexis de Tocqueville
temps plein

privé
61 Damigny
Pôle formation UIMM – Grand Ouest Normandie
apprentissage

public
76 Forges-les-Eaux
Lycée Delamare-Deboutteville
temps plein et apprentissage

public
76 Fécamp
Lycée Guy de Maupassant
temps plein

public
76 Dieppe
Lycée Pablo Neruda
apprentissage

public
76 Dieppe
UFA André Voisin
apprentissage

privé
76 Le Mesnil-Esnard
Pôle Formation UIMM Rouen-Dieppe (CFA de l'Industrie)
apprentissage

privé
76 Le Havre
Pôle Formation UIMM Région Havraise – AFPI
apprentissage

BTS MAINTENANCE DES SYSTÈMES OPTION B SYSTÈMES ÉNERGÉTIQUES ET FLUIDIQUES

public
61 Alençon
Lycée Alain
temps plein et apprentissage

public
76 Bolbec
Lycée Pierre de Coubertin
temps plein

privé
76 Saint-Etienne-du-Rouvray
Bâtiment CFA Rouen Espace Lanfry
apprentissage

BTS MAINTENANCE DES SYSTÈMES OPTION C SYSTÈMES ÉOLIENS

public
76 Fécamp
Lycée Guy de Maupassant
temps plein

BTS MAINTENANCE DES VÉHICULES OPTION A VOITURES PARTICULIÈRES

public
14 Mondeville
Lycée Jules Verne
temps plein et apprentissage

privé sous contrat
61 Giel-Courteilles
Lycée professionnel Giel Don Bosco
apprentissage

privé
61 Alençon
3 IFA
apprentissage

public
76 Le Havre
Lycée Antoine-Laurent de Lavoisier
temps plein

public
76 Sotteville-lès-Rouen
UFA Marcel Sembat
apprentissage

privé
76 Le Mesnil-Esnard
CFA La Châtaigneraie
apprentissage

BTS MAINTENANCE DES VÉHICULES OPTION B VÉHICULES DE TRANSPORT ROUTIER

public
50 Saint-Hilaire-du-Harcouët
Lycée Claude Lehec
temps plein

public
76 Le Havre
Lycée Antoine-Laurent de Lavoisier
temps plein

privé
76 Saint-Etienne-du-Rouvray
CFA Promotrans
apprentissage

BTS MANAGEMENT COMMERCIAL OPÉRATIONNEL

public
14 Caen
ADEN Formations
alternance sous statut scolaire

public
14 Lisieux
Lycée Paul Cornu
temps plein

public
14 Hérouville-Saint-Clair
Lycée Salvador Allende
temps plein

privé hors contrat
14 Saint-Contest
AFTEC
alternance sous statut scolaire

privé hors contrat
14 Caen
SupAvenir Sainte-Ursule
temps plein et apprentissage

privé
14 Hérouville-Saint-Clair
EVOLUA Formation
apprentissage et alternance sous statut scolaire



privé
14 Caen
Ecole supérieure des services aux entreprises
 apprentissage et alternance sous statut scolaire

privé
14 Caen
Institut Supérieur Professionnel de Normandie
 temps plein

privé
14 Caen
Institut consulaire d'enseignement professionnel ICEP-CFA
 apprentissage

public
27 Evreux
CFA Ecoles supérieures de la Chambre de commerce et d'industrie Portes de Normandie
 apprentissage

public
27 Vernon
Lycée Georges Dumézil
 temps plein

public
27 Pont-Audemer
Lycée Jacques Prévert
 temps plein

privé sous contrat
27 Evreux
Lycée privé Notre-Dame Saint-François
 temps plein et apprentissage

privé sous contrat
27 Vernon
Lycée professionnel privé Sainte-Agnès
 apprentissage

public
50 Granville
FIM CCI Formation Normandie Granville
 temps plein

public
50 Saint-Lô
FIM CCI Formation Normandie Saint-Lô – Campus 1
 temps plein et apprentissage

public
50 Avranches
Lycée Emile Littré
 temps plein

privé sous contrat
50 Agneaux
Lycée Institut Saint-Lô
 temps plein

privé
50 Cherbourg-en-Cotentin
Institut Supérieur Professionnel de Normandie
 temps plein

public
61 La Ferté-Macé
Lycée des Andaines
 temps plein

privé sous contrat
61 Flers
Lycée Saint-Thomas d'Aquin
 temps plein

privé
61 Alençon
3 IFA
 apprentissage

public
76 Mont-Saint-Aignan
CFA – IFA Marcel Sauvage
 apprentissage

public
76 Elbeuf
Lycée André Maurois
 temps plein

public
76 Rouen
Lycée Gustave Flaubert
 temps plein

public
76 Fécamp
Lycée Guy de Maupassant
 temps plein

public
76 Déville-lès-Rouen
Lycée de la Vallée du Cailly
 temps plein

public
76 Le Tréport
UFA Le Hurle-Vent
 apprentissage

privé sous contrat
76 Sainte-Adresse
Lycée privé Jeanne d'Arc site principal Jeanne d'Arc
 temps plein

privé sous contrat
76 Rouen
Lycée privé Les Tourelles
 temps plein et apprentissage

privé sous contrat
76 Rouen
Lycée privé Providence Sainte-Thérèse
 apprentissage

privé
76 Le Havre
CFA Jeanne d'Arc
 apprentissage

BTS MANAGEMENT ÉCONOMIQUE DE LA CONSTRUCTION

public
14 Caen
Lycée Pierre Simon de Laplace
 temps plein

public
76 Le Havre
Lycée Schuman-Perret
 temps plein

privé
76 Saint-Etienne-du-Rouvray
Bâtiment CFA Rouen Espace Lanfry
 apprentissage

BTS MANAGEMENT EN HÔTELLERIE RESTAURATION OPTION A MANAGEMENT D'UNITÉ DE RESTAURATION

public
14 Ifs
Lycée François Rabelais
 temps plein

privé sous contrat
14 Douvres-la-Délivrande
Lycée Notre-Dame de Nazareth
 temps plein et apprentissage

privé
14 Caen
Institut consulaire d'enseignement professionnel ICEP-CFA
 apprentissage

public
27 Louviers
Lycée Jean-Baptiste Décrétot
 temps plein

public
50 Saint-Lô
FIM CCI Formation Normandie Saint-Lô – Campus 2
 apprentissage

public
50 Granville
Lycée hôtelier Maurice Marland
 temps plein

public
76 Canteleu
Lycée Georges Baptiste
 temps plein

privé sous contrat
76 Mesnières-en-Bray
Lycée privé horticole et forestier Saint-Joseph
 apprentissage



BTS MANAGEMENT EN HÔTELLERIE RESTAURATION OPTION B MANAGEMENT D'UNITÉ DE PRODUCTION CULINAIRE

public

14 Ifs

Lycée François Rabelais
temps plein

privé sous contrat

14 Douvres-la-Délivrande

Lycée Notre-Dame de Nazareth

temps plein et apprentissage

public

27 Louviers

Lycée Jean-Baptiste Decrétot

temps plein

public

50 Saint-Lô

FIM CCI Formation Normandie Saint-Lô – Campus 2

apprentissage

public

50 Granville

Lycée hôtelier Maurice Marland

temps plein

public

76 Canteleu

Lycée Georges Baptiste

temps plein

privé sous contrat

76 Mesnières-en-Bray

Lycée privé horticole et forestier Saint-Joseph

apprentissage

BTS MANAGEMENT EN HÔTELLERIE RESTAURATION OPTION C MANAGEMENT D'UNITÉ D'HÉBERGEMENT

public

14 Ifs

Lycée François Rabelais
temps plein

privé sous contrat

14 Douvres-la-Délivrande

Lycée Notre-Dame de Nazareth

temps plein et apprentissage

privé

14 Caen

Institut consulaire d'enseignement professionnel ICEP-CFA
apprentissage

public

27 Louviers

Lycée Jean-Baptiste Decrétot

temps plein

public

50 Saint-Lô

FIM CCI Formation Normandie Saint-Lô – Campus 2

apprentissage

public

50 Granville

Lycée hôtelier Maurice Marland

temps plein

public

76 Canteleu

Lycée Georges Baptiste

temps plein

privé sous contrat

76 Mesnières-en-Bray

Lycée privé horticole et forestier Saint-Joseph

apprentissage

BTS MANAGEMENT OPÉRATIONNEL DE LA SÉCURITÉ

public

27 Evreux

Lycée Aristide Briand

apprentissage

public

27 Evreux

Lycée professionnel Aristide Briand

apprentissage



BTS MARITIME MAINTENANCE DES SYSTÈMES ÉLECTRO-NAVALS

public

76 Fécamp

Lycée maritime Anita Conti

temps plein

BTS MÉTIERS DE L'AUDIOVISUEL OPTION GESTION DE PRODUCTION

public

76 Rouen

Lycée Pierre Corneille

temps plein

BTS MÉTIERS DE L'AUDIOVISUEL OPTION MÉTIERS DE L'IMAGE

public

76 Rouen

Lycée Pierre Corneille

temps plein

BTS MÉTIERS DE L'AUDIOVISUEL OPTION MÉTIERS DU MONTAGE ET DE LA POSTPRODUCTION

public

76 Rouen

Lycée Pierre Corneille

temps plein

BTS MÉTIERS DE L'AUDIOVISUEL OPTION MÉTIERS DU SON

public

76 Rouen

Lycée Pierre Corneille

temps plein

BTS MÉTIERS DE L'EAU

public

50 Cherbourg-en-Cotentin

Lycée professionnel Sauxmarais

temps plein

BTS MÉTIERS DE L'ESTHÉTIQUE-COSMÉTIQUE-PARFUMERIE OPTION A MANAGEMENT

privé hors contrat

14 Caen

SUP4S

temps plein et apprentissage

privé sous contrat

61 Argentan

Lycée Jeanne d'Arc

temps plein

privé sous contrat

76 Le Havre

Lycée privé Jeanne d'Arc Site Coty

temps plein

privé

76 Rouen

Ecole Catherine Lorène

temps plein et contrat de professionnalisation

BTS MÉTIERS DE L'ESTHÉTIQUE-COSMÉTIQUE-PARFUMERIE OPTION B FORMATION-MARQUES

privé sous contrat

76 Le Havre

Lycée privé Jeanne d'Arc Site Coty

temps plein

privé

76 Rouen

Ecole Catherine Lorène

temps plein et contrat de professionnalisation

BTS MÉTIERS DE L'ESTHÉTIQUE-COSMÉTIQUE-PARFUMERIE OPTION C COSMÉTOLOGIE

privé sous contrat

76 Le Havre

Lycée privé Jeanne d'Arc Site Coty

temps plein

BTS MÉTIERS DE LA CHIMIE

public

76 Le Havre

Lycée Schuman-Perret

temps plein

BTS MÉTIERS DE LA MODE VÊTEMENTS

public

14 Vire Normandie

Lycée professionnel Jean Mermoz

apprentissage

public
50 Cherbourg-en-Cotentin
Lycée Alexis de Tocqueville
 temps plein

public
76 Le Petit-Quevilly
Lycée Elisa Lemonnier
 temps plein

BTS MÉTIERS DES SERVICES À L'ENVIRONNEMENT

public
76 Le Havre
Lycée Françoise de Grâce
 temps plein

BTS MÉTIERS DU GÉOMÈTRE- TOPOGRAPHE ET DE LA MODÉLISATION NUMÉRIQUE

public
61 Argentan
**Lycée polyvalent Mézeray
 Gabriel**
 temps plein et apprentissage

public
**76 Saint-Etienne-du-
 Rouvray**
Lycée Le Corbusier
 temps plein

privé sous contrat
76 Yvetot
Lycée privé Jean XXIII
 temps plein

BTS MOTEURS À COMBUSTION INTERNE

public
76 Sotteville-lès-Rouen
UFA Marcel Sembat
 apprentissage

BTS NÉGOCIATION ET DIGITALISATION DE LA RELATION CLIENT

public
14 Caen
ADEN Formations
 alternance sous statut scolaire

public
14 Hérouville-Saint-Clair
Lycée Salvador Allende
 temps plein et apprentissage

privé hors contrat
14 Saint-Contest
AFTEC
 alternance sous statut scolaire

privé hors contrat
14 Caen
SupAvenir Sainte-Ursule
 temps plein et apprentissage

privé
14 Hérouville-Saint-Clair
EVOLUA Formation
 apprentissage et alternance
 sous statut scolaire

privé
14 Caen
**Ecole supérieure des
 services aux entreprises**
 apprentissage et alternance
 sous statut scolaire

privé
14 Caen
**Institut Supérieur
 Professionnel de
 Normandie**
 temps plein

privé
14 Caen
**Institut consulaire
 d'enseignement
 professionnel ICEP-CFA**
 apprentissage

public
27 Evreux
**CFA Ecoles supérieures de
 la Chambre de commerce
 et d'industrie Portes de
 Normandie**
 apprentissage

privé sous contrat
27 Evreux
**Lycée privé Notre-Dame
 Saint-François**
 temps plein et apprentissage

privé sous contrat
27 Vernon
**Lycée professionnel privé
 Sainte-Agnès**
 apprentissage

public
50 Saint-Lô
**FIM CCI Formation
 Normandie Saint-Lô -
 Campus 2**
 apprentissage

public
50 Coutances
**Lycée Charles François
 Lebrun**
 temps plein

privé
50 Cherbourg-en-Cotentin
**Institut Supérieur
 Professionnel de
 Normandie**
 temps plein

public
61 Damigny
ADEN Formations
 alternance sous statut scolaire

public
61 Alençon
**Lycée polyvalent Navarre -
 Leclerc**
 temps plein

privé sous contrat
61 Argentan
Lycée Jeanne d'Arc
 temps plein

privé
61 Alençon
3 IFA
 apprentissage

public
76 Mont-Saint-Aignan
CFA - IFA Marcel Sauvage
 apprentissage

public
76 Dieppe
Lycée Jehan Ango
 temps plein

public
76 Barentin
Lycée Thomas Corneille
 temps plein

public
76 Le Grand-Quevilly
Lycée Val de Seine
 temps plein

privé sous contrat
76 Rouen
Lycée privé Les Tourelles
 apprentissage

privé sous contrat
76 Rouen
**Lycée privé Providence
 Sainte-Thérèse**
 temps plein et apprentissage

privé
76 Le Havre
CFA Jeanne d'Arc
 apprentissage

BTS NOTARIAT
 privé hors contrat
14 Caen
SupAvenir Sainte-Ursule
 temps plein

privé
14 Caen
**Ecole supérieure des
 services aux entreprises**
 apprentissage et alternance
 sous statut scolaire

public
27 Evreux
Lycée Aristide Briand
 temps plein

public
50 Cherbourg-en-Cotentin
Lycée Alexis de Tocqueville
 temps plein

privé reconnu
76 Rouen
**Institut national des
 formations notariales**
 temps plein, apprentissage et
 enseignement à distance

BTS OPTICIEN LUNETIER
 public
14 Caen
**Centre interprofessionnel
 de formation de l'artisanat
 du Calvados CIFAC**
 apprentissage

public
14 Caen
Ecole du CIFAC
 temps plein

public

14 Vire Normandie
Lycée Marie Curie
temps plein

public

27 Val-de-Reuil
Lycée Marc Bloch
temps plein

BTS PHOTOGRAPHIE

privé sous contrat

76 Le Havre
Lycée privé Saint-Vincent-
de-Paul
temps plein

BTS PILOTAGE DE PROCÉDÉS

public

76 Le Havre
UFA Schuman – Perret
apprentissage

privé

76 Mont-Saint-Aignan
CFA de l'Imprimerie et des
industries graphiques
apprentissage

BTS PROFESSIONS IMMOBILIÈRES

public

14 Caen
Lycée professionnel
Camille Claudel
temps plein

privé sous contrat

14 Lisieux
Lycée les Rosiers
temps plein

privé hors contrat

14 Saint-Contest
AFTEC
alternance sous statut scolaire

privé

14 Caen
Ecole supérieure des
services aux entreprises
apprentissage et alternance
sous statut scolaire

public

27 Vernon
Lycée Georges Dumézil
temps plein

privé sous contrat

76 Rouen
Lycée privé Jean-Paul II
temps plein et apprentissage

privé

76 Le Havre
CFA Jeanne d'Arc
apprentissage

BTS SERVICES ET PRESTATIONS DES SECTEURS SANITAIRE ET SOCIAL

public

14 Caen
INSAP – ADEN Formations
apprentissage

public

14 Vire Normandie
Lycée Marie Curie
temps plein

privé sous contrat

14 Caen
Lycée Technologique
Notre-Dame de Fidélité
apprentissage

privé hors contrat

14 Caen
SUP4S
temps plein et apprentissage

privé

14 Caen
Institut Supérieur
Professionnel de
Normandie
temps plein

privé sous contrat

27 Bernay
Lycée privé Saint-Anselme
temps plein et apprentissage

privé sous contrat

50 Saint-Lô
Lycée technologique le Bon
Sauveur
temps plein

privé

50 Cherbourg-en-Cotentin
Institut Supérieur
Professionnel de
Normandie
temps plein

public

61 Alençon
Lycée polyvalent Navarre –
Leclerc
temps plein

public

76 Le Grand-Quevilly
Lycée Val de Seine
temps plein

privé sous contrat

76 Sainte-Adresse
Lycée privé Jeanne d'Arc
site principal Jeanne d'Arc
temps plein

privé sous contrat

76 Rouen
Lycée privé Providence
Sainte-Thérèse
temps plein

BTS SERVICES INFORMATIQUES AUX ORGANISATIONS OPTION A SOLUTIONS D'INFRASTRUCTURE, SYSTÈMES ET RÉSEAUX

public

14 Caen
ADEN Formations
alternance sous statut scolaire

public

14 Caen
Lycée Jean Rostand
temps plein

privé hors contrat

14 Caen
SupAvenir Sainte-Ursule
temps plein

privé sous contrat

27 Vernon
Lycée privé Saint-Adjutor
temps plein

privé sous contrat

50 Avranches
Lycée Notre-Dame de la
Providence
temps plein

public

76 Rouen
Lycée Gustave Flaubert
temps plein

privé sous contrat

76 Le Havre
Lycée privé Saint Joseph
temps plein

privé sous contrat

76 Le Mesnil-Esnard
Lycée privé la
Châtaigneraie
temps plein

BTS SERVICES INFORMATIQUES AUX ORGANISATIONS OPTION B SOLUTIONS LOGICIELLES ET APPLICATIONS MÉTIERS

public

14 Caen
ADEN Formations
alternance sous statut scolaire

public

14 Caen
Lycée Jean Rostand
temps plein

privé hors contrat

14 Caen
SupAvenir Sainte-Ursule
temps plein

privé sous contrat

27 Vernon
Lycée privé Saint-Adjutor
temps plein

privé sous contrat

50 Avranches
Lycée Notre-Dame de la
Providence
temps plein

public

76 Rouen
Lycée Gustave Flaubert
temps plein

privé sous contrat

76 Le Havre
Lycée privé Saint Joseph
temps plein

privé sous contrat

76 Le Mesnil-Esnard
Lycée privé la
Châtaigneraie
temps plein

BTS SUPPORT À L'ACTION MANAGÉRIALE

public

14 Caen

ADEN Formations

alternance sous statut scolaire

public

14 Caen

Lycée Jean Rostand

temps plein

privé hors contrat

14 Caen

SupAvenir Sainte-Ursule

temps plein

public

27 Evreux

CFA Ecoles supérieures de la Chambre de commerce et d'industrie Portes de Normandie

apprentissage

public

27 Evreux

Lycée Aristide Briand

temps plein

public

27 Vernon

Lycée Georges Dumézil

temps plein

privé sous contrat

50 Avranches

Lycée Notre-Dame de la Providence

temps plein

public

61 Argentan

Lycée polyvalent Mézeray Gabriel

temps plein

privé sous contrat

61 Flers

Lycée Saint-Thomas d'Aquin

temps plein

public

76 Mont-Saint-Aignan

CFA - IFA Marcel Sauvage

apprentissage

public

76 Le Havre

Lycée Claude Monet

temps plein

public

76 Neufchâtel-en-Bray

Lycée Georges Brassens

temps plein

public

76 Rouen

Lycée Gustave Flaubert

temps plein

public

76 Le Grand-Quevilly

Lycée Val de Seine

temps plein

public

76 Déville-lès-Rouen

Lycée de la Vallée du Cailly

temps plein

public

76 Sotteville-lès-Rouen

Lycée les Bruyères

temps plein

public

76 Le Tréport

UFA Le Hurle-Vent

apprentissage

privé sous contrat

76 Sainte-Adresse

Lycée privé Jeanne d'Arc site principal Jeanne d'Arc

temps plein

privé sous contrat

76 Rouen

Lycée privé Les Tourelles

temps plein et apprentissage

BTS SYSTÈMES CONSTRUCTIFS BOIS ET HABITAT

public

14 Caen

Lycée Pierre Simon de Laplace

temps plein

public

61 La Ferté-Macé

Lycée des Andaines

temps plein et apprentissage

public

76 Envermeu

Lycée des métiers du bois et de l'éco-construction

apprentissage

privé

76 Montivilliers

Bâtiment CFA Le Havre

apprentissage

BTS SYSTÈMES NUMÉRIQUES OPTION A INFORMATIQUE ET RÉSEAUX

public

14 Mondeville

Lycée Jules Verne

temps plein

public

14 Lisieux

Lycée Paul Cornu

temps plein

privé sous contrat

14 Caen

Institut Lemonnier

temps plein

public

27 Evreux

Lycée Louis-Modeste Leroy

temps plein

public

50 Granville

Lycée Julliot de la Morandière

temps plein

public

76 Sotteville-lès-Rouen

Lycée Marcel Sembat

temps plein

public

76 Yvetot

Lycée Raymond Queneau

temps plein

privé sous contrat

76 Le Mesnil-Esnard

Lycée privé la Châtaigneraie

temps plein

BTS SYSTÈMES NUMÉRIQUES OPTION B ÉLECTRONIQUE ET COMMUNICATIONS

public

14 Mondeville

Lycée Jules Verne

temps plein et apprentissage

public

27 Evreux

Lycée Louis-Modeste Leroy

temps plein

public

50 Granville

Lycée Julliot de la Morandière

temps plein

public

76 Le Havre

Lycée Jules Siegfried

temps plein

public

76 Sotteville-lès-Rouen

Lycée Marcel Sembat

temps plein

public

76 Yvetot

Lycée Raymond Queneau

temps plein

privé sous contrat

76 Le Mesnil-Esnard

Lycée privé la Châtaigneraie

temps plein

BTS TECHNIQUES ET SERVICES EN MATÉRIELS AGRICOLES

public

50 Saint-Hilaire-du-Harcouët

Lycée Claude Lehec

temps plein et apprentissage

BTS TOURISME

public

14 Deauville

Lycée André Maurois

temps plein

privé hors contrat

14 Saint-Contest

AFTEC

alternance sous statut scolaire



privé
14 Caen
Ecole supérieure des services aux entreprises
temps plein et apprentissage

privé
14 Caen
Institut Supérieur Professionnel de Normandie
temps plein

public
50 Coutances
Lycée Charles François Lebrun
temps plein

privé sous contrat
50 Saint-Lô
Lycée technologique le Bon Sauveur
temps plein

privé
50 Cherbourg-en-Cotentin
Institut Supérieur Professionnel de Normandie
temps plein

public
76 Eu
Lycée Anguier
temps plein

public
76 Rouen
Lycée Camille Saint-Saens
temps plein

privé sous contrat
76 Sainte-Adresse
Lycée privé Jeanne d'Arc site principal Jeanne d'Arc
temps plein

BTS TRAVAUX PUBLICS

public
14 Caen
Lycée Pierre Simon de Laplace
temps plein et apprentissage

public
76 Saint-Etienne-du-Rouvray
Lycée Le Corbusier
temps plein

BREVET DE TECHNICIEN SUPÉRIEUR AGRICOLE BTSA AGRONOMIE : PRODUCTIONS VÉGÉTALES

public
14 Saint-Pierre-en-Auge
Lycée agricole Le Robillard
temps plein et apprentissage

public
27 Mesnil-sur-Iton
Lycée agricole Edouard de Chambray
temps plein

privé sous contrat
76 Saint-Georges-sur-Fontaine
Maison familiale rurale Coqueréaumont
apprentissage et contrat de professionnalisation

BTSA AMÉNAGEMENTS PAYSAGERS

public
14 Vire Normandie
Lycée agricole de Vire Les champs de Tracy
apprentissage

public
27 Evreux
Lycée Horti-Pôle
temps plein

public
50 Coutances
Lycée agricole de Coutances
temps plein

public
76 Mont-Saint-Aignan
CFA de Seine-Maritime – NaturaPOLE
apprentissage

public
B TSA ANALYSE, CONDUITE ET STRATÉGIE DE L'ENTREPRISE AGRICOLE

privé sous contrat
14 Maltot
Maison familiale rurale de Maltot
apprentissage

public
27 Mesnil-sur-Iton
CFA agricole de l'Eure
apprentissage

public
27 Mesnil-sur-Iton
Lycée agricole Edouard de Chambray
temps plein

public
50 Pont-Hébert
Lycée agricole agroalimentaire et laboratoire Saint-Lô Thère
apprentissage

public
50 Pont-Hébert
Lycée agricole agroalimentaire et laboratoire Saint-Lô Thère
apprentissage

public
50 Coutances
Lycée agricole de Coutances
temps plein

public
50 Saint-Hilaire-du-Harcouët
Lycée agricole de la baie du Mont Saint-Michel
temps plein

privé sous contrat
50 Granville
Maison familiale rurale de Granville
apprentissage et alternance sous statut scolaire

public
61 Sées
CFA agricole de Sées
apprentissage

public
61 Sées
Lycée agricole Auguste Loutreuil de Sées
temps plein

privé sous contrat
61 Giel-Courteilles
Lycée professionnel agricole Giel Don Bosco
apprentissage

privé sous contrat
61 La Ferté-Macé
Maison familiale rurale de La Ferté-Macé
apprentissage et alternance sous statut scolaire

public
76 Auzebosc
CFA de Seine-Maritime – NaturaPOLE Site d'Yvetot
apprentissage

public
76 Yvetot
Lycée agricole et agroalimentaire
temps plein

privé sous contrat
76 Saint-Georges-sur-Fontaine
Maison familiale rurale Coqueréaumont
apprentissage

B TSA ANALYSES AGRICOLES, BIOLOGIQUES ET BIOTECHNOLOGIQUES

public
50 Pont-Hébert
Lycée agricole agroalimentaire et laboratoire Saint-Lô Thère
temps plein

public
76 Auzebosc
CFA de Seine-Maritime – NaturaPOLE Site d'Yvetot
apprentissage

public
76 Yvetot
Lycée agricole et agroalimentaire
temps plein



BTSA DÉVELOPPEMENT, ANIMATION DES TERRITOIRES RURAUX

privé sous contrat

14 Les Moutiers-en-Cinglais
Maison familiale rurale de Les Moutiers-en-Cinglais
apprentissage et alternance sous statut scolaire

public

61 Sées
Lycée agricole Auguste Loutreuil de Sées
temps plein

BTSA GESTION ET MAÎTRISE DE L'EAU

public

14 Saint-Pierre-en-Auge
Lycée agricole Le Robillard
temps plein

public

27 Mesnil-sur-Iton
CFA agricole de l'Eure
apprentissage

public

27 Mesnil-sur-Iton
Lycée agricole Edouard de Chambray
temps plein

BTSA GESTION ET PROTECTION DE LA NATURE

public

61 Sées
Lycée agricole Auguste Loutreuil de Sées
temps plein

privé sous contrat

76 Saint-Georges-sur-Fontaine
Maison familiale rurale Coqueréaumont
apprentissage

BTSA GESTION FORESTIÈRE

privé sous contrat

76 Mesnières-en-Bray
Lycée privé horticole et forestier Saint-Joseph
temps plein et apprentissage

BTSA GÉNIE DES ÉQUIPEMENTS AGRICOLES

public

14 Saint-Pierre-en-Auge
Lycée agricole Le Robillard
apprentissage

public

27 Mesnil-sur-Iton
Lycée agricole Edouard de Chambray
temps plein

privé sous contrat

50 Condé-sur-Vire
Maison familiale rurale de Condé-sur-Vire
apprentissage

BTSA PRODUCTION HORTICOLE

public

50 Coutances
Lycée agricole de Coutances
temps plein et apprentissage

public

76 Mont-Saint-Aignan
CFA de Seine-Maritime – NaturaPOLE
apprentissage

BTSA PRODUCTIONS ANIMALES

public

14 Saint-Pierre-en-Auge
Lycée agricole Le Robillard
temps plein

public

27 Mesnil-sur-Iton
CFA agricole de l'Eure
apprentissage

privé

27 Canappeville
CFA Elevage
apprentissage

public

50 Pont-Hébert
Lycée agricole agroalimentaire et laboratoire Saint-Lô Thère
temps plein et apprentissage

public

61 Sées
CFA agricole de Sées
apprentissage

public

76 Auzebosc
CFA de Seine-Maritime – NaturaPOLE
Site d'Yvetot
apprentissage

BTSA SCIENCES ET TECHNOLOGIES DES ALIMENTS ALIMENTS ET PROCESSUS TECHNOLOGIQUES

public

50 Pont-Hébert
Lycée agricole agroalimentaire et laboratoire Saint-Lô Thère
temps plein et apprentissage

public

76 Auzebosc
CFA de Seine-Maritime – NaturaPOLE
Site d'Yvetot
apprentissage

public

76 Yvetot
Lycée agricole et agroalimentaire
temps plein

BTSA SCIENCES ET TECHNOLOGIES DES ALIMENTS PRODUITS LAITIERS

public

50 Pont-Hébert
Lycée agricole agroalimentaire et laboratoire Saint-Lô Thère
temps plein et apprentissage

BTSA TECHNICO-COMMERCIAL AGROFOURNITURES

public

14 Vire Normandie
Lycée agricole de Vire Les champs de Tracy
apprentissage

privé sous contrat

27 Tourville-sur-Pont-Audemer
Lycée agricole privé
temps plein

privé sous contrat

61 La Ferté-Macé
Maison familiale rurale de La Ferté-Macé
apprentissage et alternance sous statut scolaire

public

76 Auzebosc
CFA de Seine-Maritime – NaturaPOLE
Site d'Yvetot
apprentissage

BTSA TECHNICO-COMMERCIAL ANIMAUX D'ÉLEVAGE ET DE COMPAGNIE

public

14 Vire Normandie
Lycée agricole de Vire Les champs de Tracy
apprentissage

privé sous contrat

61 La Ferté-Macé
Maison familiale rurale de La Ferté-Macé
apprentissage et alternance sous statut scolaire

public

76 Mont-Saint-Aignan
CFA de Seine-Maritime – NaturaPOLE
apprentissage

BTSA TECHNICO-COMMERCIAL JARDIN ET VÉGÉTAUX D'ORNEMENT

public

14 Vire Normandie
Lycée agricole de Vire Les champs de Tracy
apprentissage

privé sous contrat

61 La Ferté-Macé
Maison familiale rurale de La Ferté-Macé
apprentissage et alternance sous statut scolaire

public

76 Mont-Saint-Aignan
CFA de Seine-Maritime –
NaturaPOLE
apprentissage

B TSA TECHNICO- COMMERCIAL PRODUITS ALIMENTAIRES ET BOISSONS

public

14 Vire Normandie
Lycée agricole de Vire Les
champs de Tracy
apprentissage

privé sous contrat

14 Caen
Lycée agricole Lemonnier
temps plein

privé sous contrat

14 Maltot
Maison familiale rurale de
Maltot
apprentissage et alternance
sous statut scolaire

privé sous contrat

**27 Tourville-sur-Pont-
Audemer**
Lycée agricole privé
temps plein

B TSA TECHNICO- COMMERCIAL PRODUITS ALIMENTAIRES ET BOISSONS

public

76 Auzebosc
CFA de Seine-Maritime –
NaturaPOLE
Site d'Yvetot
apprentissage

BREVET PROFESSIONNEL

BP LIBRAIRE

privé reconnu

14 Caen
PROFIILE Centre de
formation aux métiers du
livre
apprentissage

BP PRÉPARATEUR EN PHARMACIE

public

14 Caen
Centre interprofessionnel
de formation de l'artisanat
du Calvados CIFAC
apprentissage

public

76 Mont-Saint-Aignan
CFA – IFA Marcel Sauvage
apprentissage

privé

76 Le Havre
CFA Jeanne d'Arc
apprentissage

BREVET PROFESSIONNEL DE LA JEUNESSE, DE L'ÉDUCATION POPULAIRE ET DU SPORT

Le BPJEPS prépare aux métiers
d'éducateur, administrateur,
moniteur ou animateur sportif
dans le cadre d'activités de
loisirs ou de compétitions. De
niveau bac, il se décline en
une vingtaine de disciplines
sportives.

Aucun diplôme n'est exigé
mais les centres de formation
recommandent un niveau BAC
pour suivre plus facilement
les enseignements théoriques
(biologie, sciences humaines,
gestion).
L'entrée en formation est
conditionnée par la réussite à
des tests de sélection organisés
par chaque organisme de
formation.

Pour connaître les mentions
proposées ainsi que les lieux de
préparation en Normandie,
consulter le site de la DRAJES
(anciennement DRJSCS) :
[http://normandie.drjscs.
gouv.fr/](http://normandie.drjscs.gouv.fr/) (rubrique Emploi et
Formation)

CERTIFICAT D'APTITUDE

**CERTIFICAT
D'APTITUDE
AUX FONCTIONS
D'ENCADREMENT ET DE
RESPONSABLE D'UNITÉ
D'INTERVENTION
SOCIALE**

privé sous contrat

76 Canteleu
Institut Régional du
Travail Social Normandie –
Canteleu
temps plein

CERTIFICAT D'APTITUDE PROFESSIONNELLE

CAP BOULANGER

privé

76 Rouen
CFA de la boulangerie
pâtisserie française
apprentissage

CAP PÂTISSIER

privé

76 Rouen
CFA de la boulangerie
pâtisserie française
apprentissage

CERTIFICAT DE SPÉCIALISATION

**CS CONDUITE D'UN
ÉLEVAGE BOVIN LAIT**

privé

27 Canappeville
CFA Elevage
apprentissage

CLASSE DE MISE À NIVEAU

**ANNÉE DE MISE À
NIVEAU SCIENTIFIQUE**

privé sous contrat

76 Rouen
Lycée privé Jean-Paul II
temps plein

ANNÉE PRÉPARATOIRE AUX CONCOURS DES ÉCOLES SUPÉRIEURES D'ART

public

50 Cherbourg-en-Cotentin
Ecole supérieure d'arts
et médias de Caen –
Cherbourg (site de
Cherbourg)
temps plein

public

76 Rouen
Ecole supérieure d'art et
design Le Havre-Rouen
(site de Rouen)
temps plein

public

76 Le Havre
Ecole supérieure d'art et
design Le Havre-Rouen
(site du Havre)
temps plein

ANNÉE PRÉPARATOIRE À UN CERTIFICAT D'ÉCOLE D'ART

public

14 Caen
ADEN Formations
temps plein

privé

14 Caen
Ecole Brassart
temps plein

CAPACITÉ EN DROIT

public

76 Rouen
UFR de droit, sciences
économiques et gestion
enseignement à distance

CLASSE DE MISE À NIVEAU POUR ENTRER EN BTS MANAGEMENT HÔTELLERIE RESTAURATION

public

14 Ifs
Lycée François Rabelais
temps plein



privé sous contrat

14 Douvres-la-Délivrande
Lycée Notre-Dame de Nazareth
temps plein

public

27 Louviers
Lycée Jean-Baptiste Decrétot
temps plein

CLASSE DE MISE À NIVEAU PRIVÉE POUR ENTRER EN BTS DIÉTÉTIQUE

privé hors contrat

14 Caen
SUP4S
temps plein

CLASSE DE MISE À NIVEAU PRIVÉE POUR ENTRER EN BTS ESTHÉTIQUE-COSMÉTIQUE-PARFUMERIE

privé sous contrat

76 Le Havre
Lycée privé Jeanne d'Arc Site Coty
temps plein

CLASSE PRÉPARATOIRE AUX ÉTUDES SUPÉRIEURES

privé

76 Rouen
La Pro Formation
temps plein

DIPLÔME UNIVERSITAIRE DE PRÉPARATION AUX ÉTUDES SCIENTIFIQUES

public

76 Le Havre
UFR des sciences et techniques
temps plein

MISE À NIVEAU POUR LES ÉTUDES SUPÉRIEURES SCIENTIFIQUES

privé hors contrat

14 Caen
SUP4S
temps plein

privé

14 Caen
Institut Régional Sport et Santé
temps plein

PRÉPARATION À L'ENTRÉE DANS LES FORMATIONS PARAMÉDICALES (NIVEAU POST BAC) AUDIOPROTHÉSISTE

privé

14 Caen
Institut Régional Sport et Santé
temps plein

PRÉPARATION À L'ENTRÉE DANS LES FORMATIONS PARAMÉDICALES (NIVEAU POST BAC) ERGOTHÉRAPEUTE

privé

14 Caen
Institut Régional Sport et Santé
temps plein

PRÉPARATION À L'ENTRÉE DANS LES FORMATIONS PARAMÉDICALES (NIVEAU POST BAC) ERGOTHÉRAPEUTE

privé sous contrat

76 Rouen
Lycée privé Jean-Paul II
temps plein

PRÉPARATION À L'ENTRÉE DANS LES FORMATIONS PARAMÉDICALES (NIVEAU POST BAC) INFIRMIER

privé

14 Caen
Institut Régional Sport et Santé
temps plein

privé

14 Caen
Institut Supérieur Professionnel de Normandie
temps plein

public

27 Evreux
Lycée Léopold Sédar Senghor
temps plein

privé sous contrat

61 Alençon
Institut régional de formation sanitaire et sociale Croix-Rouge - Formations sanitaires
alternance sous statut scolaire

public

76 Rouen
Institut de formation en soins infirmiers du CHU de Rouen
temps plein

public

76 Le Havre
Lycée Françoise de Grâce
temps plein

public

76 Le Grand-Quevilly
Lycée Val de Seine
temps plein

public

76 Dieppe
Lycée du Golf
temps plein

privé sous contrat

76 Bois-Guillaume
Institut régional de formation sanitaire et sociale Croix-Rouge française Normandie
temps plein

privé sous contrat

76 Sainte-Adresse
Lycée privé Jeanne d'Arc site principal Jeanne d'Arc
temps plein

PRÉPARATION À L'ENTRÉE DANS LES FORMATIONS PARAMÉDICALES (NIVEAU POST BAC) ORTHOPHONISTE

privé

14 Caen
Institut Régional Sport et Santé
temps plein

privé sous contrat

76 Rouen
Lycée privé Jean-Paul II
temps plein

PRÉPARATION À L'ENTRÉE DANS LES FORMATIONS PARAMÉDICALES (NIVEAU POST BAC) ORTHOPTISTE

privé

14 Caen
Institut Régional Sport et Santé
temps plein

privé sous contrat

76 Rouen
Lycée privé Jean-Paul II
temps plein

PRÉPARATION À L'ENTRÉE DANS LES FORMATIONS PARAMÉDICALES (NIVEAU POST BAC) PSYCHOMOTRICIEN

privé

14 Caen
Institut Régional Sport et Santé
temps plein

privé sous contrat

76 Rouen
Lycée privé Jean-Paul II
temps plein

PRÉPARATION À L'ENTRÉE DANS LES FORMATIONS PARAMÉDICALES (NIVEAU POST BAC) PÉDICURE PODOLOGUE

privé

14 Caen
Institut Régional Sport et Santé
temps plein

privé sous contrat

76 Rouen
Lycée privé Jean-Paul II
temps plein



PRÉPARATION À L'ENTRÉE DANS LES FORMATIONS PARAMÉDICALES (NIVEAU POST BAC) TECHNICIEN DE LABORATOIRE MÉDICAL

privé

14 Caen

Institut Régional Sport et Santé
temps plein

PRÉPARATION À L'ENTRÉE DANS LES FORMATIONS SOCIALES (NIVEAU POST BAC)

privé sous contrat

76 Sainte-Adresse

Lycée privé Jeanne d'Arc
site principal Jeanne d'Arc
temps plein

PRÉPARATION À L'ENTRÉE DANS LES FORMATIONS SOCIALES (NIVEAU POST BAC) ASSISTANT DE SERVICE SOCIAL

privé sous contrat

14 Hérouville-Saint-Clair

Institut régional du travail social Normandie-Caen
alternance sous statut scolaire

privé

14 Caen

Institut Régional Sport et Santé
temps plein

privé

14 Caen

Centre de formation Notre Dame de Fidélité
temps plein

privé

14 Caen

Institut Supérieur Professionnel de Normandie
temps plein

privé sous contrat

76 Canteleu

Institut Régional du Travail Social Normandie - Canteleu
temps plein

privé sous contrat

76 Le Havre

Institut de Formation d'Educateurs de Normandie
temps plein

PRÉPARATION À L'ENTRÉE DANS LES FORMATIONS SOCIALES (NIVEAU POST BAC) CONSEILLER EN ÉCONOMIE SOCIALE ET FAMILIALE

privé sous contrat

14 Hérouville-Saint-Clair

Institut régional du travail social Normandie-Caen
alternance sous statut scolaire

privé

14 Caen

Centre de formation Notre Dame de Fidélité
temps plein

privé sous contrat

76 Canteleu

Institut Régional du Travail Social Normandie - Canteleu
temps plein

PRÉPARATION À L'ENTRÉE DANS LES FORMATIONS SOCIALES (NIVEAU POST BAC) EDUCATEUR DE JEUNES ENFANTS

privé sous contrat

14 Hérouville-Saint-Clair

Institut régional du travail social Normandie-Caen
alternance sous statut scolaire

privé

14 Caen

Institut Régional Sport et Santé
temps plein

privé

14 Caen

Centre de formation Notre Dame de Fidélité
temps plein

privé

14 Caen

Institut Supérieur Professionnel de Normandie
temps plein

privé sous contrat

76 Canteleu

Institut Régional du Travail Social Normandie - Canteleu
temps plein

privé sous contrat

76 Le Havre

Institut de Formation d'Educateurs de Normandie
temps plein

PRÉPARATION À L'ENTRÉE DANS LES FORMATIONS SOCIALES (NIVEAU POST BAC) EDUCATEUR SPÉCIALISÉ

privé sous contrat

14 Hérouville-Saint-Clair

Institut régional du travail social Normandie-Caen
alternance sous statut scolaire

privé

14 Caen

Institut Régional Sport et Santé
temps plein

privé

14 Caen

Centre de formation Notre Dame de Fidélité
temps plein

privé

14 Caen

Institut Supérieur Professionnel de Normandie
temps plein

privé sous contrat

76 Canteleu

Institut Régional du Travail Social Normandie - Canteleu
temps plein

privé sous contrat

76 Le Havre

Institut de Formation d'Educateurs de Normandie
temps plein

PRÉPARATION À L'ENTRÉE DANS LES FORMATIONS SOCIALES (NIVEAU POST BAC) EDUCATEUR TECHNIQUE SPÉCIALISÉ

privé sous contrat

14 Hérouville-Saint-Clair

Institut régional du travail social Normandie-Caen
alternance sous statut scolaire

privé

14 Caen

Centre de formation Notre Dame de Fidélité
temps plein

privé sous contrat

76 Canteleu

Institut Régional du Travail Social Normandie - Canteleu
temps plein

CLASSE PRÉPARATOIRE ÉCONOMIQUE ET COMMERCIALE

ECONOMIE ET GESTION OPTION ÉCONOMIE, DROIT ET GESTION (ENS RENNES D1)

public

76 Le Havre

Lycée François 1^{er}
temps plein

ECONOMIQUE ET COMMERCIALE GÉNÉRALE

public

14 Caen

Lycée Charles De Gaulle spécialités : économie, sociologie et histoire du monde contemporain mathématiques approfondies
temps plein



privé sous contrat

14 Caen
Lycée Privé Jeanne D'Arc
spécialités : économie,
sociologie et histoire du
monde contemporain
mathématiques appliquées
temps plein

public

50 Saint-Lô
Lycée Le Verrier
spécialités : économie,
sociologie et histoire du
monde contemporain
mathématiques appliquées
temps plein

public

76 Rouen
Lycée Gustave
Flaubert spécialités :
économie, sociologie
et histoire du monde
contemporain
mathématiques appliquées
temps plein

privé sous contrat

76 Le Havre
Lycée Privé Saint Joseph
spécialités : économie,
sociologie et histoire du
monde contemporain
mathématiques appliquées
temps plein

public

14 Caen
Lycée Malherbe
spécialités : histoire,
géographie et
géopolitique du monde
contemporain
mathématiques appliquées
temps plein

public

76 Le Havre
Lycée François 1^{er}
spécialités : histoire,
géographie et
géopolitique du monde
contemporain
mathématiques appliquées
temps plein



public

76 Rouen
Lycée Pierre Corneille
spécialités : histoire,
géographie et
géopolitique du monde
contemporain
mathématiques
approfondies
temps plein

ECONOMIQUE ET COMMERCIALE OPTION TECHNOLOGIQUE

public

14 Hérouville-Saint-Clair
Lycée Salvador Allende
temps plein

public

76 Sotteville-Lès-Rouen
Lycée Les Bruyères
temps plein

CLASSE PRÉPARATOIRE LITTÉRAIRE ET ARTISTIQUE

LETTRES

public

14 Caen
Lycée Malherbe
1^{ère} année : possibilité
préparation à l'option
théâtre
2^e année ENS Ulm : Lettres
classiques
Lettres modernes
Philosophie
Théâtre
2^e année ENS Lyon : Anglais
Histoire et géographie
Lettres modernes
option Théâtre
Philosophie
temps plein

public

50 Cherbourg-En-Cotentin
Lycée Jean-François Millet
1^{ère} année : possibilité
préparation à l'option
cinéma et audiovisuel
2^e année ENS Lyon : Anglais
Histoire et géographie
Lettres moderne
option Cinéma et audiovisuel
temps plein

public

76 Le Havre
Lycée Claude Monet
temps plein

public

76 Rouen
Lycée Jeanne D'arc
1^{ère} année : possibilité
préparation à l'option
cinéma et audiovisuel
2^e année ENS Lyon :
Allemand
Anglais
Histoire et géographie
Lettres classiques
Lettres modernes
option Cinéma et
audiovisuel
2^e année ENS Paris-Saclay
section E langue étrangère
(anglais)
temps plein

LETTRES ET SCIENCES SOCIALES (B/L)

public

76 Le Havre
Lycée Claude Monet
temps plein

CLASSE PRÉPARATOIRE SCIENTIFIQUE ET TECHNOLOGIQUE

ATS GÉNIE CIVIL

public

14 Caen
Lycée Pierre Simon de
Laplace
temps plein

ATS INGÉNIERIE INDUSTRIELLE

public

14 Caen
Lycée Dumont D'urville
temps plein

privé sous contrat

14 Caen
Institut Lemonnier
Temps plein

public

76 Rouen
Lycée Blaise Pascal
temps plein

BIOLOGIE, CHIMIE, PHYSIQUE ET SCIENCES DE LA TERRE - VÉTÉRAIRE (VÉTO- BCPST)

public

14 Caen
Lycée Malherbe
temps plein

public

76 Rouen
Lycée Pierre Corneille
temps plein

MATHÉMATIQUES, PHYSIQUE ET SCIENCES DE L'INGÉNIEUR (MPSI)

public

14 Caen
Lycée Malherbe
option informatique
option sciences
industrielles
2^e année : mathématiques-
physique (mp) option
informatique
mathématiques-physique
(mp) option sciences
industrielles
mathématiques-physique
(mp*) option informatique
mathématiques-physique
(mp*) option sciences
industrielles
temps plein

privé sous contrat

14 Caen
Lycée Sainte-Marie
option sciences
industrielles
2^e année : Physique et
sciences de l'ingénieur
(PSI)
temps plein

public

50 Cherbourg-En-Cotentin
Lycée Victor Grignard
option informatique
option sciences
industrielles
2^e année : mathématiques-
physique (mp) option
informatique
mathématiques-physique
(mp) option sciences
industrielles
temps plein

public

76 Le Havre

Lycée François 1^{er}
option sciences
industrielles

2^e année : Mathématiques-
physique (MP)
temps plein

public

76 Rouen

Lycée Pierre Corneille
option informatique
option sciences
industrielles

2^e année : Mathématiques-
physique (MP)

Mathématiques-physique
(MP) option informatique
Mathématiques-physique
(MP*)

Mathématiques-physique
(MP*) option informatique
Physique et sciences de
l'ingénieur (PSI*)
temps plein

PHYSIQUE, TECHNOLOGIE ET SCIENCES DE L'INGÉNIEUR (PTSI)

public

14 Caen

Lycée Dumont D'urville
2^e année : Physique et
technologie (PT)

temps plein

public

76 Rouen

Lycée Blaise Pascal
2^e année : Physique et
technologie (PT)

temps plein

public

76 Le Havre

Lycée Schuman-Perret
2^e année : Physique et
technologie (PT)

temps plein

PHYSIQUE-CHIMIE ET SCIENCES DE L'INGÉNIEUR (PCSI)

public

14 Caen

Lycée Victor Hugo
2^e année : Physique et
sciences de l'ingénieur (PSI)

Physique-chimie (PC)
Physique-chimie (PC*)
temps plein

public

27 Evreux

Lycée Aristide Briand
2^e année : Physique et
sciences de l'ingénieur
(PSI)

Physique-chimie (PC)
temps plein

public

76 Rouen

Lycée Pierre Corneille
2^e année : Physique-chimie
(PC)

Physique-chimie (PC*)
temps plein

public

76 Le Havre

Lycée François 1^{er}
2^e année : Physique-chimie
(PC)

temps plein

TECHNOLOGIE ET SCIENCES INDUSTRIELLES (TSI)

public

76 Sotteville-Lès-Rouen

Lycée Marcel Sembat
temps plein

DIPLÔME D'ÉCOLE DE COMMERCE VISÉ DE NIVEAU BAC + 4 OU 5

DIPLÔME DU PROGRAMME DE FORMATION INTERNATIONALE EN MANAGEMENT (GLOBAL BBA)

privé reconnu

76 Mont-Saint-Aignan
Neoma Business School –
programme Global BBA
temps plein et apprentissage

DIPLÔME DU PROGRAMME GRANDE ÉCOLE DE NEOMA

privé reconnu

76 Mont-Saint-Aignan

Neoma Business School
temps plein et apprentissage

DIPLÔME DU PROGRAMME GRANDE ÉCOLE DE L'EM NORMANDIE

privé reconnu

14 Caen

Ecole de Management de
Normandie

temps plein, apprentissage et
alternance sous statut scolaire

privé reconnu

76 Le Havre

Ecole de management de
Normandie

temps plein, apprentissage et
alternance sous statut scolaire

DIPLÔME DES ÉCOLES D'ARCHITECTURE

HABILITATION À L'EXERCICE DE LA MAÎTRISE D'OEUVRE EN SON NOM PROPRE

public

76 Darnétal

Ecole nationale supérieure
d'architecture de
Normandie

alternance sous statut scolaire

DOUBLE CURSUS ARCHITECTE- INGÉNIEUR

public

76 Darnétal

Ecole nationale supérieure
d'architecture de
Normandie
temps plein

DIPLÔME D'ÉTAT D'ARCHITECTE (GRADE DE MASTER)

public

76 Darnétal

Ecole nationale supérieure
d'architecture de
Normandie
temps plein

DIPLÔME D'ÉTUDES EN ARCHITECTURE (GRADE DE LICENCE)

public

76 Darnétal

Ecole nationale supérieure
d'architecture de
Normandie
temps plein

DIPLÔME D'ÉTAT, DE TECHNICIEN SUPÉRIEUR ET CERTIFICAT EN SANTÉ SOCIAL

CERTIFICAT DE CAPACITÉ D'ORTHOPHONISTE

public

14 Caen

UFR Santé – département
d'orthophonie
temps plein

public

76 Rouen

UFR santé
temps plein

DIPLÔME D'ÉTAT D'ASSISTANT DE SERVICE SOCIAL

privé sous contrat

14 Hérouville-Saint-Clair
Institut régional du travail
social Normandie-Caen
temps plein et apprentissage

privé sous contrat

61 Alençon

IRFSS – Croix-Rouge –
Formations sociales
temps plein

privé sous contrat

76 Canteleu

Institut Régional du
Travail Social Normandie –
Canteleu
temps plein

public

76 Le Havre

IUT du Havre
temps plein



DIPLÔME D'ÉTAT D'AUDIOPROTHÉSISTE

privé sous contrat

27 Saint-Sébastien-de-Morsent

Institut de formation d'audioprothésistes
temps plein et contrat de professionnalisation

public

76 Rouen
UFR santé

temps plein et contrat de professionnalisation

DIPLÔME D'ÉTAT D'ERGOTHÉRAPEUTE

privé reconnu

27 Saint-Sébastien-de-Morsent

Institut de formation en ergothérapie
temps plein

privé sous contrat

61 Alençon
Institut de formation en ergothérapie
temps plein

public

76 Rouen
Institut de formation en ergothérapie du CHU Rouen Normandie
temps plein

DIPLÔME D'ÉTAT D'INFIRMIER

privé sous contrat

61 Alençon
Institut régional de formation sanitaire et sociale Croix-Rouge – Formations sanitaires
temps plein et apprentissage

privé sous contrat

76 Bois-Guillaume
Institut régional de formation sanitaire et sociale Croix-Rouge française Normandie
temps plein

public

14 Caen
Institut de formation en soins infirmiers
temps plein

public

14 Falaise
Institut de formation en soins infirmiers et aides-soignants
temps plein

public

14 Lisieux
Institut de formation en soins infirmiers et aides-soignants
temps plein et apprentissage

public

14 Vire Normandie
Institut de formation en soins infirmiers et aides-soignants
temps plein

public

27 Evreux
Institut de formation en soins infirmiers du Centre hospitalier Eure Seine
temps plein

public

50 Cherbourg-en-Cotentin
Institut de formation en soins infirmiers et aides-soignants
temps plein et apprentissage

public

50 Granville
Institut de formation en soins infirmiers et aides-soignants
temps plein

public

50 Saint-Lô
Institut de formation en soins infirmiers et aides-soignants
temps plein

public

61 Flers
Institut de formation en soins infirmiers et aides-soignants
temps plein

public

61 L'Aigle
Institut de formation en soins infirmiers et aides-soignants
temps plein

public

76 Dieppe
Institut de formation en soins infirmiers du Centre hospitalier de Dieppe
temps plein

public

76 Fécamp
IFPS du Centre hospitalier de Fécamp
temps plein

public

76 Le Havre
Institut des formations paramédicales Mary Thieullent
temps plein

public

76 Rouen
Institut de formation en soins infirmiers du CHU de Rouen
temps plein

public

76 Sotteville-lès-Rouen
Institut de formation en soins infirmiers du CH du Rouvray
temps plein

DIPLÔME D'ÉTAT D'ÉDUCATEUR DE JEUNES ENFANTS

privé sous contrat

76 Le Havre
Institut de Formation d'Éducateurs de Normandie
temps plein et apprentissage

DIPLÔME D'ÉTAT D'ÉDUCATEUR SPÉCIALISÉ

privé sous contrat

14 Hérouville-Saint-Clair
Institut régional du travail social Normandie-Caen
temps plein et apprentissage

privé sous contrat

61 Alençon
IRFSS – Croix-Rouge – Formations sociales
temps plein et apprentissage

privé sous contrat

76 Canteleu
Institut Régional du Travail Social Normandie – Canteleu
temps plein

privé sous contrat

76 Le Havre
Institut de Formation d'Éducateurs de Normandie
temps plein et apprentissage

DIPLÔME D'ÉTAT D'ÉDUCATEUR TECHNIQUE SPÉCIALISÉ

privé sous contrat

14 Hérouville-Saint-Clair
Institut régional du travail social Normandie-Caen
temps plein et apprentissage

privé sous contrat

76 Canteleu
Institut Régional du Travail Social Normandie – Canteleu
temps plein

DIPLÔME D'ÉTAT DE DOCTEUR EN MÉDECINE

public

14 Caen
UFR Santé
temps plein

public

76 Rouen
UFR santé
temps plein

DIPLÔME D'ÉTAT DE DOCTEUR EN PHARMACIE

public

14 Caen
UFR Santé
temps plein

public

76 Rouen
UFR santé
temps plein

DIPLÔME D'ÉTAT DE MANIPULATEUR D'ÉLECTRORADIOLOGIE MÉDICALE

public

14 Caen
Institut de formation de manipulateurs d'électroradiologie médicale du CHU
temps plein

DIPLÔME D'ÉTAT DE MASSEUR KINÉSITHÉRAPEUTE

privé sous contrat

27 Saint-Sébastien-de-Morsent
Institut de Formation en masso-kinésithérapie
temps plein et apprentissage

privé sous contrat

61 Damigny
Institut de Formation en masso-kinésithérapie
temps plein

public

76 Rouen
Institut de formation en masso-kinésithérapie du CHU de Rouen Normandie
temps plein

DIPLÔME D'ÉTAT DE PSYCHOMOTRICIEN

privé sous contrat

61 Alençon
Institut de formation en psychomotricité
temps plein

public

76 Rouen
Institut de Formation en Psychomotricité du CHU-Hôpitaux de Rouen
temps plein

DIPLÔME D'ÉTAT DE PÉDICURE-PODOLOGUE

privé sous contrat

61 Alençon
Institut de formation en pédicure-podologie
temps plein

DIPLÔME D'ÉTAT DE SAGE-FEMME

public

14 Caen
Ecole de sages-femmes - Centre hospitalier universitaire
temps plein

public

76 Rouen
Ecole de sages-femmes du CHU de Rouen
temps plein

public

76 Rouen
UFR santé
temps plein

DTS IMAGERIE MÉDICALE ET RADIOLOGIE THÉRAPEUTIQUE

public

61 Flers
Lycée Jean Guéhenno
temps plein et apprentissage

public

76 Le Havre
Lycée Françoise de Grâce
temps plein

public

76 Rouen
Lycée Gustave Flaubert
temps plein

DIPLÔME D'ÉTUDES UNIVERSITAIRES SCIENTIFIQUES ET TECHNIQUES

DEUST ASSISTANT JURIDIQUE

public

76 Mont-Saint-Aignan
CFA - IFA Marcel Sauvage
apprentissage

DIPLÔME D'INGÉNIEUR

DIPLÔME D'INGÉNIEUR DE L'ÉCOLE D'INGÉNIEURS DE L'UNIVERSITÉ DE CAEN SPÉCIALITÉ

AGROALIMENTAIRE

public

14 Caen
École d'ingénieur de l'université de Caen site de Caen
temps plein et apprentissage

SPÉCIALITÉ GÉNIE DES SYSTÈMES INDUSTRIELS

public

50 Cherbourg-en-Cotentin
École d'ingénieurs de l'université de Caen site de Cherbourg-en-Cotentin
temps plein et apprentissage

SPÉCIALITÉ SYSTÈMES EMBARQUÉS

public

14 Caen
École d'ingénieur de l'université de Caen site de Caen
temps plein

DIPLÔME D'INGÉNIEUR DE L'ÉCOLE NATIONALE SUPÉRIEURE D'INGÉNIEURS DE CAEN SPÉCIALITÉ INFORMATIQUE

public

14 Caen
Ecole nationale supérieure d'ingénieurs de Caen et centre de recherche
temps plein et apprentissage

SPÉCIALITÉ MATÉRIAUX ET MÉCANIQUE

public

14 Caen
Ecole nationale supérieure d'ingénieurs de Caen et centre de recherche
apprentissage

SPÉCIALITÉ MATÉRIAUX-CHIMIE

public

14 Caen
Ecole nationale supérieure d'ingénieurs de Caen et centre de recherche
temps plein

SPÉCIALITÉ ÉLECTRONIQUE ET PHYSIQUE APPLIQUÉE

public

14 Caen
Ecole nationale supérieure d'ingénieurs de Caen et centre de recherche
temps plein et apprentissage

DIPLÔME D'INGÉNIEUR DE L'ÉCOLE NATIONALE SUPÉRIEURE MARITIME

public

76 Le Havre
Ecole nationale supérieure maritime
temps plein

DIPLÔME D'INGÉNIEUR DE L'ÉCOLE NATIONALE SUPÉRIEURE MINES-TÉLÉCOM LILLE DOUAI SPÉCIALITÉ PLASTURGIE ET MATÉRIAUX COMPOSITES EN PARTENARIAT AVEC L'ISPA

privé reconnu

61 Damigny
Institut supérieur de plasturgie d'Alençon - IMT Lille Douai site d'Alençon
apprentissage

DIPLÔME D'INGÉNIEUR DE L'ÉCOLE SUPÉRIEURE D'INGÉNIEURS DES TRAVAUX DE LA CONSTRUCTION DE CAEN

privé reconnu

14 Epron
Ecole supérieure d'ingénieurs des travaux de la construction de Caen
temps plein et apprentissage



DIPLÔME D'INGÉNIEUR DE L'ÉCOLE SUPÉRIEURE D'INGÉNIEURS EN GÉNIE ÉLECTRIQUE

privé reconnu

76 Saint-Etienne-du-Rouvray

Ecole Supérieure d'Ingénieurs en Génie Electrique

temps plein, apprentissage et contrat de professionnalisation

DIPLÔME D'INGÉNIEUR DE L'INSTITUT NATIONAL DES SCIENCES APPLIQUÉES DE ROUEN

SPÉCIALITÉ ARCHITECTURE DES SYSTÈMES D'INFORMATION

public

76 Saint-Etienne-du-Rouvray

Institut national des sciences appliquées de Rouen Normandie

temps plein

SPÉCIALITÉ CHIMIE ET PROCÉDÉS

public

76 Saint-Etienne-du-Rouvray

Institut national des sciences appliquées de Rouen Normandie

temps plein

SPÉCIALITÉ GÉNIE CIVIL EN CONVENTION AVEC L'UNIVERSITÉ DU HAVRE

public

76 Le Havre

Institut national des sciences appliquées de Rouen Normandie
antenne du Havre

temps plein

SPÉCIALITÉ GÉNIE CIVIL EN CONVENTION AVEC L'UNIVERSITÉ DU HAVRE

public

76 Saint-Etienne-du-Rouvray

Institut national des sciences appliquées de Rouen Normandie

temps plein

SPÉCIALITÉ GÉNIE DES PROCÉDÉS

public

76 Saint-Etienne-du-Rouvray

Institut national des sciences appliquées de Rouen Normandie

apprentissage

SPÉCIALITÉ GÉNIE INDUSTRIEL EN CONVENTION AVEC LE CESI

public

76 Saint-Etienne-du-Rouvray

Institut national des sciences appliquées de Rouen Normandie

apprentissage

SPÉCIALITÉ GÉNIE MATHÉMATIQUE

public

76 Saint-Etienne-du-Rouvray

Institut national des sciences appliquées de Rouen Normandie

temps plein et contrat de professionnalisation

SPÉCIALITÉ GÉNIE ÉNERGÉTIQUE

public

76 Saint-Etienne-du-Rouvray

Institut national des sciences appliquées de Rouen Normandie

apprentissage

SPÉCIALITÉ INFORMATIQUE INDUSTRIELLE EN PARTENARIAT AVEC L'ITII NORMANDIE

public

76 Le Havre

Institut national des sciences appliquées de Rouen Normandie
antenne du Havre

apprentissage

SPÉCIALITÉ MAÎTRISE DES RISQUES INDUSTRIELS

public

76 Saint-Etienne-du-Rouvray

Institut national des sciences appliquées de Rouen Normandie

temps plein

SPÉCIALITÉ MÉCANIQUE

public

76 Saint-Etienne-du-Rouvray

Institut national des sciences appliquées de Rouen Normandie

temps plein

SPÉCIALITÉ ÉNERGÉTIQUE ET PROPULSION

public

76 Saint-Etienne-du-Rouvray

Institut national des sciences appliquées de Rouen Normandie

temps plein

DIPLÔME D'INGÉNIEUR DE L'INSTITUT POLYTECHNIQUE UNILASALLE

SPÉCIALITÉ AGRONOMIE ET AGRO-INDUSTRIES

privé sous contrat

76 Mont-Saint-Aignan

Institut Polytechnique UniLaSalle
campus de Rouen

temps plein

DIPLÔME D'INGÉNIEUR DE L'INSTITUT SUPÉRIEUR D'ÉTUDES LOGISTIQUES DE L'UNIVERSITÉ DU HAVRE

public

76 Le Havre

Institut supérieur d'études logistiques

apprentissage et temps plein

SPÉCIALITÉ GÉNIE INDUSTRIEL EN PARTENARIAT AVEC L'ITII NORMANDIE

public

76 Le Havre

Institut supérieur d'études logistiques

apprentissage

SPÉCIALITÉ MÉCANIQUE ET PRODUCTION EN PARTENARIAT AVEC L'ITII ILE DE FRANCE

public

76 Le Havre

Institut supérieur d'études logistiques

apprentissage

SPÉCIALITÉ MÉCANIQUE ET PRODUCTION EN PARTENARIAT AVEC L'ITII NORMANDIE

public

76 Le Havre

Institut supérieur d'études logistiques

apprentissage

DIPLÔME D'INGÉNIEUR DE L'UNIVERSITÉ DE ROUEN

SPÉCIALITÉ GÉNIE BIOLOGIQUE PUBLIC

76 Saint-Etienne-du-Rouvray

Ecole supérieure d'ingénieurs en technologies innovantes

temps plein et contrat de professionnalisation

SPÉCIALITÉ GÉNIE PHYSIQUE EN CONVENTION AVEC L'INSA DE ROUEN

public

76 Saint-Etienne-du-Rouvray

Ecole supérieure d'ingénieurs en technologies innovantes

temps plein



DIPLÔME D'INGÉNIEUR DU CESI

privé reconnu

76 Saint-Etienne-du-Rouvray

CESI Ecole d'ingénieurs généraliste
campus de Rouen – Saint Etienne du Rouvray
temps plein et apprentissage

SPÉCIALITÉ BÂTIMENT ET TRAVAUX PUBLICS EN CONVENTION AVEC ESITC CAEN

privé reconnu

76 Saint-Etienne-du-Rouvray

CESI Ecole d'ingénieurs BTP
campus de Rouen – Saint Etienne du Rouvray
temps plein et apprentissage

SPÉCIALITÉ INFORMATIQUE

privé reconnu

14 Hérouville-Saint-Clair

CESI Ecole d'ingénieurs informatique
campus de Caen
temps plein

SPÉCIALITÉ INFORMATIQUE

privé reconnu

76 Saint-Etienne-du-Rouvray

CESI Ecole d'ingénieurs informatique
campus de Rouen – Saint Etienne du Rouvray
temps plein

DIPLÔME D'INGÉNIEUR DU CNAM

SPÉCIALITÉ GÉNIE INDUSTRIEL EN PARTENARIAT AVEC L'ITII NORMANDIE

public

27 Vernon

EI CNAM Normandie
site de Rouen
apprentissage

SPÉCIALITÉ ÉNERGÉTIQUE EN PARTENARIAT AVEC L'ITII NORMANDIE

public

27 Vernon

EI CNAM Normandie
site de Rouen
apprentissage

DIPLÔME NATIONAL D'ART

DNA OPTION ART

public

14 Caen

Ecole supérieure d'arts et médias de Caen – Cherbourg
site de Caen
temps plein

public

76 Rouen

Ecole supérieure d'art et design Le Havre-Rouen
site de Rouen
temps plein

DNA OPTION DESIGN DESIGN GRAPHIQUE

public

14 Caen

Ecole supérieure d'arts et médias de Caen – Cherbourg
site de Caen
temps plein

DNA OPTION DESIGN DESIGN GRAPHIQUE ET INTERACTIVITÉ

public

76 Le Havre

Ecole supérieure d'art et design Le Havre-Rouen
site du Havre
temps plein

DIPLÔME NATIONAL DES MÉTIERS D'ART ET DU DESIGN

DN MADE MENTION ESPACE CONCEPTION D'ESPACES VALORISANT LE PATRIMOINE MATÉRIEL ET IMMATÉRIEL DES TERRITOIRES

public

14 Caen

Lycée Pierre Simon de Laplace
temps plein

DN MADE MENTION ESPACE CONCEPTION D'ESPACES ÉVÉNEMENTIELS ET SCÉNOGRAPHIQUES TEMPORAIRES OU PÉRENNES

public

14 Caen

Lycée Pierre Simon de Laplace
temps plein

DN MADE MENTION ESPACE ESPACES DE COMMUNICATION

privé sous contrat

76 Le Havre

Lycée privé Saint-Vincent-de-Paul
temps plein

DN MADE MENTION GRAPHISME IDENTITÉS VISUELLES

public

76 Rouen

Lycée Jeanne d'Arc
temps plein

DN MADE MENTION GRAPHISME ÉDITIONS MULTISUPPORTS

public

76 Rouen

Lycée Jeanne d'Arc
temps plein

DN MADE MENTION OBJET CONCEPTION MATÉRIELLE ET IMMATÉRIELLE D'OBJETS POUR DES ESPACES DE VIE

public

61 Argentan

Lycée polyvalent Mézeray Gabriel
temps plein

DN MADE MENTION ÉVÉNEMENT

privé sous contrat

76 Le Havre

Lycée privé Saint-Vincent-de-Paul
temps plein

FORMATION SPÉCIALISÉE

ASSISTANT DE DIRECTION(S)

public

14 Caen

ADEN Formations
alternance sous statut scolaire

public

76 Mont-Saint-Aignan

CFA – IFA Marcel Sauvage
apprentissage

ASSISTANT DE STRUCTURE VÉTÉRIKAIRE

privé

76 Rouen

Sup Vét
temps plein

ASSISTANT MANAGER TOURISME HÔTELLERIE RESTAURATION (Réseau Négoventis)

public

50 Saint-Lô

FIM CCI Formation Normandie Saint-Lô – Campus 2
temps plein et apprentissage

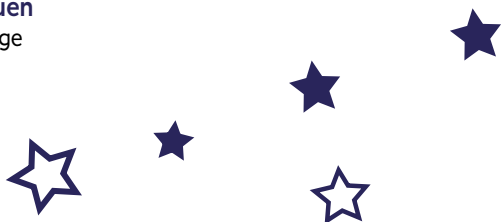

public

76 Lillebonne
ADEN FORMATIONS
antenne de Lillebonne
apprentissage

ASSISTANT(E) TUNON AÉRIEN ET HÔTELLERIE

privé

14 Saint-Contest
Ecole internationale Tunon
temps plein

ASSISTANT(E) DU CHEF D'ENTREPRISE PME-PMI

public

61 Damigny
ADEN Formations
temps plein

ASSISTANT(E) EN RESSOURCES HUMAINES

public

76 Mont-Saint-Aignan
CFA – IFA Marcel Sauvage
apprentissage

ASSISTANT(E) WEBMARKETING

public

14 Caen
ADEN Formations
alternance sous statut scolaire

privé

61 Alençon
Startech Normandy
temps plein et apprentissage

ATTACHÉ COMMERCIAL (Réseau Négoventis)

public

50 Cherbourg-en-Cotentin
FIM CCI Formation
Normandie Cherbourg
apprentissage

public

76 Lillebonne
ADEN FORMATIONS
antenne de Lillebonne
alternance sous statut scolaire

public

76 Mont-Saint-Aignan
CFA – IFA Marcel Sauvage
apprentissage

AUXILIAIRE SPÉCIALISÉ VÉTÉRAIRE

public

76 Mont-Saint-Aignan
CFA de Seine-Maritime –
NaturaPOLE
apprentissage

BACHELOR DE SCIENCES-PO EUROPE- ASIE

public

76 Le Havre
Sciences Po, campus du
Havre
temps plein

BACHELOR NUMÉRIQUE ESAIP OPTION CYBERSÉCURITÉ OPTION DÉVELOPPEMENT WEB ET MOBILE

privé sous contrat

76 Le Havre
Lycée privé Saint Joseph
temps plein et alternance sous
statut scolaire

BACHELOR OCÉANOGRAPHE – PROSPECTEUR

public

50 Cherbourg-en-Cotentin
Institut national des
sciences et techniques de
la mer Cnam – Intechmer
temps plein

CADRE TECHNIQUE GÉNIE DE L'ENVIRONNEMENT MARIN

public

50 Cherbourg-en-Cotentin
Institut national des
sciences et techniques de
la mer Cnam – Intechmer
temps plein

CADRE TECHNIQUE PRODUCTION ET VALORISATION DES RESSOURCES MARINES

public

50 Cherbourg-en-Cotentin
Institut national des
sciences et techniques de
la mer Cnam – Intechmer
temps plein

CHARGÉ D'AFFAIRES IMMOBILIÈRES

privé hors contrat

14 Saint-Contest
IPAC Bachelor Factory
temps plein et alternance sous
statut scolaire

CHARGÉ DU MARKETING ET DE COMMUNICATION

privé hors contrat

14 Saint-Contest
IPAC Bachelor Factory
temps plein et alternance sous
statut scolaire

CHEF DE PROJET EN COMMUNICATION (CESACOM)

privé

50 Cherbourg-en-Cotentin
Institut Supérieur
Professionnel de
Normandie
temps plein

COLLABORATEUR COMPTABLE ET FINANCIER

privé hors contrat

14 Saint-Contest
IPAC Bachelor Factory
temps plein et alternance sous
statut scolaire

CONCEPTEUR RÉALISATEUR WEB ET DIGITAL E-BUSINESS

privé hors contrat

14 Saint-Contest
My Digital School – Ecole
des métiers du Digital
temps plein et alternance sous
statut scolaire

CONCEPTEUR RÉALISATEUR WEB ET DIGITAL WEB DESIGN

privé hors contrat

14 Saint-Contest
My Digital School – Ecole
des métiers du Digital
temps plein et alternance sous
statut scolaire

CONCEPTEUR RÉALISATEUR WEB ET DIGITAL WEBMARKETING ET SOCIAL MÉDIA

privé hors contrat

14 Saint-Contest
My Digital School – Ecole
des métiers du Digital
temps plein et alternance sous
statut scolaire

CYCLE PRÉPARATOIRE INTÉGRÉ (CESI ECOLE D'INGÉNIEURS) COMMUN (1^{RE} ANNÉE COMMUNE)

privé reconnu

14 Hérouville-Saint-Clair
CESI Ecole d'ingénieurs
informatique
campus de Caen
temps plein

privé reconnu

**76 Saint-Etienne-du-
Rouvray**
CESI Ecole d'ingénieurs
généraliste
campus de Rouen – Saint
Etienne du Rouvray
temps plein

DESIGNER GRAPHIQUE ET DIGITAL

privé

14 Caen
Ecole Brassart
temps plein

DIPLÔME D'ÉTAT DE PROFESSEUR DE MUSIQUE

public

76 Mont-Saint-Aignan
Centre de formation des
enseignants de la danse
et de la musique de
Normandie
temps plein

DIPLÔME DE COMPTABILITÉ ET DE GESTION

public

14 Caen
Lycée Jean Rostand
temps plein

public

27 Evreux
Lycée Aristide Briand
temps plein

public

76 Rouen
Lycée Gustave Flaubert
temps plein

DIPLÔME SUPÉRIEUR EN MARKETING, COMMERCE ET GESTION (EGC)

privé reconnu

50 Saint-Lô
Ecole de gestion et de
commerce de Normandie
temps plein et apprentissage

DÉVELOPPEUR(EUSE) INTÉGRATEUR(TRICE) DE MÉDIAS INTERACTIFS

public

50 Saint-Lô
FIM CCI Formation
Normandie Saint-Lô –
Campus 2
temps plein et apprentissage

EXPERT EN INFORMATIQUE ET SYSTÈMES D'INFORMATION (SUPINFO)

privé

14 Caen
Ecole supérieure
d'informatique
alternance sous statut scolaire

GESTIONNAIRE D'UNITÉ COMMERCIALE OPTION GÉNÉRALISTE OU SPÉCIALISÉE (RÉSEAU NÉGOVENTIS)

public

14 Caen
ADEN Formations
alternance sous statut scolaire

public

14 Lisieux
ADEN Formations
alternance sous statut scolaire

public

27 Evreux
CFA Ecoles supérieures de
la Chambre de commerce
et d'industrie Portes de
Normandie
apprentissage

public

50 Granville
FIM CCI Formation
Normandie Granville
temps plein et apprentissage

public

61 Damigny
ADEN Formations
alternance sous statut scolaire

public

76 Le Havre
ADEN FORMATIONS
antenne du Havre
alternance sous statut scolaire

public

76 Lillebonne
ADEN FORMATIONS,
antenne de Lillebonne
alternance sous statut scolaire

GESTIONNAIRE D'UNITÉ COMMERCIALE OPTION GÉNÉRALISTE OU SPÉCIALISÉE (RÉSEAU NÉGOVENTIS) COMMERCE ET DISTRIBUTION

privé reconnu

50 Cherbourg-en-Cotentin
Ecole du Commerce et de
la Distribution – Réseau
Négoventis
temps plein et apprentissage

GESTIONNAIRE D'UNITÉ COMMERCIALE OPTION GÉNÉRALISTE OU SPÉCIALISÉE (RÉSEAU NÉGOVENTIS) SPA MANAGER

public

14 Lisieux
ADEN Formations
apprentissage et alternance
sous statut scolaire

GESTIONNAIRE D'UNITÉ COMMERCIALE OPTION GÉNÉRALISTE OU SPÉCIALISÉE (RÉSEAU NÉGOVENTIS) TOURISME

public

14 Lisieux
ADEN Formations
apprentissage et alternance
sous statut scolaire

GESTIONNAIRE DE TRANSPORT INTERNATIONAL MULTIMODAL ET LOGISTIQUE PORTUAIRE

public

76 Le Havre
Institut national des
transports internationaux
et des ports
temps plein et contrat de
professionnalisation

public

76 Elbeuf
Section d'enseignement
professionnel du lycée
Ferdinand Buisson
temps plein et contrat de
professionnalisation

GRAPHISTE EN COMMUNICATION MULTICANAL

public

14 Caen
ADEN Formations
apprentissage et alternance
sous statut scolaire

INFOGRAPHISTE MULTIMÉDIA

privé

14 Caen
Ecole Brassart
temps plein

OFFICIER CHEF DE QUART PASSERELLE INTERNATIONALE

public

76 Le Havre
Ecole nationale supérieure
maritime
temps plein

OPÉRATEUR EXTÉRIEUR DES INDUSTRIES PÉTROLIÈRES ET PÉTROCHIMIQUES (BREVET D'OPÉRATEUR)

privé

76 Lillebonne
CFA Opérateurs de
Lillebonne
apprentissage

OSTÉOPATHE POUR ANIMAUX

privé

14 Lisieux
European school of animal
osteopathy
temps plein

PRÉPARATION AUX FORMATIONS DE LA MARINE MARCHANDE

privé sous contrat

76 Le Havre
Lycée privé Saint Joseph
temps plein

RESPONSABLE CLIENTÈLE DES PARTICULIERS BANQUE ASSURANCE

privé hors contrat

14 Saint-Contest
IPAC Bachelor Factory
temps plein et alternance sous
statut scolaire

RESPONSABLE DE COMMUNICATION (ISCOM) COMMUNICATION GLOBALE DES ENTREPRISES ET DES MARQUES (COMAL)

privé

76 Rouen
Institut supérieur de
communication et de
publicité
temps plein

RESPONSABLE DE COMMUNICATION (ISCOM) MARKETING PUBLICITÉ (MARKET PUB)

privé

76 Rouen

Institut supérieur de communication et de publicité
temps plein

RESPONSABLE DE COMMUNICATION (ISCOM) MARKETING COMMUNICATION GLOBALE (MCG) – PROGRAMME 2 ANS

privé

76 Rouen

Institut supérieur de communication et de publicité
temps plein

RESPONSABLE DE COMMUNICATION (ISCOM) RELATIONS PUBLIQUES, RELATIONS PRESSE, ÉVÈNEMENTIEL (REP)

privé

76 Rouen

Institut supérieur de communication et de publicité
temps plein

RESPONSABLE DE GESTION DES RESSOURCES HUMAINES (IPAC)

privé hors contrat

14 Saint-Contest

IPAC Bachelor Factory
temps plein et alternance sous statut scolaire

RESPONSABLE DE SECTEUR SERVICES À LA PERSONNE

public

61 Damigny

INSAP – ADEN Formations
apprentissage

RESPONSABLE DU DÉVELOPPEMENT DE L'UNITÉ COMMERCIALE

privé hors contrat

14 Saint-Contest

IPAC Bachelor Factory
temps plein et alternance sous statut scolaire

RESPONSABLE DU DÉVELOPPEMENT DE L'UNITÉ COMMERCIALE MANAGEMENT DU SPORT

privé hors contrat

14 Saint-Contest

WIN Ecole de management du sport
temps plein et alternance sous statut scolaire

BACHELOR EN SCIENCES ET EN INGÉNIERIE – CONSTRUCTION (ESITC CAEN)

privé reconnu

14 Epron

Ecole supérieure d'ingénieurs des travaux de la construction de Caen
temps plein

LICENCE

LICENCE MENTION ADMINISTRATION PUBLIQUE

public

14 Caen

UFR de droit, administration économique et sociale et administration publique
temps plein

public

76 Rouen

Institut de préparation à l'administration générale
temps plein

LICENCE MENTION ADMINISTRATION ÉCONOMIQUE ET SOCIALE

public

14 Caen

UFR de droit, administration économique et sociale et administration publique
temps plein

public

76 Le Havre

Faculté des affaires internationales de l'université du Havre
temps plein

public

76 Rouen

UFR de droit, sciences économiques et gestion
temps plein

LICENCE MENTION ARTS DU SPECTACLE

public

14 Caen

UFR des Humanités et Sciences Sociales
temps plein

LICENCE MENTION CHIMIE

public

14 Caen

UFR des sciences
temps plein

public

76 Le Havre

UFR des sciences et techniques
temps plein

public

76 Mont-Saint-Aignan

UFR des sciences et techniques
site de Mont-Saint-Aignan
temps plein

LICENCE MENTION DROIT

public

14 Caen

UFR de droit, administration économique et sociale et administration publique
temps plein

public

61 Damigny

UFR de droit
antenne d'Alençon
temps plein

public

76 Le Havre

Faculté des affaires internationales de l'université du Havre
temps plein

public

76 Rouen

UFR de droit, sciences économiques et gestion
temps plein et enseignement à distance

LICENCE MENTION ÉCONOMIE

public

14 Caen

UFR des sciences économiques, de gestion, de géographie et d'aménagement des territoires
temps plein

public

76 Rouen

UFR de droit, sciences économiques et gestion
temps plein

LICENCE MENTION ÉCONOMIE ET GESTION

public

76 Le Havre

Faculté des affaires internationales de l'université du Havre
temps plein et apprentissage

**LICENCE MENTION
ÉLECTRONIQUE,
ÉNERGIE ÉLECTRIQUE,
AUTOMATIQUE**

public

14 Caen
UFR des sciences
temps plein

public

**76 Saint-Etienne-du-
Rouvray**
UFR des sciences et
techniques
site du Madrillet
temps plein

**LICENCE MENTION
GESTION**

public

14 Hérouville-Saint-Clair
Cnam de Basse-
Normandie
temps plein et apprentissage

public

14 Caen
Institut d'administration
des entreprises Pôle
Finance
temps plein et apprentissage

public

14 Caen
Institut d'administration
des entreprises Pôle
Management
apprentissage

public

14 Caen
Institut d'administration
des entreprises Pôle Social
- Santé
temps plein

public

14 Caen
UFR des sciences
économiques, de
gestion, de géographie
et d'aménagement des
territoires
temps plein

public

76 Rouen
Institut d'administration
des entreprises
temps plein, apprentissage et
contrat de professionnalisation

privé

76 Le Havre
CFA Jeanne d'Arc
apprentissage

**LICENCE MENTION
GESTION COMMERCE,
VENTE ET MARKETING**

privé

76 Le Havre
CFA Jeanne d'Arc
apprentissage

**LICENCE MENTION
GÉOGRAPHIE ET
AMÉNAGEMENT**

public

14 Caen
UFR des sciences
économiques, de
gestion, de géographie
et d'aménagement des
territoires
temps plein

public

76 Le Havre
UFR de lettres et sciences
humaines
temps plein

public

76 Mont-Saint-Aignan
UFR de lettres et sciences
humaines
temps plein

**LICENCE MENTION
HISTOIRE**

public

14 Caen
UFR des Humanités et
Sciences Sociales
temps plein

public

76 Mont-Saint-Aignan
UFR de lettres et sciences
humaines
temps plein

public

76 Le Havre
UFR de lettres et sciences
humaines
temps plein

**LICENCE MENTION
HUMANITÉS**

public

14 Caen
UFR des Humanités et
Sciences Sociales
temps plein

public

14 Caen
UFR des Humanités et
Sciences Sociales
temps plein

public

76 Mont-Saint-Aignan
UFR de lettres et sciences
humaines
temps plein

**LICENCE MENTION
INFORMATIQUE**

public

14 Caen
UFR des sciences
temps plein

public

76 Le Havre
UFR des sciences et
techniques
temps plein

public

**76 Saint-Etienne-du-
Rouvray**
UFR des sciences et
techniques
site du Madrillet
temps plein

**LICENCE MENTION
LANGUES ÉTRANGÈRES
APPLIQUÉES**

public

14 Caen
UFR de langues vivantes
étrangères
temps plein

public

76 Le Havre
Faculté des affaires
internationales de
l'université du Havre
temps plein

public

76 Mont-Saint-Aignan
UFR de lettres et sciences
humaines
temps plein et enseignement à
distance

**LICENCE MENTION
LANGUES,
LITTÉRATURES,
CIVILISATIONS
ÉTRANGÈRES ET
RÉGIONALES**

public

14 Caen
UFR de langues vivantes
étrangères
temps plein

public

76 Le Havre
Faculté des affaires
internationales de
l'université du Havre
temps plein

public

76 Mont-Saint-Aignan
UFR de lettres et sciences
humaines
temps plein

**LICENCE MENTION
LETTRES**

public

14 Caen
UFR des Humanités et
Sciences Sociales
temps plein

public

76 Le Havre
UFR de lettres et sciences
humaines
temps plein

public

76 Mont-Saint-Aignan
UFR de lettres et sciences
humaines
temps plein et enseignement à
distance

**LICENCE MENTION
MATHÉMATIQUES**

public

14 Caen
UFR des sciences
temps plein

public
76 Le Havre
 UFR des sciences et techniques
 temps plein

public
76 Saint-Etienne-du-Rouvray
 UFR des sciences et techniques
 site du Madrillet
 temps plein

LICENCE MENTION MATHÉMATIQUES ET INFORMATIQUE APPLIQUÉES AUX SCIENCES HUMAINES ET SOCIALES

public
14 Caen
 UFR des sciences
 temps plein

LICENCE MENTION MUSICOLOGIE

public
76 Mont-Saint-Aignan
 UFR de lettres et sciences humaines
 temps plein

LICENCE MENTION MÉCANIQUE

public
14 Caen
 UFR des sciences
 temps plein

public
76 Saint-Etienne-du-Rouvray
 UFR des sciences et techniques
 site du Madrillet
 temps plein, apprentissage et contrat de professionnalisation

LICENCE MENTION PHILOSOPHIE

public
14 Caen
 UFR des Humanités et Sciences Sociales
 temps plein

public
76 Mont-Saint-Aignan
 UFR de lettres et sciences humaines
 temps plein

LICENCE MENTION PHYSIQUE

public
14 Caen
 UFR des sciences
 temps plein

LICENCE MENTION PHYSIQUE

public
76 Le Havre
 UFR des sciences et techniques
 temps plein

public
76 Saint-Etienne-du-Rouvray
 UFR des sciences et techniques
 site du Madrillet
 temps plein

LICENCE MENTION PHYSIQUE, CHIMIE

public
76 Mont-Saint-Aignan
 UFR des sciences et techniques
 site de Mont-Saint-Aignan
 temps plein

public
76 Saint-Etienne-du-Rouvray
 UFR des sciences et techniques
 site du Madrillet
 temps plein

LICENCE MENTION PSYCHOLOGIE

public
14 Caen
 UFR de psychologie
 temps plein

public
76 Mont-Saint-Aignan
 UFR Sciences de l'Homme et de la société
 temps plein

LICENCE MENTION SCIENCE POLITIQUE

public
76 Rouen
 UFR de droit, sciences économiques et gestion
 temps plein

LICENCE MENTION SCIENCES DE L'ÉDUCATION

public
14 Caen
 UFR des Humanités et Sciences Sociales
 temps plein

public
76 Mont-Saint-Aignan
 UFR Sciences de l'Homme et de la société
 temps plein et enseignement à distance

LICENCE MENTION SCIENCES DE LA TERRE

public
14 Caen
 UFR des sciences
 temps plein

public
76 Mont-Saint-Aignan
 UFR des sciences et techniques
 site de Mont-Saint-Aignan
 temps plein

LICENCE MENTION SCIENCES DE LA VIE

public
14 Caen
 UFR des sciences
 temps plein

public
27 Evreux
 UFR sciences et techniques de l'université de Rouen
 Antenne d'Evreux
 temps plein

public
76 Le Havre
 UFR des sciences et techniques
 temps plein

public
76 Mont-Saint-Aignan
 UFR des sciences et techniques
 site de Mont-Saint-Aignan
 temps plein

LICENCE MENTION SCIENCES DE LA VIE ET DE LA TERRE

public
14 Caen
 UFR des sciences
 temps plein

public
76 Mont-Saint-Aignan
 UFR des sciences et techniques
 site de Mont-Saint-Aignan
 temps plein

LICENCE MENTION SCIENCES DU LANGAGE

public
14 Caen
 UFR des Humanités et Sciences Sociales
 temps plein

public
76 Mont-Saint-Aignan
 UFR de lettres et sciences humaines
 temps plein et enseignement à distance

LICENCE MENTION SCIENCES ET TECHNIQUES DES ACTIVITÉS PHYSIQUES ET SPORTIVES- ACTIVITÉ PHYSIQUE ADAPTÉE ET SANTÉ

public
14 Caen
 UFR sciences et techniques des activités physiques et sportives
 temps plein

public
76 Mont-Saint-Aignan
 UFR des sciences et techniques des activités physiques et sportives
 temps plein

LICENCE MENTION SCIENCES ET TECHNIQUES DES ACTIVITÉS PHYSIQUES ET SPORTIVES- ENTRAINEMENT SPORTIF

public

14 Caen

UFR sciences et techniques des activités physiques et sportives
temps plein

public

76 Mont-Saint-Aignan

UFR des sciences et techniques des activités physiques et sportives
temps plein

LICENCE MENTION SCIENCES ET TECHNIQUES DES ACTIVITÉS PHYSIQUES ET SPORTIVES- ERGONOMIE DU SPORT ET PERFORMANCE MOTRICE

public

14 Caen

UFR sciences et techniques des activités physiques et sportives
temps plein

LICENCE MENTION SCIENCES ET TECHNIQUES DES ACTIVITÉS PHYSIQUES ET SPORTIVES- MANAGEMENT DU SPORT

public

14 Caen

UFR sciences et techniques des activités physiques et sportives
temps plein

public

76 Mont-Saint-Aignan

UFR des sciences et techniques des activités physiques et sportives
temps plein

LICENCE MENTION SCIENCES ET TECHNIQUES DES ACTIVITÉS PHYSIQUES ET SPORTIVES- ÉDUCATION ET MOTRICITÉ

public

14 Caen

UFR sciences et techniques des activités physiques et sportives
temps plein

public

76 Mont-Saint-Aignan

UFR des sciences et techniques des activités physiques et sportives
temps plein

LICENCE MENTION SCIENCES POUR L'INGÉNIEUR

public

76 Le Havre

UFR des sciences et techniques
temps plein

LICENCE MENTION SCIENCES POUR LA SANTÉ

public

14 Caen

UFR des sciences
temps plein

public

76 Rouen

UFR santé
temps plein

LICENCE MENTION SOCIOLOGIE

public

14 Caen

UFR des Humanités et Sciences Sociales
temps plein

public

76 Mont-Saint-Aignan

UFR Sciences de l'Homme et de la société
temps plein

public

76 Le Havre

UFR de lettres et sciences humaines
temps plein

MENTION COMPLÉMENTAIRE MC ANIMATION- GESTION DE PROJETS DANS LE SECTEUR SPORTIF

public

14 Caen

Lycée professionnel Victor Lépine
temps plein

public

14 Mondeville

Section d'enseignement professionnel du lycée Jules Verne
temps plein

public

76 Le Grand-Quevilly

Lycée professionnel Val de Seine
temps plein

MC MÉCATRONIQUE NAVALE

public

76 Rouen

Lycée professionnel Grieu
temps plein

MC PEINTURE DÉCORATION

privé

14 Caen

Bâtiment CFA Caen
apprentissage

privé

76 Martin-Eglise

Bâtiment CFA Dieppe
apprentissage

MC TECHNICIEN EN ÉNERGIES RENOUVELABLES OPTION A ÉNERGIE ÉLECTRIQUE

privé

14 Caen

Bâtiment CFA Caen
apprentissage

privé

27 Evreux

Bâtiment CFA Evreux
apprentissage

privé

76 Montivilliers

Bâtiment CFA Le Havre
apprentissage

MC TECHNICIEN EN ÉNERGIES RENOUVELABLES OPTION B ÉNERGIE THERMIQUE

privé

27 Evreux

Bâtiment CFA Evreux
apprentissage

MC TECHNICIEN(NE) EN RÉSEAUX ÉLECTRIQUES

privé

27 Evreux

Bâtiment CFA Evreux
apprentissage

MC TECHNICIEN(NE) EN SOUDAGE

public

14 Mondeville

Section d'enseignement professionnel du lycée Jules Verne
temps plein

public

27 Verneuil d'Avre et d'Iton

Lycée professionnel Porte de Normandie
temps plein

privé

27 Evreux

Pôle Formation UIMM Eure
apprentissage

public

50 Cherbourg-en-Cotentin

Lycée professionnel Edmond Doucet
apprentissage





ADEN Formations

public
02 31 44 32 11
www.aden-formations.fr

AFTEC

privé hors contrat
02 31 93 22 43
www.aftec.fr

Antenne du Pôle formation UIMM – Grand Ouest Normandie

privé
02 31 46 77 11
www.formation-industries-bn.fr

Bâtiment CFA Caen

privé
02 31 29 10 50
www.batimentcfanormandie.fr

CESI École d'ingénieurs informatique – campus de Caen

privé reconnu
02 31 46 23 11
ecole-ingenieurs.cesi.fr

CFA Promotrans

privé
02 31 72 11 90
www.campus-promotrans.fr

Centre de formation Notre Dame de Fidélité

privé
02 31 46 76 86
www.lycee-ndfidelite.fr

Centre interprofessionnel de formation de l'artisanat du Calvados CIFAC

public
02 31 53 25 30
www.cifac.net

Cnam de Basse- Normandie

public
02 61 45 19 20
cnam-basse-normandie.fr

EVOLUA Formation

privé
02 31 47 47 00
www.evolua-formation.fr

École Brassart

privé
02 31 54 88 11
www.brassart.fr

École de Management de Normandie

privé reconnu
02 31 46 78 78
www.ecole-management-normandie.com

École de sages-femmes – Centre hospitalier universitaire

public
02 31 56 83 00
www.chu-caen.fr

École d'ingénieur de l'université de Caen site de Caen

public
02 31 56 73 50
esix.unicaen.fr

École du CIFAC

public
02 31 53 25 30
www.cifac.fr

École internationale Tunon

privé
02 31 86 42 56
www.ecole-tunon.com

École nationale supérieure d'ingénieurs de Caen et centre de recherche

public
02 31 45 27 50
www.ensicaen.fr

École supérieure d'arts et médias de Caen – Cherbourg site de Caen

public
02 14 37 25 00
www.esam-c2.fr

École supérieure d'informatique

privé
01 53 35 97 00
www.supinfo.com

École supérieure d'ingénieurs des travaux de la construction de Caen

privé reconnu
02 31 46 23 00
www.esitc-caen.fr

École supérieure des services aux entreprises

privé
02 31 53 30 30
www.e2se.fr

European school of animal osteopathy

privé
02 31 61 97 08
esao.eu

INSAP – ADEN Formations

public
02 31 44 32 11
www.aden-formations.fr

Institut Regional Sport Et Sante

privé
02 31 94 60 60
www.irss.fr

IPAC Bachelor Factory

privé hors contrat
02 31 93 22 43
www.ipacbachelorfactory.com

IUT Grand Ouest Normandie Pôle de Caen campus d'ifs

public
02 31 52 55 00
www.iut3.unicaen.fr

IUT Grand Ouest Normandie Pôle de Caen campus de Caen

public
02 31 56 70 00
www.iutcaen.unicaen.fr

IUT Grand Ouest Normandie Pôle de Caen campus de Lisieux

public
02 31 48 44 00
www.iutcaen.unicaen.fr

IUT Grand Ouest Normandie Pôle de Caen campus de Vire Normandie

public
02 31 66 28 60
www.iutcaen.unicaen.fr

Institut Lemonnier

privé sous contrat
02 31 46 72 00
www.institut-lemonnier.fr

Institut Supérieur Professionnel de Normandie

privé
02 31 93 09 12
www.ispn.fr

Institut consulaire d'enseignement professionnel ICEP-CFA

privé
02 31 46 75 52
www.icepformation.com

Institut d'administration des entreprises Pôle Finance

public
02 31 56 56 66
www.iae.unicaen.fr

Institut d'administration des entreprises Pôle Management

public
02 31 56 65 00
www.iae.unicaen.fr

Institut d'administration des entreprises Pôle Social – Santé

public
02 31 56 65 00
www.iae.unicaen.fr

Institut de formation de manipulateurs d'électroradiologie médicale du CHU

public
02 31 56 83 28
www.chu-caen.fr

Institut de formation en soins infirmiers et aides- soignants

public
02 31 40 41 69
www.ch-falaise.fr

Institut de formation en soins infirmiers et aides- soignants

public
02 31 61 40 90
www.ch-lisieux.fr

Institut de formation en soins infirmiers et aides-soignants

public
02 31 66 24 60
formations-sante.normandie.fr

Institut de formation en soins infirmiers

public
02 31 54 83 32
www.chu-caen.fr

Institut régional du travail social Normandie-Caen

privé sous contrat
02 31 54 42 00
www.irtsnormandiecaen.fr

Lycée André Maurois

public
02 31 88 22 57
maurois-deauville.etab.ac-caen.fr

Lycée Arcisse de Caumont

public
02 31 51 18 80
arcissedecaumont.etab.ac-caen.fr

Lycée Augustin Fresnel

public
02 31 70 33 00
lycee-fresnel.etab.ac-caen.fr

Lycée Charles de Gaulle

public
02 31 50 14 40
cdg.etab.ac-caen.fr

Lycée Dumont d'Urville

public
02 31 95 58 00
lycee-dumont-durville.fr

Lycée François Rabelais

public
02 31 46 52 50
rabelais.etab.ac-caen.fr

Lycée Guillaume le Conquérant

public
02 31 41 67 00
lycee-guillaume-le-conquerant-falaise.etab.ac-caen.fr

Lycée Jean Rostand

public
02 31 52 19 40
rostand.etab.ac-caen.fr

Lycée Jules Verne

public
02 31 84 40 90
julesverne.etab.ac-caen.fr

Lycée Malherbe

public
02 31 86 18 56
malherbe.etab.ac-caen.fr

Lycée Marie Curie

public
02 31 68 09 71
lycemariecurie.etab.ac-caen.fr

Lycée Notre-Dame de Nazareth

privé sous contrat
02 31 36 12 12
www.notredamedenazareth.com

Lycée Paul Cornu

public
02 31 31 33 11
lycee-paul-cornu

Lycée Pierre Simon de Laplace

public
02 31 93 04 30
laplace.etab.ac-caen.fr

Lycée Sainte-Marie

privé sous contrat
02 31 46 86 31
www.saintemarie-caen.fr

Lycée Salvador Allende

public
02 31 53 10 70
lycee-salvador-allende.etab.ac-caen.fr

Lycée Technologique Notre-Dame de Fidélité

privé sous contrat
02 31 46 76 86
lycee-ndf.fr

Lycée Victor Hugo

public
02 31 47 45 50
vhugo.etab.ac-caen.fr

Lycée agricole Le Robillard

public
02 31 42 61 10
www.le-robillard.fr

Lycée agricole Lemonnier

privé sous contrat
02 31 46 72 00
www.institut-lemonnier.fr

Lycée agricole de Vire Les champs de Tracy

public
02 31 66 18 10
www.tracy-vire.fr

Lycée les Rosiers

privé sous contrat
02 31 48 21 80
www.lycee-rosiers.com

Lycée privé Jeanne d'Arc

privé sous contrat
02 31 29 33 88
www.lyceejeannedarc.com

Lycée professionnel Camille Claudel

public
02 31 53 16 16
claudel.etab.ac-caen.fr

Lycée professionnel Jean Mermoz

public
02 31 68 10 22
lp-mermoz-vire.etab.ac-caen.fr

Lycée professionnel Victor Lépine

public
02 31 52 51 00
lepine.etab.ac-caen.fr

Maison familiale rurale de Les Moutiers-en-Cinglais

privé sous contrat
02 31 27 94 94
www.bagotiere.mfr.fr

Maison familiale rurale de Maltot

privé sous contrat
02 31 26 94 98
www.maltot.mfr.fr

My Digital School – École des métiers du Digital

privé hors contrat
02 31 93 22 43
www.mydigitalschool.com

PROFIILE Centre de formation aux métiers du livre

privé reconnu
02 31 54 52 40
profile.fr

Pôle formation UIMM – Grand Ouest Normandie

privé
02 31 46 77 11
www.formation-industries-bn.fr

SUP4S

privé hors contrat
02 31 30 69 00
www.sup4s.fr

Section d'enseignement professionnel du lycée Jules Verne

public
02 31 84 40 90
julesverne.etab.ac-caen.fr

SupAvenir Sainte-Ursule

privé hors contrat
02 31 34 94 49
www.supavenir.fr

UFR Santé – département d'orthophonie

public
02 31 56 81 14
ufrsante.unicaen.fr

UFR Santé

public
02 31 56 82 00
ufrsante.unicaen.fr

UFR de droit, administration économique et sociale et administration publique

public
02 31 56 62 81
www.unicaen.fr

UFR de langues vivantes étrangères

public
02 31 56 57 77
www.unicaen.fr

UFR de psychologie

public
02 31 56 59 40
ufrpsycho.unicaen.fr

UFR des Humanités et Sciences Sociales

public
02 31 56 55 51
ufrhss.unicaen.fr

UFR des sciences économiques, de gestion, de géographie et d'aménagement des territoires

public
02 31 56 55 27
seggat.unicaen.fr

UFR des sciences

public
02 31 56 73 10
www.unicaen.fr

UFR sciences et techniques des activités physiques et sportives
public
02 31 56 72 54
www.unicaen.fr

WIN École de management du sport
privé hors contrat
02 31 93 22 43
www.mbway.com



Bâtiment CFA Evreux
privé
02 32 23 09 89
www.batimentcfanormandie.fr

CFA Écoles supérieures de la Chambre de commerce et d'industrie Portes de Normandie
public
02 32 28 70 50
www.escci.fr

CFA Elevage
privé
02 32 50 51 71
www.cfa-cpse-canappeville.fr

CFA agricole de l'Eure
public
02 32 35 61 90
www.educagri27.fr

EI CNAM Normandie site de Rouen
public
02 32 28 75 55
www.itii-normandie.fr

IUT d'Evreux
public
02 32 29 15 03
iutevreux.univ-rouen.fr

Institut de Formation en masso-kinésithérapie
privé sous contrat
02 32 07 29 45
www.larenaisancesanitaire.fr

Institut de formation d'audioprothésistes
privé sous contrat
02 32 07 29 35
www.larenaisancesanitaire.fr

Institut de formation en ergothérapie
privé reconnu
02 32 07 29 35
www.larenaisancesanitaire.fr

Institut de formation en soins infirmiers du Centre hospitalier Eure Seine
public
02 32 78 35 52
www.chi-eureseine.fr

Lycée André Malraux
public
02 32 53 52 20
malraux-lyc.spip.ac-rouen.fr

Lycée Aristide Briand
public
02 32 23 69 00
briand-lyc.spip.ac-rouen.fr

Lycée Augustin Fresnel
public
02 32 47 32 40
lycees.ac-rouen.fr

Lycée Georges Dumézil
public
02 32 71 23 00
dumezil-lyc.spip.ac-rouen.fr

Lycée Horti-Pôle
public
02 32 28 26 32
www.eapevreux.fr

Lycée Jacques Prévert
public
02 32 41 53 10
lycees.ac-rouen.fr

Lycée Jean Moulin
public
02 32 54 09 31
lycee-jeanmoulin-andelys.fr

Lycée Jean-Baptiste Decrétot
public
02 32 40 14 29
decretot-lyc.spip.ac-rouen.fr

Lycée Louis-Modeste Leroy
public
02 32 62 24 00
lycees.ac-rouen.fr

Lycée Louise Michel
public
02 32 27 69 80
lyceesgisors.spip.ac-rouen.fr

Lycée Léopold Sédar Senghor
public
02 32 28 81 81
senghor-lyc.spip.ac-rouen.fr

Lycée Marc Bloch
public
02 32 59 50 75
lycee-marc-bloch.spip.ac-rouen.fr

Lycée agricole Edouard de Chambray
public
02 32 35 61 70
www.educagri27.fr

Lycée agricole privé
privé sous contrat
02 32 41 11 15
lycee-agricole-prive-tourville.fr

Lycée les Fontelles
public
02 32 40 92 60
fontelles-lyc.spip.ac-rouen.fr

Lycée privé Notre-Dame Saint-François
privé sous contrat
02 32 33 06 42
www.ndsf.fr

Lycée privé Saint-Adjutor
privé sous contrat
02 32 21 40 29
www.stadjutor.com

Lycée privé Saint-Anselme
privé sous contrat
02 32 43 15 03
jasab.fr

Lycée professionnel Aristide Briand
public
02 32 23 69 00
briand-lyc.spip.ac-rouen.fr

Lycée professionnel Porte de Normandie
public
02 32 60 60 60
porte-normandie-lyc.spip.ac-rouen.fr

Lycée professionnel privé Sainte-Agnès
privé sous contrat
02 32 51 14 86
www.jeannedarc-sainteagnes.fr

Pôle Formation UIMM Eure
privé
02 78 79 00 19
www.formation-industries-eure.fr

UFA Risle-Seine
public
02 32 41 46 55
www.cfa-risle-seine.com

UFR sciences et techniques de l'université de Rouen - Antenne d'Evreux
public
02 32 39 90 72
sciences-techniques.univ-rouen.fr



École de gestion et de commerce de Normandie
privé reconnu
02 33 77 43 50
www.egcnormandie.fr

École d'ingénieurs de l'université de Caen
public
02 33 01 42 00
esix.unicaen.fr

École du Commerce et de la Distribution - Réseau Négoventis
privé reconnu
02 33 78 86 88
www.negoventis.fr

École supérieure d'arts et médias de Caen - Cherbourg site de Cherbourg
public
02 14 37 25 50
www.esam-c2.fr

**FIM CCI Formation
Normandie Cherbourg**

public
02 33 78 86 88
www.fim.fr

**FIM CCI Formation
Normandie Granville**

public
02 33 91 21 30
www.fim.fr

**FIM CCI Formation
Normandie Saint-Lô
Campus 1**

public
02 33 77 43 50
www.fim.fr

**FIM CCI Formation
Normandie Saint-Lô
Campus 2**

public
02 33 77 86 77
www.fim.fr

**IUT Grand Ouest
Normandie
Pôle de Cherbourg en
Cotentin
campus de Cherbourg en
Cotentin**

public
02 33 01 45 00
www.unicaen.fr

**IUT Grand Ouest
Normandie
Pôle de Cherbourg en
Cotentin
campus de St-Lô**

public
02 33 77 11 68
www.unicaen.fr

**Institut Supérieur
Professionnel de
Normandie**

privé
02 33 44 63 81
www.ispn.fr

**Institut de formation en
soins infirmiers et aides-
soignants**

public
02 33 20 76 36
formations-sante.normandie.fr

**Institut de formation en
soins infirmiers et aides-
soignants**

public
02 33 91 50 87
www.ifsisudmanche.fr

**Institut de formation en
soins infirmiers et aides-
soignants**

public
09 71 00 06 80
formations-sante.normandie.fr

**Institut national des
sciences et techniques de
la mer Cnam - Intechmer**

public
02 33 88 73 33
www.intechmer.cnam.fr

**Lycée Alexis de
Tocqueville**

public
02 33 88 35 00
www.lycee-tocqueville.fr

**Lycée Charles François
Lebrun**

public
02 33 45 16 22
www.lycee-lebrun.fr

Lycée Claude Lehec

public
02 33 79 06 80
lycees-claude-lehec.etab.ac-caen.fr

Lycée Curie-Corot

public
02 33 75 67 67
pmcurie.etab.ac-caen.fr

Lycée Emile Littré

public
02 33 58 04 11
littre.etab.ac-caen.fr

Lycée Institut Saint-Lô

privé sous contrat
02 33 77 17 17
www.institut-saint-lo.fr

Lycée Institution Sévigné

privé sous contrat
02 33 50 03 64
www.institutionsevigne.org

**Lycée Jean-François
Millet**

public
02 33 87 69 00
www.lycee-millet.com

**Lycée Julliot de la
Morandière**

public
02 33 90 74 77
julliot.etab.ac-caen.fr

Lycée Le Verrier

public
02 33 72 67 00
lycee-leverrier.etab.ac-caen.fr

**Lycée Notre-Dame de la
Providence**

privé sous contrat
02 33 58 02 22
www.ndlaprovidence.org

Lycée Robert de Mortain

public
02 33 59 00 76
robertdemortain.etab.ac-caen.fr

Lycée Sivard de Beaulieu

public
02 33 71 75 00
sivard.fr

Lycée Thomas Hélye

privé sous contrat
02 33 78 14 24
www.lycee-thomas-helye.fr

Lycée Victor Grignard

public
02 33 93 02 11
www.lycee-grignard.fr

**Lycée agricole
agroalimentaire et
laboratoire Saint-Lô
Thère**

public
02 33 77 80 80
www.saint-lo-there.fr

**Lycée agricole de
Coutances**

public
02 33 19 41 10
www.coutances.educagri.fr

**Lycée agricole de la baie
du Mont Saint-Michel**

public
02 33 91 02 20
www.lycee-agricole-de-la-baie-du-mont-saint-michel.fr

**Lycée hôtelier Maurice
Marland**

public
02 33 50 40 95
marland.etab.ac-caen.fr

**Lycée professionnel
Edmond Doucet**

public
02 33 87 23 40
www.lycee-doucet.fr

**Lycée professionnel
Sauxmarais**

public
02 33 22 40 54
www.lycee-sauxmarais.fr

**Lycée professionnel
Thomas Pesquet**

public
02 33 17 09 00
lyceesdesmetiers-coutances.fr

**Lycée technologique Le
Bon Sauveur**

privé sous contrat
02 33 72 53 53
bonsauveur.org

**Maison familiale rurale de
Condé-sur-Vire**

privé sous contrat
02 33 77 13 77
www.mfr-ireo-conde.fr

**Maison familiale rurale de
Granville**

privé sous contrat
02 33 50 05 72
www.granville.mfr.fr

**Pôle formation UIMM -
Grand Ouest Normandie**

privé
02 33 54 55 06
www.formation-industries-bn.fr



3 IFA

privé
02 33 28 76 76
www.3ifa.fr

ADEN Formations

public
02 33 80 84 00
aden-formations.fr



CFA CIFAP

privé
02 33 81 26 00
www.ispa.asso.fr

CFA agricole de Sées

public
02 33 28 12 48
www.lap61.fr

INSAP – ADEN Formations

public
02 33 28 56 68
aden-formations.fr

IRFSS – Croix-Rouge – Formations sociales

privé sous contrat
02 33 31 67 12
irfss-basse-normandie.croix-rouge.fr

IUT Grand Ouest Normandie

Pôle d'Alençon
campus de Damigny
public
02 33 80 85 00
iut-alencon.unicaen.fr

Institut de Formation en masso-kinésithérapie

privé sous contrat
02 33 80 32 30
www.ifres-alencon.com

Institut de formation en ergothérapie

privé sous contrat
02 33 80 32 56
www.ifres-alencon.com

Institut de formation en psychomotricité

privé sous contrat
02 33 80 08 89
www.ifres-alencon.com

Institut de formation en pédicure-podologie

privé sous contrat
02 33 80 32 57
www.ifres-alencon.com

Institut de formation en soins infirmiers et aides-soignants

public
02 33 24 95 70
www.ch-laigle.fr

Institut de formation en soins infirmiers et aides-soignants

public
02 33 62 62 80
www.ch-flers.fr

Institut régional de formation sanitaire et sociale Croix-Rouge – Formations sanitaires

privé sous contrat
02 33 31 67 03
irfss-basse-normandie.croix-rouge.fr

Institut supérieur de plasturgie d'Alençon – IMT Lille Douai site d'Alençon

privé reconnu
02 33 81 26 00
www.ispa.asso.fr

Lycée Alain

public
02 33 80 38 50
lyceaalainalencon.fr

Lycée Jean Guéhenno

public
02 33 65 80 40
guehenno.etab.ac-caen.fr

Lycée Jean Monnet

public
02 33 85 18 50
lycee-jmonnet.etab.ac-caen.fr

Lycée Jeanne d'Arc

privé sous contrat
02 33 12 26 30
jand-argentan.fr

Lycée Polyvalent Napoléon

public
02 33 84 26 60
napoleon.etab.ac-caen.fr

Lycée Saint-François de Sales

privé sous contrat
02 33 82 43 00
www.sfsales.fr

Lycée Saint-Thomas d'Aquin

privé sous contrat
02 33 65 08 25
www.lycee.saintthomasdaquin.org

Lycée agricole Auguste Loutreuil de Sées

public
02 33 81 74 00
www.lap61.fr

Lycée des Andaines

public
02 33 14 00 50
lyceedesandaines.fr

Lycée polyvalent Mézeray Gabriel

public
02 33 67 88 88
lycee-mezeray.etab.ac-caen.fr

Lycée polyvalent Navarre – Leclerc

public
02 33 80 33 50
navarre-lyc.l-educdenormandie.fr

Lycée professionnel Giel Don Bosco

privé sous contrat
02 33 67 99 00
www.giel-don-bosco.org

Lycée professionnel agricole Giel Don Bosco

privé sous contrat
02 33 67 99 00
www.giel-don-bosco.org

Maison familiale rurale de La Ferté-Macé

privé sous contrat
02 33 30 68 50
www.cftaferte.mfr.fr

Pôle formation UIMM – Grand Ouest Normandie

privé
02 33 31 27 56
www.formation-industries-bn.fr

STARTECH NORMANDY

privé
02 33 80 87 50
www.startechnormandy.com

UFR de droit antenne d'Alençon

public
02 33 80 29 51
droit.unicaen.fr

ADEN FORMATIONS antenne du Havre

public
02 32 79 50 90
www.ccicaux-formation.com

ADEN FORMATIONS antenne de Lillebonne

public
02 35 38 07 71
www.negoventis.cci.fr

Bâtiment CFA Dieppe

privé
02 32 14 46 90
dieppe.cfabtp-hn.com

Bâtiment CFA Le Havre

privé
02 35 47 22 53
www.batimentcfanormandie.fr

Bâtiment CFA Rouen Espace Lanfry

privé
02 32 81 40 40
www.batimentcfanormandie.fr

CESI École d'ingénieurs BTP

campus de Rouen – Saint Etienne du Rouvray
privé reconnu
02 32 81 85 60
www.cesfa-btp.com

CESI École d'ingénieurs généraliste

campus de Rouen – Saint Etienne du Rouvray
privé reconnu
02 32 81 85 60
rouen.cesi.fr

CESI École d'ingénieurs informatique

campus de Rouen – Saint Etienne du Rouvray
privé reconnu
02 32 81 85 60
ecole-ingenieurs.cesi.fr

CFA – IFA Marcel Sauvage
public
02 35 52 85 00
www.ifa-rouen.fr

CFA Jeanne d'Arc
privé
02 35 54 65 50
lyceejdarc.org

CFA La Châtaigneraie
privé
02 32 86 53 01
www.la-chataigneraie.org

CFA Opérateurs de Lillebonne
privé
02 35 39 60 70
www.ifptraining.fr

CFA Promotrans
privé
02 35 65 48 85
www.promotrans.fr

CFA de Seine–Maritime – NaturaPOLE Site d'Yvetot
public
02 35 95 51 10
cfa.naturapole.fr

CFA de Seine–Maritime – NaturaPOLE
public
02 35 12 26 26
cfa.naturapole.fr

CFA de l'Imprimerie et des industries graphiques
privé
02 35 59 90 14
www.afi-lnr.com

CFA de la boulangerie pâtisserie française
privé
02 35 58 17 77
www.inbp.com

CFA du Transport et de la logistique antenne
privé
02 35 66 67 28
www.aftral.com

Centre de formation des enseignants de la danse et de la musique de Normandie
public
02 35 14 70 90
www.cfedem-normandie.com

École Catherine Lorène
privé
02 35 70 71 08
www.groupe-terrade.com

École Supérieure d'Ingénieurs en Génie Electrique
privé reconnu
02 32 91 58 58
www.esigelec.fr

École de sages–femmes du CHU de Rouen
public
02 32 88 80 83
www.chu-rouen.fr

École nationale supérieure d'architecture de Normandie
public
02 32 83 42 20
www.rouen.archi.fr

École nationale supérieure maritime
public
09 70 00 03 80
www.supmaritime.fr

École supérieure d'art et design Le Havre–Rouen site de Rouen
public
02 35 53 30 31
www.esadhar.fr

École supérieure d'art et design Le Havre–Rouen site du Havre
public
02 35 53 30 31
www.esadhar.fr

École supérieure d'ingénieurs en technologies innovantes
public
02 32 95 51 00
www.esitech.fr

Faculté des affaires internationales de l'université du Havre
public
02 32 74 41 00
fai.univ-lehavre.fr

IFPS du Centre hospitalier de Fécamp
public
02 35 28 61 00
www.ifsi-fecamp.fr

IUT Rouen site Pasteur
public
02 35 14 60 14
iutrouen.univ-rouen.fr

IUT du Havre
public
02 32 74 46 00
www-iut.univ-lehavre.fr

IUT site d'Elbeuf
public
02 32 14 60 14
iutrouen.univ-rouen.fr

IUT site de Mont–Saint–Aignan
public
02 35 14 60 14
iutrouen.univ-rouen.fr

Institut Polytechnique UniLaSalle campus de Rouen
privé sous contrat
02 32 82 91 47
www.unilasalle.fr

Institut Régional du Travail Social Normandie – Canteleu
privé sous contrat
02 32 83 25 00
www.irtsnormandie.ids.fr

Institut d'administration des entreprises
public
02 32 76 95 85
iae.univ-rouen.fr

Institut de Formation d'Éducateurs de Normandie
privé sous contrat
02 35 19 96 96
www.ifen-formation.com

Institut de Formation en Psychomotricité du CHU–Hôpitaux de Rouen
public
02 32 88 06 97
ifp.chu-rouen.fr

Institut de formation en ergothérapie du CHU Rouen Normandie
public
02 32 88 06 52
ife.chu-rouen.fr

Institut de formation en masso–kinésithérapie du CHU de Rouen Normandie
public
02 32 88 00 71
ifmk.chu-rouen.fr

Institut de formation en soins infirmiers du CH du Rouvray
public
02 32 95 11 98
ifsi.ch-lerouvray.fr

Institut de formation en soins infirmiers du CHU de Rouen
public
02 32 88 85 99
ifsi.chu-rouen.fr

Institut de formation en soins infirmiers du Centre hospitalier de Dieppe
public
02 32 14 75 23
www.ch-dieppe.fr

Institut de préparation à l'administration générale
public
02 32 76 98 46
ipag.univ-rouen.fr

Institut des formations paramédicales Mary Thieullent
public
02 32 73 38 30
www.ch-havre.fr

Institut national des formations notariales
privé reconnu
02 35 70 50 41
imn-rouen.org

Institut national des sciences appliquées de Rouen Normandie antenne du Havre
public
02 32 95 99 50
www.insa-rouen.fr

Institut national des transports internationaux et des ports
public
02 32 74 44 54
itip.cnam.fr

Institut régional de formation sanitaire et sociale Croix-Rouge française Normandie
privé sous contrat
02 35 59 40 28
irfss-normandie.croix-rouge.fr

Institut supérieur d'études logistiques
public
02 32 74 49 00
www.isel-logistique.fr

Institut supérieur de communication et de publicité
privé
02 35 61 99 60
www.iscom.fr

La Pro Formation
privé
02 35 88 83 78
www.providencesainttherese.fr

Lycée André Maurois
public
02 32 96 94 40
maurois-lyc.spip.ac-rouen.fr

Lycée Anguier
public
02 35 06 69 60
lycee-anguier.fr

Lycée Antoine-Laurent de Lavoisier
public
02 35 54 04 99
lycees.ac-rouen.fr

Lycée Blaise Pascal
public
02 32 81 58 00
pascal-lyc.spip.ac-rouen.fr

Lycée Camille Saint-Saens
public
02 35 07 83 50
lycees.ac-rouen.fr

Lycée Claude Monet
public
02 35 54 61 81
monet-lyc.spip.ac-rouen.fr

Lycée Delamare-Deboutteville
public
02 35 90 54 36
delamare-lyc.spip.ac-rouen.fr

Lycée Elisa Lemonnier
public
02 32 66 85 40
lycees.ac-rouen.fr

Lycée Ferdinand Buisson
public
02 32 96 48 00
buisson-lyc.spip.ac-rouen.fr

Lycée François 1^{er}
public
02 35 19 20 00
www.lycee-francois1er.fr

Lycée Françoise de Grâce
public
02 35 24 63 40
fdegrace.spip.ac-rouen.fr

Lycée Galilée
public
02 35 79 40 40
galilee-lyc.spip.ac-rouen.fr

Lycée Georges Baptiste
public
02 32 12 55 00
spip.georgesbaptiste.fr

Lycée Georges Brassens
public
02 35 94 31 26
gbrassens-lyc.spip.ac-rouen.fr

Lycée Guillaume Le Conquérant
public
02 32 84 13 50
lycees.ac-rouen.fr

Lycée Gustave Flaubert
public
02 35 12 88 88
www.lycee-flaubert-rouen.fr

Lycée Guy de Maupassant
public
02 35 10 24 24
maupassant-lyc.spip.ac-rouen.fr

Lycée Jean Prévost
public
02 32 79 57 77
prevost-lyc.spip.ac-rouen.fr

Lycée Jeanne d'Arc
public
02 32 08 10 00
lycees.ac-rouen.fr

Lycée Jehan Ango
public
02 32 14 01 20
ango-lyc.spip.ac-rouen.fr

Lycée Jules Siegfried
public
02 35 41 31 32
siegfried-lyc.spip.ac-rouen.fr

Lycée Le Corbusier
public
02 32 95 85 15
lycees.ac-rouen.fr

Lycée Marcel Sembat
public
02 32 81 50 50
lycees.ac-rouen.fr

Lycée Pablo Neruda
public
02 35 06 55 00
neruda-lyc.spip.ac-rouen.fr

Lycée Pierre Corneille
public
02 35 07 88 00
lgcorneille-lyc.spip.ac-rouen.fr

Lycée Pierre de Coubertin
public
02 35 31 02 79
coubertin-lyc.spip.ac-rouen.fr

Lycée Porte Océane
public
02 35 21 30 08
porte-oceane.spip.ac-rouen.fr

Lycée Raymond Queneau
public
02 35 95 12 66
queneau-lyc.spip.ac-rouen.fr

Lycée Schuman-Perret
public
02 35 13 49 00
schuman-lyc.spip.ac-rouen.fr

Lycée Thomas Corneille
public
02 32 94 96 36
thomas-corneille-lyc.spip.ac-rouen.fr

Lycée Val de Seine
public
02 35 18 29 69
www.lyceevaldeseine.fr

Lycée agricole et agroalimentaire
public
02 35 95 94 80
www.naturapole.fr

Lycée de la Vallée du Cailly
public
02 32 82 52 00
cailly-lyc.spip.ac-rouen.fr

Lycée des métiers du bois et de l'éco-construction
public
02 32 06 30 40
www.lyceedubois.fr

Lycée du Golf
public
02 35 06 93 40
igolf.spip.ac-rouen.fr

Lycée les Bruyères
public
02 32 81 69 70
bruyeres-lyc.spip.ac-rouen.fr

Lycée les Bruyères
public
02 32 81 69 70
lycees.ac-rouen.fr

Lycée maritime Anita Conti
public
02 35 10 45 30
www.lycee-anita-conti.fr

Lycée privé Jean XXIII
privé sous contrat
02 35 95 04 85
www.lyceejean23.fr

Lycée privé Jean-Paul II
privé sous contrat
02 35 71 23 55
www.institutionjeanpaul2.fr

Lycée privé Jeanne d'Arc Site Coty
privé sous contrat
02 35 54 65 89
www.sitelyceejdarc.org

Lycée privé Jeanne d'Arc site principal Jeanne d'Arc
privé sous contrat
02 35 54 65 50
www.lyceejdarc.org

Lycée privé Les Tourelles
privé sous contrat
02 35 71 38 09
www.institut-lestourelles.com

Lycée privé Providence Sainte-Thérèse
privé sous contrat
02 32 08 17 32
www.providencesainttherese.fr

Lycée privé Sacré-Coeur
privé sous contrat
02 32 81 67 10
www.sacre-coeur-rouen.fr

Lycée privé Saint Joseph
privé sous contrat
02 35 46 51 52
www.st-jo.fr

Lycée privé Saint-Vincent-de-Paul
privé sous contrat
02 35 25 07 18
www.lycee-saint-vincent-le-havre.com

Lycée privé horticole et forestier Saint-Joseph
privé sous contrat
02 35 93 10 04
www.lycee-saintjoseph-mesnieres.fr

Lycée privé la Châtaigneraie
privé sous contrat
02 32 86 53 00
www.la-chataigneraie.org

Lycée professionnel Grieu
public
02 35 59 62 10
grieu-lyc.spip.ac-rouen.fr

Lycée professionnel Jean-Baptiste Colbert
public
02 35 72 69 11
colbert-lyc.spip.ac-rouen.fr

Lycée professionnel Val de Seine
public
02 35 18 29 69
www.lyceevaldeseine.fr

Maison familiale rurale Coqueréaumont
privé sous contrat
02 35 34 71 22
www.mfr-coquereaumont.org

Neoma Business School – programme Global BBA
privé reconnu
02 32 82 57 00
www.neoma-bs.fr

Pôle Formation UIMM Rouen-Dieppe (CFA de l'Industrie)
privé
02 32 19 55 00
www.formation-industries-rouen-dieppe.fr

Pôle Formation UIMM Région Havraise – AFPI
privé
02 35 54 69 50
www.formation-industries-regionhavraise.fr

Sciences Po campus du Havre
public
02 32 92 10 04
college.sciences-po.fr

Section d'enseignement professionnel du lycée Ferdinand Buisson
public
02 32 96 48 00
buisson-lyc.spip.ac-rouen.fr

Sup Vêto
privé
02 32 70 03 03
www.supveto-rouen.com

UFA André Voisin
public
02 35 84 22 21
emulation-lyc.spip.ac-rouen.fr

UFA ISD – Flaubert
public
02 35 12 88 87
www.isd-flaubert.com

UFA Le Hurle-Vent
public
02 35 86 89 47
hurlevent-lyc.spip.ac-rouen.fr

UFA Marcel Sembat
public
02 32 81 50 55
lycees.ac-rouen.fr

UFA Schuman – Perret
public
02 35 13 71 07
schuman-lyc.spip.ac-rouen.fr

UFR Sciences de l'Homme et de la société
public
02 35 14 61 12
shs.univ-rouen.fr

UFR de droit, sciences économiques et gestion
public
02 32 76 98 98
droit-eco-gestion.univ-rouen.fr

UFR de lettres et sciences humaines
public
02 32 74 42 00
www.univ-lehavre.fr

UFR de lettres et sciences humaines
public
02 32 76 94 04
lsh.univ-rouen.fr

UFR des sciences et techniques des activités physiques et sportives
public
02 35 14 81 90
staps.univ-rouen.fr

UFR des sciences et techniques site de Mont-Saint-Aignan
public
02 35 14 64 66
sciences-techniques.univ-rouen.fr

UFR des sciences et techniques site du Madrillet
public
02 32 95 50 02
sciences-techniques.univ-rouen.fr

UFR des sciences et techniques
public
02 32 74 43 00
www.univ-lehavre.fr

UFR santé
public
02 35 14 83 33
medecine-pharmacie.univ-rouen.fr



parcours-metier.normandie.fr/orientation

Parcours MÉTIER

Agence de l'Orientation

Informer et conseiller
les normands dans
leur orientation

S'engager aux côtés
des entreprises
pour faire connaître
leur métier

**Coordonner,
outiller et former**
les professionnels
de l'orientation

La nouvelle **agence** au service
des **normand.e.s**

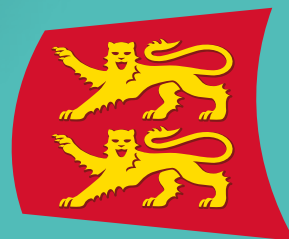

RÉGION
NORMANDIE



Le Numéro gratuit Parcours-Métier

Vous avez une question relative à votre orientation,
une formation ou une validation des acquis de l'expérience ?

0 800 05 00 00 Service & appel
gratuits

**Nos conseillers vous répondent
au numéro gratuit Parcours-Métier**