



Le service public
de l'orientation



Que faire après le Bac ?

GUIDE • ÉDITION 2024-2025

Avec IDÉO, trouve ta voie

© L'Œil de Paco



Orientation :
ton calendrier
t'attend ici
(page 8)

Formations
en Bretagne :
elles sont
toutes là
(page 20)



Classes prépas
et écoles d'ingés
(pages 62 et 64)

© Franck Betermin



© Adobe Stock

Rentrée
étudiante :
prépare-la
dès maintenant
(page 16)



© Robert Kneschke - Adobe Stock



Tu veux en savoir plus ?
Rendez-vous sur ideo.bretagne.bzh

Tu y découvriras
950 métiers, 7000 formations, des stages,
et plein d'autres infos encore...

Suis-nous sur nos réseaux sociaux



RÉGION BRETAGNE | RANNVRO BREIZH | REJION BERTÈGN

283, avenue du Général-Patton
CS 21101 – 35711 Rennes Cedex 7

Directrice de la publication : Loranne Bailly
Directeur de la rédaction délégué : Wilfried Verna
Rédacteur en chef délégué : Franck Patard
Conception, rédaction, contribution, mise en page :
Yves Bouillon, Laura Bouvet-Ménard, Nathalie Courbé,
Isabelle Halliez, Laurent Lemeur, Kénan Lethimonier-
Hérout, Vincent Ménard.
Illustrations : Révélations
Maquette : Gosselin design & digital

Photos : Adobe Stock (p.4, 13, 16, 21, 26, 27, 28, 30,
48, 50, 52), Franck Betermin (p.6, 22, 42, 45, 55),
Jérôme Sevrette (p.20, 24, 49, 61), Laura Adai Ya/
Unsplash (p.23), L'œil de Paco (p.25, 47, 70), Fanch
Galivel (p.31, 36), Sarah Elizabeth/Unsplash (p.32),
Nicolas Job-Heos Marine (p.34), Emmanuel Pain (p.37),
Thisisengineering Raeng/Unsplash (p.38, 41, 58, 65, 67),
Mimi Thian/Unsplash (p.43), Wahid Khene/Unsplash
(p.44), Jeremy Bezanger/Unsplash (p.46), Vince
Fleming/Unsplash (p.57), Drew Hays/Unsplash (p.60),
John Schnobrich/Unsplash (p.68)

Impression : L'imprimerie du Commerce – Quimper
ISSN - 2969 - 8014
Dépôt légal : janvier 2025
Nombre d'exemplaires : 6 000 exemplaires
Impression sur papier PEFC
Guide réalisé par la Région Bretagne.

Contact :
Région Bretagne
Direction de l'orientation et de la prospective emploi
compétences (DOPEC)
Courriel : ideo-media@bretagne.bzh

IDÉO
Un service public coordonné par la Région Bretagne et
assuré par :
l'Association pour l'emploi des cadres (APEC), les Cap
emploi, les Centres d'information sur les droits des
femmes et des familles (CIDFF), les Centres d'information
et d'orientation (CIO), Avenir Actifs, France Travail,
le réseau des missions locales, le réseau Info Jeunes
Bretagne, le réseau des Structures de proximité
emploi-formation (SPEF), les Services universitaires
d'information, d'orientation et d'insertion professionnelle
(SUIO-IP), Transitions Pro Bretagne.

Reproduction, même partielle, interdite sans accord
préalable de la Région Bretagne.
Ne pas jeter sur la voie publique.

Données formations extraites en septembre 2024
Formations en apprentissage : GREF Bretagne
Formations sous statut scolaire : ONISEP



© Emmanuel Pain

Loïc Chesnais-Girard
Président du Conseil régional de Bretagne
Prezidant Kuzul-rannvro Breizh
Perzident de la Rejion Bertègn

QUELLES ÉTUDES APRÈS LE BAC ?

L'année de terminale est une étape importante de votre cursus ainsi que de votre vie.

Parce que c'est notre rôle à la Région Bretagne de vous aider dans ce moment charnière, avec IDÉO, notre service public d'information et d'aide à l'orientation, nous avons conçu ce guide pour vous présenter un large choix d'études supérieures en Bretagne. Vous y trouverez des BTS, des BUT, des licences, des classes préparatoires ou encore des écoles spécialisées. Alors utilisez ce guide comme un outil précieux pour découvrir les différents parcours, les voies des possibles et ainsi concrétiser vos projets et envies.

Bonne lecture.

PESEURT STUDIOÙ GOUDE AR BAK ?

Ur bazenn bouezus eo ar bloavezh e klas termen en ho kursus hag en ho puhez.

Abalamour ma'z eo hor roll e Rannvro Breizh skoazellañ ac'hanoc'h er mare tremen-mañ hon eus savet ar sturlevr-mañ evidoc'h gant IDÉO, hor servij titouriñ ha skoazell war an heñchañ, evit kinnig deoc'h un dibab bras a studioù uhel d'ober e Breizh. Ennañ e kavoc'h un dibab BTU, BST, aotreegezhioù, klasoù prientiñ pe c'hoazh skolioù arbennik. Ar sturlevr-mañ zo un ostilh talvoudus neuze grit gantañ evit ober anaoudegezh gant an hentadoù a c'hallfec'h kemer ha diwar-se, lakaat ho raktresoù hag ho c'hoantoù da vont da wir.

Lennadenn vat deoc'h.

QHEULES ETUDES APRÈS LE BAC ?

L'anée de la dâraïne ét eune anée vrae conseqente den vôtr cursus e den vôtr vie.

A caoze q'êt nôtr bezaigne a la Rejion Bertègn 'la q'êt de v'aider den la berouée de feu bbleu-la, o IDÉO, nôtr service public de ghimentement e d'aide a la cheminerie, j'ons fêt le ghidâne-la pour vous perzenter du chouéz de haotes-etudes en Bertègn. Deden, v'aléz pouair terouer des BTS, des BUT, des laories, des cllâs des raprèt ou ben core des ecoles especializées. De la secousse, v'éz d'emplayer le ghidâne-la come un afutiao pour decouvi toutes les chemineries qe n-i a, toutes les possibletés e, de même, rencontrer vôs projits e dezirs.

Bone lirie.



SOMMAIRE

Des ressources à votre disposition	06
Calendrier de l'orientation pour les premières et les terminales	08
Schéma des études supérieures	10
Se repérer dans les diplômes et les statuts d'établissements	12
Parcousup, une mine d'infos pour construire son projet dès la première	14
Peut-on poursuivre ses études après un bac pro ?	15
En terminale, préparez votre rentrée étudiante	16
Les réponses à vos questions	18
Les formations de l'enseignement supérieur en Bretagne	20
Agriculture – Horticulture – Paysage	20
Arts – Culture	22
Bâtiment – Travaux publics	24
Commerce – Gestion – Ressources humaines	26
Défense – Prévention – Sécurité	31
Droit – Économie – Finance – Assurances – Immobilier	32
Environnement – Énergies – Propreté	34
Hôtellerie – Restauration – Tourisme	36
Industries – Agroalimentaire – Mécanique – Automatismes	38
Information – Communication – Techniques graphiques	43
Lettres – Langues – Sciences humaines – Enseignement	45
Mer	48
Numérique	50
Sanitaire – Social – Sport – Animation	52
Sciences	58
Transports – Logistique	61
Le répertoire des classes préparatoires	62
DU PaRéo : une année pour mûrir son projet	63
Le répertoire des écoles d'ingénieurs	64
Sites et adresses utiles	68

Des ressources à votre disposition

Études courtes ou longues ? Université ou école ? Droit, mécanique, lettres, santé ? Après le bac, une multitude de choix s'offre à vous. Tout au long du lycée, vous allez préparer votre entrée dans l'enseignement supérieur. Vous trouverez des personnes et des ressources pour vous accompagner dans votre réflexion. Tour d'horizon des outils à votre disposition.

LE GUIDE : toutes les formations en un coup d'œil

Agriculture, lettres, industrie, commerce... Le guide « Que faire après le bac ? » vous permet d'avoir une vue globale des formations post-bac classées par secteur. C'est un vrai support pour préparer vos recherches. Un conseil, ne vous limitez pas à ce que vous connaissez, profitez du document pour regarder toutes les formations proposées dans l'enseignement supérieur en Bretagne. L'offre est très riche !

Découvrir les formations par secteurs p. 20

Complétez votre lecture en ligne

Le répertoire des formations proposé dans ce guide a été réalisé à partir de données provenant de l'Onisep (formations sous statut scolaire) et du GREF Bretagne (formations en apprentissage), extraites en septembre 2024. Pour obtenir des informations complémentaires et actualisées, n'hésitez pas à consulter les sites ideo.bretagne.bzh et www.parcoursup.fr

Voir tous les sites utiles p. 68

EN PREMIÈRE, ANTICIPEZ VOS CHOIX

Il faut du temps pour mûrir un projet. Profitez de votre année de première pour débiter votre réflexion et explorer les diverses possibilités qui s'offriront à vous après le bac.

Pendant votre année, vous pouvez ainsi :

- explorer les secteurs d'activité et les métiers sur le site ideo.bretagne.bzh, rencontrer des professionnels, participer à des forums métiers...
- vous informer sur les différentes filières de formations post-bac : durée des études, organisation des cours, compétences travaillées, statut des établissements, types de diplômes délivrés, débouchés...
- envisager différents parcours de formation possibles
- découvrir le fonctionnement de la plateforme Parcoursup, le calendrier, les attendus des formations...



Privilégiez les échanges

Si les recherches en ligne sont indispensables, elles ne sont pas suffisantes. Profitez des salons d'orientation, des journées portes-ouvertes ou des journées d'immersion dans les établissements pour échanger avec des étudiant-es et des enseignant-es. C'est une étape importante pour faire avancer votre réflexion.

Découvrir les temps forts de l'orientation p. 8 & 9 et sur ideo.bretagne.bzh rubrique « Stages et immersions », le programme des immersions et les inscriptions.

Des professionnel·les pour vous accompagner

Dans votre établissement, l'ensemble de l'équipe éducative peut vous accompagner dans votre réflexion.

Votre professeur-e principal-e peut vous informer sur les voies de formation, les procédures d'inscription et faire le point avec vous sur vos résultats scolaires.

En entretien individuel, les psychologues de l'Éducation nationale peuvent vous aider à cerner vos envies et formuler vos choix. Vous pouvez les rencontrer au lycée si vous êtes dans un établissement public ou au CIO (centre d'information et d'orientation).

Dans les structures Info Jeunes, vous trouverez un espace d'information sur tous les domaines de la vie quotidienne (études, stages, bourses, transport, logement, emploi, vacances, santé, loisirs...) et des services gratuits.

Retrouver les lieux d'information p. 69 du guide et sur ideo.bretagne.bzh rubrique « Lieux d'information ».

EN TERMINALE, RESPECTEZ LES DIVERSES ÉCHÉANCES

En classe de terminale, vous devrez faire des demandes d'admission dans des formations via la plateforme Parcoursup. Il vous faudra aussi effectuer des démarches administratives si vous demandez des bourses ou un logement étudiant. Repérez bien les dates butoirs et n'attendez pas le dernier moment pour effectuer les formalités demandées.

Pendant votre année, vous pourrez :

- approfondir votre connaissance du monde professionnel
- affiner votre connaissance des formations de l'enseignement supérieur et de leurs attendus
- finaliser votre projet d'orientation post-bac
- finaliser votre projet d'insertion professionnelle si vous êtes en bac pro et que vous souhaitez entrer dans la vie active
- créer et suivre votre dossier sur Parcoursup en respectant le calendrier
- préparer votre entrée dans la vie étudiante, vous renseigner sur les aides financières, le logement, la santé, la culture... à l'aide des sites www.etudiant.gouv.fr et www.messervices.etudiant.gouv.fr

Calendrier de l'orientation pour les premières

Je me rends aux journées portes-ouvertes dans les

Je participe aux semaines de l'orientation



Novembre - Décembre
1^{re} semaine de l'orientation
dans les établissements



Janvier - Mars
2^e semaine de l'orientation
dans les établissements

Je m'informe sur les formations



Sites à consulter

- ideo.bretagne.bzh
- www.parcoursup.gouv.fr



Septembre - Octobre
Programme des
immersions sur
ideo.bretagne.bzh
rubrique « Stages et
immersions »

Je participe à un salon d'orientation



**Salon de
l'enseignement
supérieur et
du lycéen**
23 novembre
QUIMPER (29)



Salon Sup'armor
12, 13, 14
décembre
SAINT-BRIEUC (22)



**Salon du lycéen
et de l'étudiant**
9, 10, 11 janvier
RENNES (35)

**Salon Info'sup
Bretagne Sud**
17, 18 janvier
VANNES (56)

Salon Azimut
23, 24, 25 janvier
BREST (29)



Janvier
Publication des dates
des **journées portes
ouvertes** sur
ideo.bretagne.bzh

Sept

Oct

Nov

Déc

Janv

Fév

En terminale, respectez le calendrier

En classe de terminale, vous devrez faire des demandes d'admission dans des formations de l'enseignement supérieur via la plateforme Parcoursup.

Le calendrier de Parcoursup est très précis. Dès sa parution, notez bien les dates butoirs et n'attendez pas le dernier moment pour effectuer les formalités demandées.

J'EXPLORE LES FORMATIONS SUR PARCOURSUP

Début décembre

Je renseigne ma fiche de dialogue si je suis lycéen-ne de terminale : le 1^{er} conseil de classe prend connaissance de mon projet et formule des recommandations.

Courant décembre

Ouverture du site d'information Parcoursup. Je peux m'informer sur les formations et les conditions d'admission.

JE M'INSCRIS POUR FORMULER MES VŒUX. JE FINALISE MON DOSSIER PARCOURSUP

Janvier - Mars

À partir de janvier : je crée mon dossier candidat sur Parcoursup. Je formule mes vœux et j'exprime ma motivation (attention à la date limite pour formuler ses vœux !).

Mars

Le 2^e conseil de classe prend connaissance de mes vœux. Chacun de mes vœux fait l'objet d'une fiche Avenir avec l'avis du conseil sur mon projet d'orientation.



IDÉO

L'info sur les métiers
et les formations en Bretagne
ideo.bretagne.bzh

et les terminales 2024-2025

établissements de l'enseignement supérieur

En première, anticipez vos choix

Il faut du temps pour mûrir un projet. Profitez de votre année de première pour débiter votre réflexion et explorer les diverses possibilités qui s'offriront à vous après le bac.

Comme les élèves de terminale, vous pouvez profiter de différentes ressources à votre disposition (le guide « Que faire après le bac ? », le site ideo.bretagne.bzh...) et découvrir les attendus des formations sur le site Parcoursup.

Vous pouvez également participer aux temps forts de l'orientation comme les salons, les journées portes ouvertes ou les immersions dans les établissements d'enseignement supérieur.

Mars

Avril

Mai

Juin

Juill

Août

Avril

Je respecte la date limite pour finaliser mon dossier avec les éléments demandés par les formations et pour confirmer chaque vœu.

JE REÇOIS LES RÉPONSES DES FORMATIONS ET JE DÉCIDE

Juin

Sur Parcoursup, je consulte les réponses des formations que j'ai demandées et qui m'arrivent au fur et à mesure. Je réponds à chaque proposition dans les délais indiqués.

De juin à septembre

Mi-juin : phase complémentaire Parcoursup. Si je n'ai pas reçu de réponse positive, je peux formuler de nouveaux vœux pour des formations qui ont des places disponibles.

Début juillet

Si je n'ai rien, je peux demander un accompagnement de la commission d'accès à l'enseignement supérieur (CAES) pour qu'elle m'aide à trouver une place en formation au plus près de mon projet.

Juillet

Si j'ai définitivement accepté une formation, j'effectue mon inscription auprès de l'établissement, une fois mon bac obtenu. Attention à la date limite pour accepter une proposition d'admission !

Schéma des études supérieures

Nombre d'années après le bac

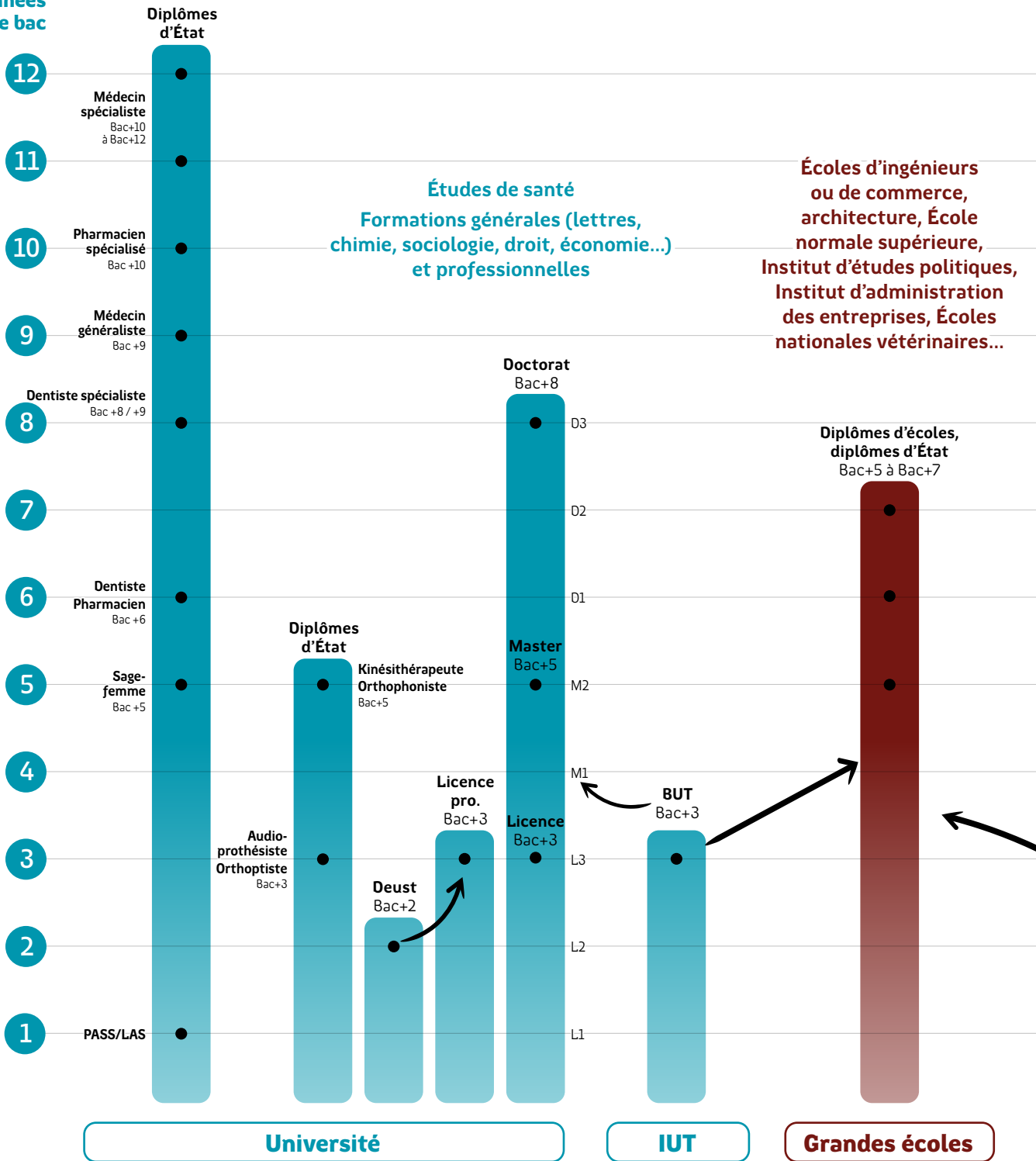

DES PASSERELLES ENTRE LES FILIÈRES

Il existe des passerelles entre les différentes filières. Elles permettent de poursuivre ses études dans le même domaine : intégrer une école d'ingénieurs ou de commerce après un BTS, un BUT, une licence, entrer en L3 après une classe prépa... Elles peuvent également permettre de se réorienter si les études commencées ne conviennent pas : rejoindre un BTS ou un BUT après un 1^{er} semestre de licence ou une année de L1 validée, ou rejoindre une autre licence d'un domaine proche, par exemple.

LEXIQUE

BTS : brevet de technicien supérieur
BTSA : brevet de technicien supérieur agricole
BUT : bachelier universitaire de technologie
CPGE : classe préparatoire aux grandes écoles
DCG : diplôme de comptabilité et de gestion
DSCG : diplôme supérieur de comptabilité et de gestion
DEC : diplôme d'expertise comptable
DEUST : diplôme d'études universitaires scientifiques et techniques
DNA : diplôme national d'art
DN MADE : diplôme national des métiers d'art et du design
DNSEP : diplôme national supérieur d'expression plastique

DSAA : diplôme supérieur d'arts appliqués
ENS : École normale supérieure
IAE : Institut d'administration des entreprises
IEP : Institut d'études politiques
L1 : 1^{re} année de licence
M1 : 1^{re} année de master
D1 : 1^{re} année de doctorat
LAS : licence accès santé
PASS : parcours d'accès spécifique santé

LÉGENDE

● Diplôme délivré
 → Poursuite d'études

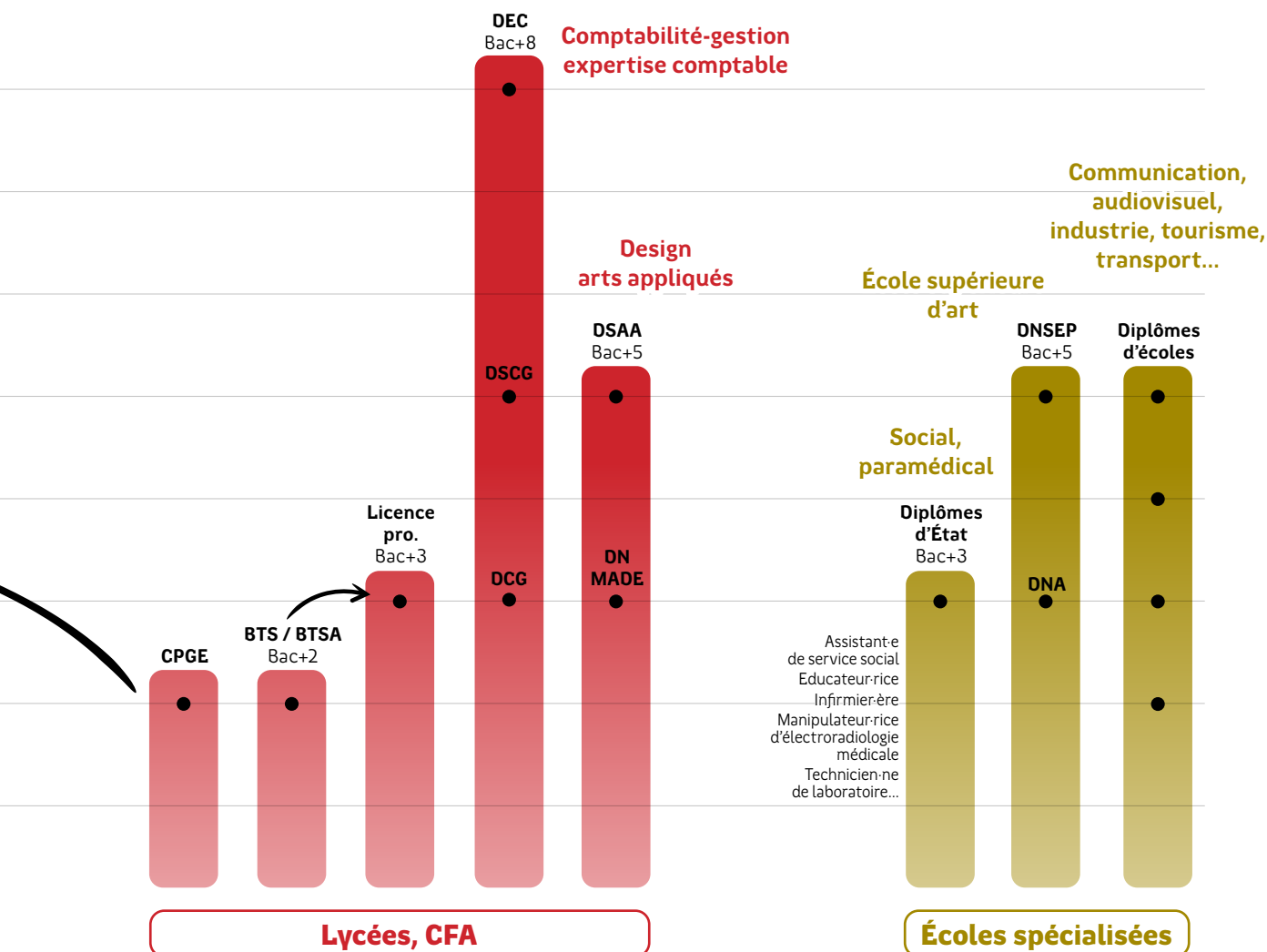

Se repérer dans les diplômes et les

Diplômes reconnus par l'État, certificats d'école, titres professionnels... Difficile de se repérer parmi l'offre de formations disponible sur Parcoursup. Certains critères peuvent vous aider à faire votre choix, notamment le statut du diplôme et celui de l'établissement qui le propose.

Avant de choisir une formation, plusieurs critères doivent être pris en compte. C'est le cas du statut du diplôme et de l'établissement de formation. Ils pourront avoir des incidences sur le coût de votre scolarité, la possibilité ou non de poursuivre ensuite des études ou encore la reconnaissance de votre niveau de qualification sur le marché du travail. Voici quelques explications pour mieux décrypter les informations sur Parcoursup.

LES DIFFÉRENTS STATUTS DE DIPLOMES

Les diplômes nationaux

Ils sont délivrés par un ministère (Éducation nationale, Enseignement supérieur, Agriculture, Culture, Santé...) et ont la même valeur partout en France. C'est le cas des BTS (brevets de technicien supérieur), BUT (bachelors universitaires de technologie), diplômes d'État, licences, masters... Ces diplômes vous apporteront un niveau de qualification officiel reconnu par les employeurs. Ils vous donneront aussi la possibilité de poursuivre des études à un niveau supérieur en France mais également en Europe.

Vous pouvez préparer un diplôme national dans un établissement public mais aussi privé sous contrat avec l'État ou hors contrat. Quel que soit votre établissement, l'examen que vous passerez pour obtenir votre diplôme sera validé par l'État.

Les diplômes visés par l'État

Pour ces diplômes, l'État examine le programme de la formation, les critères de sélection, les modalités d'examen, les moyens matériels et humains (composition de l'équipe enseignante, par exemple)... avant d'accorder son visa pour une durée de 6 ans maximum. C'est un gage de qualité.

Certains diplômes visés par l'État obtiennent un grade de licence ou de master, ce qui permet d'avoir un niveau reconnu pour poursuivre ensuite des études dans d'autres établissements.

Les diplômes d'ingénieur

Le titre d'ingénieur est protégé par la loi. Les écoles qui le délivrent, qu'elles soient publiques ou privées, ont une autorisation de la CTI, la Commission des titres d'ingénieur.

Les attestations, diplômes ou certificats d'école

Ces attestations ne sont pas contrôlées par l'État et ne bénéficient donc pas de sa reconnaissance officielle. Il est important de vous renseigner sur la qualité des formations et leurs débouchés en interrogeant des professionnels du secteur par exemple.

Les titres inscrits au RNCP

Certains établissements obtiennent l'inscription de leur titre ou certificat d'école au RNCP (le Répertoire national des certifications professionnelles). Un titre inscrit donne la garantie d'avoir un niveau de qualification reconnu sur le marché du travail mais ne permet pas forcément de poursuivre ensuite des études. Vous pouvez retrouver l'ensemble de ces titres sur le site www.francecompetences.fr.

Un titre est enregistré pour 5 ans maximum. Il faut donc bien vérifier sur le site de France Compétences que son inscription est toujours en cours de validité et que l'établissement que vous visez est bien habilité à le préparer.

statuts d'établissements

LES DIFFÉRENTS STATUTS D'ÉTABLISSEMENTS

Les établissements publics

Ils dépendent de l'État (des ministères de l'Éducation nationale, de l'Agriculture, de la Mer, de l'Enseignement supérieur ou de la Culture...) et délivrent des diplômes nationaux. L'État garantit la qualité de l'enseignement qui y est dispensé.

Les établissements privés sous contrat

Ces établissements sont reconnus par l'État. Ils sont en effet sous contrat d'association avec l'État qui rémunère leurs enseignant-es. L'enseignement dispensé suit les règles et les programmes de l'Éducation nationale et offre la même garantie pédagogique que dans les établissements publics.

Les établissements consulaires

Ils dépendent des CCI (Chambres de commerce et d'industrie) ou des CMA (Chambres de métiers et de l'artisanat) et sont reconnus par l'État. Ils préparent des diplômes nationaux ou leurs propres certificats et diplômes pour lesquels ils peuvent demander à l'État une reconnaissance (un visa). C'est le cas des écoles de commerce, par exemple.

Les établissements privés reconnus par l'État

Ce sont surtout des écoles de commerce et de management ou des écoles d'ingénieurs privées. Leur fonctionnement, leurs programmes, leur personnel enseignant font l'objet d'un audit de l'État. Ces établissements peuvent délivrer un diplôme visé ou un diplôme ayant l'équivalent d'un grade universitaire (grade de licence, grade de master...)

Les établissements privés hors contrat

Ils n'ont pas signé d'accord avec le ministère et ne perçoivent aucune subvention de l'État. Certains établissements peuvent préparer des diplômes nationaux (BTS, diplômes d'État...) ou proposer leurs propres formations (certificats d'école). N'ayant pas signé de contrat avec l'État, ils sont moins contrôlés et libres dans les modalités de recrutement de leurs équipes pédagogiques. Les coûts de scolarité y sont généralement élevés.



Parcoursup, une mine d'infos

POUR CONSTRUIRE SON PROJET DÈS LA PREMIÈRE

Parcoursup n'est pas réservé qu'aux élèves de terminale. Il est même conseillé de vous y rendre dès la première. Vous pourrez ainsi vous informer sur les formations de l'enseignement supérieur et vous familiariser avec la plateforme.

Parcoursup est LA plateforme d'admission en 1^{re} année d'études supérieures. En terminale, vous aurez une série de formalités à y effectuer dès le mois de janvier : création de votre dossier candidat, formulation de vœux, réponse aux propositions d'admission des établissements... Mais Parcoursup est aussi un site d'information qui peut vous servir à alimenter la réflexion sur votre orientation tout au long du lycée. Tour d'horizon des contenus utiles dès la classe de première.

Consulter des fiches formations

Première rubrique à consulter : la « carte des formations ». C'est autour du 20 décembre que la plateforme présente une offre de formations actualisée pour l'année en cours. L'an dernier, plus de 23 000 formations étaient recensées sur Parcoursup. Avec, pour chacune d'elle, une fiche détaillée. Sur chaque fiche, vous trouverez le programme de la formation, les débouchés et les poursuites d'études possibles, le montant des frais de scolarité ou encore le taux de sélectivité...

Certaines fonctionnalités pourront faciliter vos recherches : la fonction « favori » pour conserver en mémoire certaines formations et y ajouter des commentaires ou une fonction pour comparer plusieurs formations sur différents critères (public/privé, taux d'accès, frais de scolarité, internat, label, apprentissage...).

Une formation vous intéresse ? Les dates des journées portes-ouvertes indiquées sur sa fiche vous permettront ensuite de visiter l'établissement qui la propose. L'année de première est idéale pour visiter les établissements et explorer les formations !

Repérer les attendus des formations

Autre information à ne pas manquer sur la plateforme : les « attendus » des formations et les « critères d'analyse des candidatures ». Ces deux types de données vous permettront d'anticiper les points à booster dans votre future candidature.

Détaillés pour chaque formation, les attendus sont les connaissances et les compétences que vous devez posséder pour y réussir. Les critères d'analyse des candidatures quant à eux permettent de repérer quels aspects de votre dossier seront regardés en priorité par l'établissement. Notes dans certaines matières, cohérence de votre projet, connaissance du secteur ou encore appréciation des professeurs... Chaque établissement a des critères qui lui sont propres.

La FAQ : un moyen d'apprendre à se servir de Parcoursup

Enfin, la FAQ (la Foire aux questions) et les tutos de Parcoursup sont un bon moyen de vous familiariser avec la plateforme. Ceux-ci proposent de nombreux conseils pour formuler vos vœux, compléter votre dossier ou confirmer vos choix... En prenant connaissance de ces contenus en amont de la terminale, vous aborderez plus sereinement les démarches à effectuer en dernière année.

LES ATTENDUS : UNE AIDE POUR CHOISIR VOS ENSEIGNEMENTS DE SPÉCIALITÉ AU LYCÉE

Si vous hésitez sur les enseignements de spécialité à conserver en terminale, ces informations publiées sur Parcoursup peuvent être utiles pour vous guider dans votre choix. Certains établissements d'enseignement supérieur mentionnent même les enseignements de spécialité qu'ils conseillent de suivre au lycée pour réussir dans leur formation.

Peut-on poursuivre ses études après un bac pro ?

Travailler ou poursuivre vos études ? Après un bac pro, vous avez le choix. Ce diplôme vous permettra d'accéder directement au monde du travail. Mais vous pourrez aussi continuer vos études. Voici quelques pistes de poursuites possibles.

Après un bac pro, diverses possibilités s'offrent à vous. Première option : chercher du travail. Pendant votre formation, vous avez acquis des compétences professionnelles que vous pourrez mettre en œuvre auprès des employeurs. Deuxième option : continuer vos études. En fonction de vos envies et de vos résultats scolaires, vous pouvez opter pour des formations plus ou moins longues.

Un an pour se spécialiser

Si vous souhaitez privilégier les études courtes, vous pouvez vous diriger vers une formation en un an. Objectif : vous spécialiser davantage ou acquérir des compétences complémentaires. Les certificats de spécialisation (CS) ou les certificats de spécialisation agricole (CSA) vous permettront par exemple de vous perfectionner dans un domaine proche de celui de votre bac et favoriseront votre entrée sur le marché du travail.

Autre possibilité : les Formations complémentaires d'initiative locale (FCIL). Validées par une attestation ou un certificat d'école, elles sont adaptées aux besoins de l'emploi local ou régional. Enfin, vous pouvez également opter pour la préparation d'un CAP en un an dans un domaine complémentaire de votre diplôme.

Poursuivre pendant deux ans ou plus

Vous envisagez des études plus longues ? Des formations de l'enseignement supérieur vous sont ouvertes. De niveau bac +2, le BTS est la poursuite d'études privilégiée par les élèves de bac professionnel. Ce diplôme vous permettra de chercher du travail mais aussi de continuer vos études avec une formation bac+3, voire plus. La licence professionnelle est ainsi la poursuite d'études choisie par une majorité de BTS.

D'autres formations post-bac sont accessibles comme les brevets de maîtrise (BM) de niveau bac +2, délivrés par les Chambres de métiers et de l'artisanat, ou encore les DN MADE (diplôme national des métiers d'art et du design) de niveau bac +3.

Enfin, pour celles et ceux qui souhaiteraient s'engager dans un cursus plus long, quelques établissements en France proposent des classes préparatoires TSI (technologie et sciences industrielles) et ECT (économique et commerciale technologique) ouvertes aux bacheliers professionnels. En 3 ans, elles les préparent aux concours d'écoles d'ingénieurs ou d'écoles de commerce.

Entrer en école spécialisée

Certaines écoles spécialisées peuvent également recruter des bacs pros. C'est le cas des écoles du secteur social ou paramédical dans des formations d'aide-soignant, d'auxiliaire de puériculture, de moniteur-éducateur ou d'accompagnant éducatif et social... qui n'exigent pas le bac mais recrutent des personnes ayant un premier diplôme ou une expérience professionnelle.

SANS SOLUTION À LA RENTRÉE ?

Si vous n'êtes ni en emploi, ni en poursuite d'études à la sortie du lycée, vous pouvez bénéficier du dispositif « Ambition emploi », un soutien mis en place dans le cadre de la réforme du lycée professionnel. Pendant 4 mois maximum, de septembre à décembre, vous pourrez ainsi être accompagné et bénéficier de différentes actions : stages, visites et immersions en entreprise, aide à la recherche d'emploi, de contrat d'apprentissage ou d'une poursuite d'études...

Pendant ces 4 mois, vous pourrez conserver votre statut d'élève et formuler une demande de bourse scolaire en vous réinscrivant dans votre établissement à la rentrée. Pour connaître les modalités, rapprochez-vous de votre lycée.

En terminale, préparez votre rentrée

Rechercher un logement, faire des demandes de bourses, constituer un dossier de location... Vos premiers pas dans l'enseignement supérieur s'accompagneront d'une série de démarches à réaliser. Mieux vaut les anticiper dès la classe de terminale.

Pour beaucoup d'entre vous, l'entrée dans l'enseignement supérieur sera synonyme d'autonomie. Il vous faudra peut-être trouver un logement, gérer votre propre budget, effectuer des formalités administratives... En anticipant certaines démarches dès la classe de terminale, vous pourrez vous éviter certains désagréments à la rentrée. Voici quelques conseils pour préparer votre rentrée étudiante.

En mars, créez votre dossier social étudiant

Le dossier social étudiant (le DSE) est LA porte d'entrée pour bénéficier d'un logement universitaire ou des bourses gérées par le Crous (Centre régional des œuvres universitaires et scolaires). A partir du mois de mars, vous pourrez créer votre dossier en ligne sur le site www.messervices.etudiant.gouv.fr. « Constituer son dossier, c'est la première chose à faire, même pour ceux qui ne bénéficient pas des bourses, explique Koupaia Latimier, directrice de la vie étudiante au Crous Bretagne. Car le Dossier social étudiant sert aussi à effectuer une demande de logement auprès du Crous. »

Effectuer cette démarche dans les temps vous permettra de constituer sereinement votre dossier et surtout, si vous êtes boursier, de recevoir votre première mensualité dès la fin du mois d'août. « Les bacheliers ont normalement jusqu'au 31 mai pour faire leurs démarches. Si leur demande arrive en juin ou juillet, leur dossier sera traité à la rentrée sans impact sur les mensualités qui seront versées rétroactivement. »

Logements universitaires : formulez bien vos vœux

Si vous n'êtes pas boursier, rien ne vous empêche de faire une demande de logement universitaire. Ceux-ci sont attribués sur critères sociaux, en fonction des revenus des parents. Mais attention, les demandes sont plus nombreuses que les logements proposés. « Début mai, nous publions les offres de logements, précise Koupaia Latimier. Les étudiants peuvent formuler jusqu'à quatre vœux. Il y a quatre tours de publication. A chaque tour, s'ils n'ont pas obtenu satisfaction, ils peuvent se positionner sur d'autres vœux. À la rentrée puis en cours d'année, on repropose ensuite des offres de logements lorsqu'on a des désistements. »

Et pour mettre toutes les chances de votre côté, mieux vaut être méthodique dans vos demandes. « La manière de formuler ses vœux peut avoir une incidence sur le fait d'obtenir un logement, confirme Koupaia Latimier. Vous aurez ainsi plus de chances d'obtenir une chambre qu'un studio. Dans une même ville, il y a aussi des résidences plus demandées que d'autres : une résidence avec 20 studios va être plus difficile à obtenir qu'une de 500 logements, par exemple. Il ne faut pas hésiter à élargir ses choix pour son 4^e vœu en se positionnant sur une chambre ou une résidence moins demandée. »



Logements privés : commencez vos recherches dès que possible

Si vous ne pouvez pas bénéficier d'un logement universitaire, il existe diverses solutions : agences immobilières, offres de particuliers à particuliers, résidences étudiantes privées, annonces de colocations...

Dans la plupart des villes étudiantes, trouver un logement peut s'avérer compliqué. A quel moment commencer sa recherche ? « *Le plus tôt possible*, conseille Adeline Chevalier, informatrice-documentaliste au CRIJ (Centre régional information jeunesse) Bretagne. *Dès que tombent les résultats du bac et de Parcoursup. Le marché de la location est tendu, même dans les villes moyennes et plus petites. Les bacheliers et leurs parents n'ont pas forcément conscience de ça.* »

Pour être réactif, prenez également de l'avance dans les formalités administratives. « *Préparer son dossier de location en amont permet de signer le contrat de location à l'issue de la visite*, explique Adeline Chevalier. *Il existe des solutions pour se simplifier la vie au niveau administratif*, poursuit-elle. Le site www.dossierfacile.logement.gouv.fr permet de constituer son dossier en ligne et de le transmettre au propriétaire. *On peut ainsi signer un bail plus rapidement.* »

Autre outil à connaître : la garantie Visale qui peut être présentée aux propriétaires et est également acceptée par les Crous. « *Elle permet aux jeunes qui n'ont pas de caution de leurs parents de bénéficier gratuitement d'un garant. Elle peut s'obtenir en 48 h ouvrées. Il faut donc effectuer sa demande quelques jours avant les premières visites de location.* »

Faites-vous accompagner

Vous ne trouvez pas de logement par le biais des agences immobilières ou des sites traditionnels ? Des interlocuteurs peuvent vous aider dans vos recherches comme les CLLAJ (Comités locaux pour le logement autonome des jeunes) ou les SIJ (Structures info jeunes) présents sur tout le territoire breton. « *Chaque structure info jeunes repère les solutions qui existent localement. Elles vont pouvoir informer sur l'offre de logements privés mais aussi sur les offres alternatives : les résidences habitat jeunes, les solutions d'hébergement intergénérationnel, les logements à loyer modéré...* »

Si vous n'êtes pas éligible aux bourses gérées par le Crous les SIJ pourront également vous informer sur d'autres aides financières possibles, « *ou encore sur les bons plans pour s'équiper avec de la seconde main, acheter de l'électroménager d'occasion...* »

Se faire accompagner quand on en a besoin, c'est également le conseil du Crous. « *Il ne faut pas hésiter à nous contacter quand on est dans une situation difficile*, avertit Koupaia Latimier. *Il existe des aides spécifiques pour les étudiants non boursiers. Des assistants de service social peuvent aider dans leurs démarches les étudiants qui n'ont pas obtenu de logement universitaire. Ils peuvent aussi demander une aide financière si la situation de l'étudiant le nécessite, l'orienter vers d'autres services ou encore proposer un dispositif de soutien psychologique. Il vaut toujours mieux venir nous voir avant que la situation ne se complique.* »

DES SITES UTILES

- www.crous-rennes.fr : le site du Crous Bretagne
- <https://crij.bzh> : le site Info Jeunes Bretagne et sa rubrique « *Se loger* » qui propose des informations sur la recherche de logement, les démarches à effectuer...
- <https://bretagne.uncllaj.org> : pour contacter les CLLAJ bretons
- www.visale.fr : pour demander une garantie Visale
- www.lokaviz.fr : un site d'annonces de locations entre particuliers et étudiants géré par les Crous

Les réponses à vos questions

Apprentissage, formations sur Parcoursup, césure...

Les premières réponses aux questions que vous vous posez.

Toutes les formations se trouvent-elles sur Parcoursup ?

Vous trouverez l'essentiel des formations post-bac sur Parcoursup. Cependant, certaines peuvent ne pas y figurer. Le moteur de recherche de Parcoursup vous permettra de consulter l'ensemble des formations présentes sur la plateforme. Si la formation qui vous intéresse n'y figure pas, contactez directement l'établissement concerné pour vous informer sur les dates et les modalités d'inscription. Vous trouverez les coordonnées des établissements bretons sur le site ideo.bretagne.bzh et des établissements hors Bretagne sur le site www.onisep.fr.



Les formations après le bac peuvent-elles se préparer en apprentissage ?

Oui, la majorité des diplômes post-bac à finalité professionnelle peuvent se préparer en apprentissage : BTS, BUT, licences professionnelles, masters, ainsi que les diplômes d'écoles spécialisées, de commerce ou d'ingénieurs. Dans ce guide, vous les repèrerez grâce au logo A, « Apprentissage », accolé au lieu de formation. Vous pourrez également les rechercher sur Parcoursup en sélectionnant le critère « Apprentissage ».

Si je commence par une formation courte, puis-je ensuite continuer mes études ?

Après un BTS (bac+2) ou un BUT (bac+3), vous pourrez entrer directement sur le marché de l'emploi ou poursuivre vos études si vous le souhaitez et si vos résultats vous le permettent. Plus de la moitié des diplômés de BTS poursuivent ainsi leurs études, principalement en licence professionnelle (bac + 3) ou dans une formation complémentaire en un an, mais aussi en écoles de commerce ou d'ingénieurs, ou encore en 3^e année de BUT. Avec un BUT, vous pourrez postuler en 1^{re} année de master ou en école d'ingénieurs ou de commerce.



Y-a-t-il d'autres possibilités que l'enseignement supérieur ?

Si l'enseignement supérieur ne vous convient pas, vous pouvez vous diriger vers d'autres diplômes. Des CAP ou des bacs professionnels par exemple sont également accessibles après le bac avec une durée de formation réduite. Pour connaître les modalités d'accès à ces formations, renseignez-vous auprès du CIO le plus proche de chez vous.

Quelles démarches effectuer si je suis en situation de handicap ?

Vous pouvez vous inscrire à toute formation de l'enseignement supérieur, si vous remplissez les conditions d'admission bien sûr. L'établissement de formation étudiera avec vous vos besoins et proposera des aménagements : temps majorés, cours de soutien, ordinateurs avec logiciels adaptés... L'accompagnement peut commencer dès les concours d'entrée avec des aménagements d'épreuves.

Pour ne pas interrompre les financements, mieux vaut entamer vos démarches dès janvier même si vous n'avez pas encore précisément choisi votre formation. Vous pouvez prendre contact avec la Maison départementale des personnes handicapées (MDPH) et le service handicap de votre futur établissement (ou avec la direction s'il n'y a pas de correspondant handicap) car il y a plusieurs dossiers à remplir avec des dates à respecter.

La foire aux questions (FAQ) du site Parcoursup pourra vous apporter de nombreuses informations, notamment sur la fiche de liaison à remplir sur la plateforme.

Vous trouverez les adresses des MDPH bretonnes p. 70 de ce guide.

Puis-je commencer mes études supérieures par une césure ?

Oui, vous pouvez commencer vos études post-bac par une césure sous réserve d'être inscrit-e dans une formation supérieure et d'avoir l'accord de l'établissement dans lequel vous vous inscrivez.

C'est lors de la formulation des vœux sur Parcoursup qu'il vous faudra indiquer votre souhait de faire une césure. Cette demande sera transmise à l'établissement une fois que vous aurez accepté sa proposition d'admission. Elle n'est donc pas prise en compte lors de l'examen des vœux.

Lorsque vous aurez accepté définitivement la proposition d'admission, vous devrez vous rapprocher de l'établissement pour connaître les modalités et délais prévus pour déposer votre demande de césure auprès de lui. Vous trouverez toutes les informations utiles sur le site www.etudiant.gouv.fr.

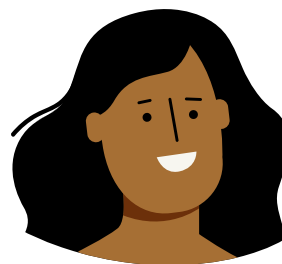

A quoi ça sert de participer aux journées portes ouvertes et aux immersions ?

Vous pensez trouver toute l'information qu'il vous faut sur internet mais rien ne vaut la visite d'un établissement de formation. Vous pourrez ainsi découvrir l'ambiance du lieu, le mode d'enseignement, les équipements mis à votre disposition et ainsi mieux vous projeter dans cet établissement.

Vous pourrez surtout poser toutes vos questions aux enseignants et étudiants présents sur place : matières importantes, temps de travail personnel à fournir, organisation des cours, vie étudiante, solutions pour se loger... Ils pourront vous donner des conseils personnalisés pour préparer votre candidature ou encore vous expliquer concrètement les différences entre les cursus proposés par l'établissement. Avec toutes ces informations, votre lettre de motivation sera plus facile à écrire sur Parcoursup et vous aurez montré votre motivation en vous rendant sur place.

Sur le site ideo.bretagne.bzh, vous trouverez dès janvier les dates des journées portes-ouvertes de l'enseignement supérieur (rubrique « Publications »). Vous pourrez également vous inscrire directement à des journées d'immersion (rubrique « Stages et immersions »). Le site Parcoursup affiche également sur chaque fiche formation les dates de ses journées portes-ouvertes.



- ◆ Établissement public
- Établissement privé sous contrat
- ❖ Établissement privé hors contrat
- ▲ Établissement privé reconnu
- Établissement consulaire (dépend d'une chambre de commerce et d'industrie ou d'une chambre de métiers)
- ▼ CFA (Centre de formation d'apprentis)
- A Apprentissage
- S Scolaire

PORTRAIT
Eloïse, Chargée de mission patrimoine arboré et végétalisation

ideo.bretagne.bzh



CERTIFICAT DE SPÉCIALISATION

CS arboriste élagueur

Niveau : Bac+1

- ◆ 29 Hanvec CFA de Hanvec A
- 56 Auray Lycée agricole Kerplouz Lasalle A
- ◆ 56 Pontivy CFPPA Le Gros Chêne A

CS conduite d'un élevage avicole et commercialisation des produits

Niveau : Bac+1

- 56 Pontivy Lycée agricole privé Saint-Ange Kerlebobst de Pont A

CS conduite d'un élevage bovin lait

Niveau : Bac+1

- ◆ 22 Caulnes CFPPA-CFA de Caulnes A
- 22 Quesoy lycée La Ville Davy A
- 29 Lesneven MFR IREO Lesneven A
- 35 Fougères MFR Fougères A
- 56 Pontivy Lycée agricole privé Saint-Ange Kerlebobst de Pont A

CS conduite d'un élevage bovin lait mention agriculture biologique

Niveau : Bac+1

- 35 Fougères CFA/MFREO A

CS conduite d'un élevage caprin

Niveau : Bac+1

- ◆ 22 Caulnes CFPPA-CFA de Caulnes A

CS conduite d'un élevage porcin

Niveau : Bac+1

- ◆ 22 Caulnes CFPPA-CFA de Caulnes A
- 22 Quesoy lycée La Ville Davy A
- 29 Lesneven MFR IREO Lesneven A

CS constructions paysagères

Niveau : Bac+1

- 29 Plabennec MFR Plabennec A
- 35 Fougères Lycée Jean-Baptiste le Taillandier A
- 35 Saint-Grégoire MFU Rennes - Saint-Grégoire A
- ◆ 56 Hennebont CFA du Talhouët A

CS production, transformation et commercialisation des produits fermiers

Niveau : Bac+1

- 29 Plabennec MFR Plabennec A
- ◆ 35 Le Rheu CFA CFPPA Le Rheu A
- ◆ 56 Pontivy CFPPA Le Gros Chêne A

CS responsable d'une unité de méthanisation agricole

Niveau : Bac+1

- ◆ 56 Pontivy CFPPA Le Gros Chêne A

CS pilotage de machines agricoles et travaux mécanisés à haute technicité

Niveau : Bac+1

- 56 Gourin Lycée Saint Yves A

BTM (BREVET TECHNIQUE DES MÉTIERS)

Niveau : Bac

BTM toiletteur canin et félin

▼ 22 Aucelec CFA Chambre de métiers et de l'artisanat des Côtes d'Armor A

BTSA

Niveau : Bac+2

BTSA agronomie et cultures durables

- ◆ 22 Caulnes CFPPA-CFA de Caulnes A
- 22 La Roche-Jaudy Lycée Pommerit A
- ◆ 22 Merdrignac CFA du Mené A
- 35 Dol-de-Bretagne Lycée les Vergers A
- 56 Plœrmel Lycée la Touche S

BTSA aménagements paysagers

- 22 Langueux Ecole Saint-Ilan S
- ◆ 22 Merdrignac CFA du Mené A
- ◆ 29 Châteaulin LEGTA de l'Aulne S
- ◆ 29 Hanvec CFA de Hanvec A
- 29 Plabennec MFR Plabennec A
- ◆ 35 Le Rheu Lycée agricole T. Monod S
- 35 Rennes Groupe Antoine de Saint-Exupéry - The Land A
- 35 Saint-Grégoire MFR Rennes - Saint-Gégoire A
- 56 Auray Lycée agricole Kerplouz Lasalle SA
- ◆ 56 Pontivy CFPPA Le Gros Chêne A



BTSA analyse, conduite et stratégie de l'entreprise agricole (ACSE)

- ◆ 22 **Caulnes** CFPPA-CFA de Caulnes **A**
- 22 **La Roche-Jaudy** Lycée Pommerit **SA**
- ◆ 22 **Plouisy** Lycée agricole Kernilien **S**
- 22 **Quessoy** Lycée La Ville Davy **SA**
- ◆ 29 **Fouesnant** LEGTA Quimper Bréhoulou **SA**
- 29 **Lesneven** MFR - IREO Lesneven **SA**
- 35 **Dol-de-Bretagne** Lycée les Vergers **SA**
- ◆ 35 **Le Rheu** Lycée agricole T. Monod **S**
- 35 **Montfort-sur-Meu** CFTA Montfort-sur-Meu **A**
- 35 **Rennes** Lycée Saint-Exupéry - The Land **SA**
- 56 **Ploërmel** Lycée agricole la Touche **A**
- ◆ 56 **Pontivy** LEGTA Le Gros Chêne **S**

BTSA analyses biologiques, biotechnologiques, agricoles et environnementales

- 35 **Redon** ISSAT **SA**
- ◆ 56 **Pontivy** LEGTA Le Gros Chêne **S**

BTSA développement, animation des territoires ruraux

- 22 **Pabu** Lycée rural du Restmeur **A**
- ◆ 22 **Saint-Brieuc** LP J. Moulin **S**
- ◆ 29 **Châteaulin** LEGTA de l'Aulne **S**
- 29 **Lesneven** MFR - IREO Lesneven **A**
- 35 **Fougères** Lycée agricole JB Le Taillandier **SA**
- 56 **Ploërmel** Lycée agricole la Touche **A**

BTSA génie des équipements agricoles

- 22 **Loudéac** MFR Loudéac **SA**
- 35 **Redon** Lycée ISSAT **A**
- 56 **Gourin** Lycée Saint Yves **A**

BTSA gestion et maîtrise de l'eau (GEMEAU)

- 29 **Pont-l'Abbé** Lycée Saint-Gabriel **A**
- ◆ 35 **Le Rheu** Lycée agricole T. Monod **SA**

BTSA gestion et protection de la nature

- ◆ 29 **Morlaix** LEGTA de Suscinio **S**
- ◆ 35 **Saint-Aubin-du-Cormier** CFA Saint-Aubin-du-Cormier **A**
- 56 **Auray** Lycée Kerplouz La Salle **S**

BTSA gestion forestière

- 22 **Loudéac** MFR Loudéac **A**
- 29 **Lopérec** Lycée agricole le Nivot **SA**

BTSA métiers du végétal : alimentation, ornement et environnement

- 22 **Langueux** Ecole Saint-Ilan **SA**
- ◆ 22 **Merdrignac** CFA du Mené **A**
- 29 **Lesneven** MFR IREO Lesneven **A**
- 29 **Plomelin** Lycée de l'horticulture et du paysage de Kerbernez **S**
- 35 **Saint-Grégoire** MFR Rennes - Saint-Grégoire **A**

CLASSES PRÉPAS ET ÉCOLES D'INGÉNIEURS

Retrouvez la liste des classes prépas et des écoles d'ingénieurs p. 62 et p. 64 de ce guide.

BTSA productions animales

- ◆ 22 **Caulnes** CFPPA-CFA de Caulnes **A**
- ◆ 22 **Plouisy** Lycée agricole Kernilien **S**
- 29 **Lopérec** LEAP le Nivot **SA**
- 35 **Dol-de-Bretagne** Lycée les Vergers **S**
- 35 **Fougères** MFR Fougères **SA**
- ◆ 35 **Le Rheu** Lycée agricole T. Monod **S**
- 56 **Ploërmel** Lycée la Touche **S**

BTSA qualité, alimentation, innovation et maîtrise sanitaire option aliments et processus technologiques

- 22 **La Roche-Jaudy** LA Pommerit **S**
- 35 **Rennes** Lycée Saint-Exupéry - The Land **SA**
- ◆ 56 **Pontivy** LEGTA Le Gros Chêne **SA**

BTSA technico-commercial option alimentation et boissons

- ◆ 22 **Merdrignac** Lycée du Mené **SA**
- ◆ 29 **Hanvec** CFA de Hanvec **A**
- 29 **Le Faou** MFR Rumengol **SA**
- 29 **Quimper** Lycée Kerustum **SA**
- 35 **Rennes** Lycée Saint-Exupéry - The Land **SA**
- 56 **Pontivy** Lycée agricole Saint-Anges Kerlebost de Pont **SA**

BTSA technico-commercial option biens et services pour l'agriculture

- ◆ 22 **Merdrignac** CFA du Mené **A**
- 56 **Pontivy** Lycée agricole privé Saint-Anges Kerlebost de Pont **SA**

BTSA technico-commercial option produits de la filière forêt bois

- ◆ 22 **Merdrignac** CFA du Mené **A**

BTSA technico-commercial option univers jardins et animaux de compagnie

- 22 **Langueux** Ecole Saint-Ilan **S**
- ◆ 22 **Merdrignac** Lycée du Mené **SA**
- ◆ 29 **Hanvec** CFA de Hanvec **A**
- 56 **Guilliers** MFREO Guilliers **A**

BTSA technico-commercial option vins, bières, et spiritueux

- 29 **Le Faou** MFR Rumengol **SA**
- ◆ 22 **Merdrignac** Lycée du Mené **S**
- 35 **Rennes** Lycée Saint-Exupéry - The Land **SA**

BTS techniques et services en matériels agricoles

- 35 **Montauban-de-Bretagne** MFR Montauban de Bretagne **A**

BUT

Niveau : Bac+3

BUT spécialité génie biologique

- ◆ **parcours agronomie**
- ◆ 29 **Brest** IUT de Brest-Morlaix **SA**
en partenariat avec l'IREO Lesneven

LICENCE PROFESSIONNELLE

Niveau : Bac+3

Licence pro mention agriculture biologique : production, conseil, certification et commercialisation

- ◆ 35 **Le Rheu** CFPPA Le Rheu **A**

Licence pro mention agronomie

- ◆ 29 **Brest** IUT de Brest **A**
- ◆ 35 **Rennes** UFR sciences de la vie et de l'environnement **SA**
 - pratiques agricoles, aménagement rural, techniques alternatives et gestion écologique des ressources. Co-accréditation avec Institut Agro Rennes Angers et partenariat avec Lycée agricole T. Monod du Rheu

Licence pro mention aménagement paysager : conception, gestion, entretien

- 22 **Guingamp** UCO Bretagne Nord **SA**
 - infographie paysagère
 - gestion de chantier, création et reprise d'entreprise
- ◆ 29 **Brest** Faculté des sciences et techniques **SA**
 - coordonnateur de projet : paysages littoraux et patrimoine naturel
- ◆ 35 **Rennes** UFR sciences sociales **SA**

Licence pro mention gestion des organisations agricoles et agroalimentaires

- 22 **Guingamp** UCO Bretagne Nord **SA**
 - conseil en management de l'entreprise agricole et rurale
- 22 **La Roche-Jaudy** LA Pommerit **S**
 - conseil en management de l'entreprise agricole et rurale
- ◆ 56 **Pontivy** IUT Lorient - Pontivy **A**

Licence pro mention métiers des ressources naturelles et de la forêt

- 29 **Lopérec** Lycée agricole le Nivot **A**

Licence pro mention productions animales

- 35 **Dol-de-Bretagne** Lycée les Vergers **A**

AUTRES FORMATIONS

Bachelor conseiller en droit rural et économie agricole

Niveau : Bac+4

- ▲ 35 **Rennes** IHEDREA **SA**

Conducteur de travaux en entreprise de travaux agricoles

Niveau : Bac+2

- 35 **Montfort-sur-Meu** CFTA Montfort-sur-Meu **A**

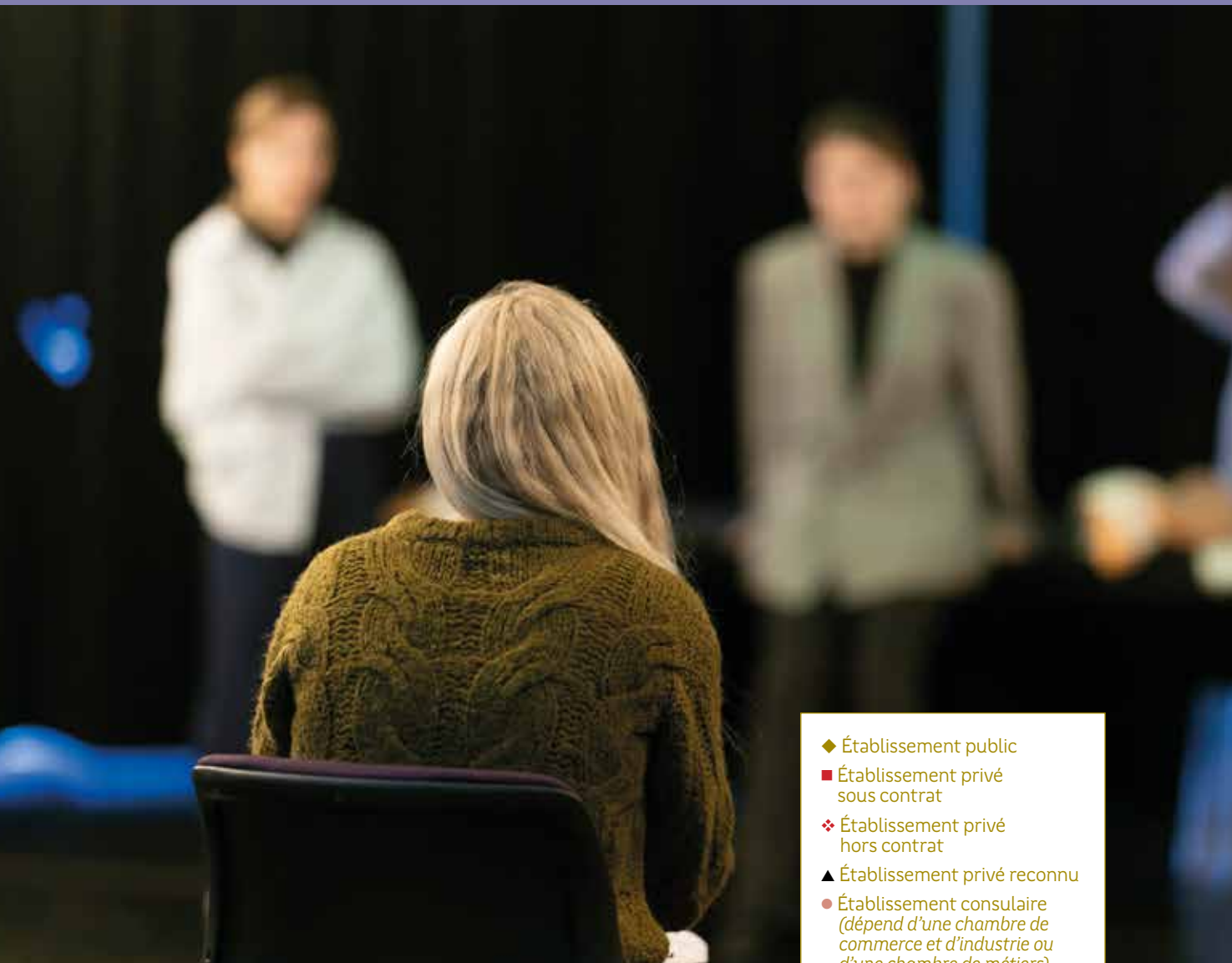

MISE À NIVEAU

Année préparatoire publique aux concours des écoles supérieures d'art et de design

◆ 22 **Saint-Brieuc** Ecole municipale des beaux-arts Emile Daubé **S**

FORMATION COMPLÉMENTAIRE

FCIL son et éclairage en spectacle vivant

Niveau : Bac + 1

■ 22 **Saint-Brieuc** Lycée Sacré-Cœur **S**

FCIL préservation et entretien du patrimoine

Niveau : Bac + 1

◆ 56 **Auray** LP Bertrand Du Guesclin **S**

DU Diplôme de spécialisation professionnelle agent d'accueil des publics de l'éducation artistique et culturelle

Niveau : Bac + 1

◆ 22 **Guingamp** Institut national de l'éducation artistique et culturelle du Conservatoire national des arts et métiers **S**

CAP EN 1 AN

CAP arts du bois option marqueteur

◆ 29 **Landerneau** Lycée de l'Elorn **S**

CAP arts du bois option sculpteur ornementaliste

◆ 56 **Auray** Lycée professionnel Bertrand Du Guesclin **S**

CAP ébéniste

◆ 56 **Auray** Lycée professionnel Bertrand Du Guesclin **A**

CAP horlogerie

◆ 35 **Rennes** Lycée professionnel Jean Jaurès **S**

CAP maroquinerie

◆ 35 **Fougères** LP Jean Guéhenno **A**

CAP sellerie générale

◆ 56 **Auray** Lycée professionnel Bertrand Du Guesclin **A**

CAP tailleur de pierre

◆ 22 **Quintin** Lycée professionnel Jean Monnet **S**

- ◆ Établissement public
- Établissement privé sous contrat
- ❖ Établissement privé hors contrat
- ▲ Établissement privé reconnu
- Établissement consulaire (dépend d'une chambre de commerce et d'industrie ou d'une chambre de métiers)
- ▼ CFA (Centre de formation d'apprentis)

A Apprentissage

S Scolaire

CAP tapissier-tapissière d'ameublement en décor

■ 29 **Brest** Lycée professionnel La Croix Rouge La Salle **S**

◆ 56 **Auray** Lycée professionnel Bertrand Du Guesclin **SA**

CAP tapissier-tapissière d'ameublement en siège

■ 29 **Brest** Lycée professionnel La Croix Rouge La Salle **S**

◆ 56 **Auray** Lycée professionnel Bertrand Du Guesclin **SA**

DIPLÔME D'ÉTAT

Diplôme d'Etat de professeur de musique

Niveau : Bac+3

◆ 35 **Rennes** Le Pont supérieur Bretagne - Bretagne-Pays de la Loire - Site de Rennes **S**



DNA (DIPLÔME NATIONAL D'ART)

Niveau : Bac+3

DNA option art

- ◆ 29 **Brest** Ecole européenne supérieure d'art de Bretagne **S**
- ◆ 29 **Quimper** Ecole européenne supérieure d'art de Bretagne **S**
- ◆ 35 **Rennes** Ecole européenne supérieure d'art de Bretagne **S**
- ◆ 56 **Lorient** Ecole européenne supérieure d'art de Bretagne **S**

DNA option communication

- ◆ 35 **Rennes** Ecole européenne supérieure d'art de Bretagne **S**
- ◆ 56 **Lorient** Ecole européenne supérieure d'art de Bretagne **S**

DNA option design

- ◆ 29 **Brest** Ecole européenne supérieure d'art de Bretagne **S**
- ◆ 35 **Rennes** Ecole européenne supérieure d'art de Bretagne **S**

DN MADE (DIPLÔME NATIONAL DES MÉTIERS D'ART ET DU DESIGN)

Niveau : Bac+3

DN MADE mention espace

- 35 **Rennes** Lycée Saint Martin - quartier Sainte Geneviève **S**

DN MADE mention graphisme

- ◆ 22 **Tréguier** Lycée J. Savina **S**
- 29 **Quimper** Lycée Le Paracllet **S**
- ◆ 35 **Rennes** Lycée Bréquigny **S**

DN MADE mention numérique

- 29 **Quimper** Lycée Le Paracllet **S**

DN MADE mention événement

- 29 **Quimper** Lycée Le Paracllet **S**

DN MADE mention instrument

- ◆ 35 **Rennes** LP J. Jaurès **S**

DN MADE mention matériaux

- ◆ 22 **Tréguier** Lycée J. Savina **S**
- ◆ 29 **Brest** LPO Vauban **S**

DN MADE mention objet

- ◆ 29 **Brest** LPO Vauban **S**

RENSEIGNEZ-VOUS SUR LES COÛTS ET LA QUALITÉ DES FORMATIONS

Pensez à bien vous renseigner sur la qualité de la formation que vous envisagez de suivre. Le diplôme préparé est-il reconnu ou visé par l'État ? La certification délivrée est-elle inscrite au RNCP (le Répertoire national des certifications professionnelles) ? Quel est le statut de l'établissement qui propose la formation ? A-t-il signé un contrat avec l'État ?

Attention également aux coûts de scolarité qui peuvent être élevés dans certains établissements et ne garantissent en rien la qualité des formations proposées. Plus d'infos p.12 sur les différents statuts des établissements et des diplômes.

LICENCE

Niveau : Bac + 3

Licence mention arts

- ◆ 29 **Brest** Faculté des lettres et sciences humaines **S**
 - pratique arts de la scène
 - pratique arts plastiques
 - pratique cinéma documentaire
 - pratique danse
 - pratique musique
 - pratique théâtre

Licence mention arts du spectacle

- ◆ 35 **Rennes** UFR arts, lettres, communication **S**
 - études cinématographiques
 - études théâtrales

Licence mention arts plastiques

- ◆ 35 **Rennes** UFR arts, lettres, communication **S**

Licence mention musicologie

- ◆ 35 **Rennes** UFR arts, lettres, communication **S**
 - techniques et pratiques musicales
 - musique et sciences humaines

LICENCE PROFESSIONNELLE

Niveau : Bac+3

Licence pro mention gestion de projets et structures artistiques et culturelles

- ◆ 35 **Rennes** IUT de Rennes **S**
 - gestion de production événementielle audiovisuelle et numérique

Licence pro mention métiers du design

- ◆ 35 **Rennes** UFR arts, lettres, communication **S**
 - design graphique, éditorial et multimédia. Partenariat avec le lycée Coëtlogon de Rennes

AUTRES FORMATIONS

Diplôme national supérieur professionnel de comédien

Niveau : Bac+3

- ▲ 35 **Rennes** Ecole supérieure d'art dramatique du Théâtre National de Bretagne - Recrutement tous les 3 ans par concours **S**

Bachelor architecture d'intérieur et bâtiment numérique

Niveau : Bac + 3

- ❖ 35 **Rennes** Rennes Ynov Campus **S**

Bachelor design d'espace et scénographie

Niveau : Bac + 3

- ❖ 35 **Rennes** Ecole de Condé Rennes **S**

Bachelor design de produits - objets

Niveau : Bac + 3

- ❖ 35 **Rennes** Ecole de Condé Rennes **S**

Concepteur de spectacles en structures de loisirs

Niveau : Bac + 2

- ❖ 29 **Loctudy** Association Klaxon Rouge **A**

Décorateur d'intérieur et aménagement d'espace

Niveau : Bac+2

- ❖ 35 **Rennes** MJM Graphic Design **S A**

L'offre de formation en apprentissage évolue régulièrement, renseignez-vous auprès des établissements.





- ◆ Établissement public
- Établissement privé sous contrat
- ❖ Établissement privé hors contrat
- ▲ Établissement privé reconnu
- Établissement consulaire (dépend d'une chambre de commerce et d'industrie ou d'une chambre de métiers)
- ▼ CFA (Centre de formation d'apprentis)
- A Apprentissage
- S Scolaire

FOCUS SUR
le bâtiment

ideo.bretagne.bzh



FORMATION COMPLÉMENTAIRE

FCIL CAO - DAO du bâtiment

Niveau : Bac + 1
◆ 22 Quintin LP J. Monnet S

FCIL fabrication et traitement de structures métalliques industrielles

Niveau : Bac + 1
■ 35 Redon Lycée M. Callo S

CS peinture décoration

Niveau : Bac+1
▼ 22 Plérin CFA du bâtiment des Côtes d'Armor A
▼ 29 Quimper CFA du bâtiment du Finistère A
▼ 56 Vannes CFA du bâtiment du Morbihan A

CS technicien en énergies renouvelables option A : énergie électrique

Niveau : Bac+1
▼ 22 Plérin Pôle formation UIMM Bretagne A
■ 35 Fougères Lycée J. B. Le Taillandier S

CS technicien en énergies renouvelables option B : énergie thermique

Niveau : Bac+1
◆ 29 Pleyben Lycée des métiers du bâtiment A

CAP EN 1 AN

CAP tailleur de pierre

◆ 22 Quintin Lycée professionnel Jean Monnet S

CAP maçon

◆ 22 Quintin Lycée professionnel Jean Monnet S

CAP charpentier de marine

◆ 29 Concarneau Lycée polyvalent Pierre Guéguin S

CAP conducteur d'engins de travaux publics et carrières

▼ 56 Plœrmel CFA des Travaux publics de Bretagne A

BTS

Niveau : Bac+2

BTS architectures en métal : conception et réalisation

◆ 29 Quimper Lycée Yves Thépot SA
▼ 56 Lorient Pôle formation UIMM Bretagne A

BTS bâtiment

◆ 22 Saint-Brieuc Lycée E. Freyssinet S
◆ 29 Brest Lycée Dupuy de Lôme SA
◆ 35 Rennes Lycée P. Mendès-France SA
◆ 56 Lorient Lycée polyvalent Jean Baptiste Colbert A

BTS développement et réalisation bois

■ 22 Saint-Brieuc Lycée polyvalent Sacré-Coeur La Salle A
◆ 29 Landerneau Lycée de l'Elorn SA
◆ 35 Vitré LP la Champagne SA
◆ 56 Port-Louis LP Julien Crozet A
▼ 56 Vannes Bâtiment CFA du Morbihan A

BTS électrotechnique

◆ 22 Lannion Lycée F. le Dantec SA
▼ 22 Plérin Pôle formation UIMM Bretagne A
◆ 29 Brest LPO Vauban SA
▼ 29 Brest Pôle formation UIMM Bretagne A
■ 29 Quimper Lycée le Likès SA
▼ 35 Bruz Pôle formation UIMM Bretagne A
■ 35 Cesson-Sévigné Lycée Frédéric Ozanam SA
■ 35 Redon Lycée M. Callo SA
◆ 35 Rennes Lycée Joliot Curie S
◆ 35 Saint-Malo Lycée Maupertuis SA
▼ 35 Vitré Pôle formation UIMM Bretagne A
◆ 56 Lorient Lycée Colbert SA
▼ 56 Lorient Pôle formation UIMM Bretagne A
■ 56 Vannes Lycée Saint-Joseph La salle S

BTS enveloppe des bâtiments : conception et réalisation

▼ 35 Montgermont CFA du bâtiment d'Ille-et-Vilaine A
◆ 35 Rennes Lycée P. Mendès-France SA

BTS étude et réalisation d'agencement

◆ 22 Saint-Brieuc LP E. Freyssinet SA
◆ 29 Landerneau Lycée de l'Elorn S
■ 35 Cesson-Sévigné Lycée Frédéric Ozanam A

BTS finitions, aménagement des bâtiments : conception et réalisation

▼ 22 Plérin CFA du bâtiment des Côtes d'Armor A
◆ 29 Brest Lycée Dupuy de Lôme S
◆ 35 Vitré LP la Champagne S



BTS fluides-énergies-domotique option A génie climatique et fluidique

- ◆ 22 Dinan LP La Fontaine des Eaux **A**
- ◆ 29 Brest Lycée Dupuy de Lôme **SA**
- ◆ 35 Rennes Lycée P. Mendès-France **S**
- 56 Lorient Lycée Saint-Joseph **SA**

BTS fluides-énergies-domotique option B froid et conditionnement d'air

- ◆ 22 Dinan Lycée La Fontaine des Eaux **SA**
- 56 Lorient Lycée Saint-Joseph **S**

BTS fluides-énergies-domotique option C domotique et bâtiment communicants

- 22 Saint-Brieuc Lycée Sacré-Cœur **S**
- ◆ 29 Quimper Lycée Yves Thépot **SA**
- ▼ 35 Montgermont CFA du bâtiment d'Ille-et-Vilaine **A**
- 56 Vannes Lycée Saint-Joseph La salle **S**

BTS géologie appliquée

- ❖ 35 Saint-Grégoire Up n'pro **A**

BTS maintenance des systèmes option B : systèmes énergétiques et fluidiques

- ▼ 29 Brest Pôle formation UIMM Bretagne **A**
- ◆ 35 Rennes Lycée Pierre Mendès-France **A**
- ▼ 35 Vitré Pôle formation UIMM Bretagne **A**
- ◆ 56 Pontivy LP du Blavet **SA**

BTS management économique de la construction

- ◆ 22 Saint-Brieuc Lycée E. Freyssinet **S**
- 29 Quimper Lycée Le Likès **SA**

BTS métiers du géomètre-topographe et de la modélisation numérique

- ◆ 35 Rennes Lycée Pierre Mendès-France **A**

BTS systèmes constructifs bois et habitat

- ◆ 22 Saint-Brieuc Lycée E. Freyssinet **S**
- ◆ 29 Brest Lycée Dupuy de Lôme **A**
- ◆ 35 Rennes Lycée P. Mendès-France **SA**
- 56 Vannes Lycée Saint-Joseph La salle **S**

BTS travaux publics

- ◆ 22 Saint-Brieuc Lycée E. Freyssinet **SA**
- ▼ 56 Ploërmel CFA des Travaux publics de Bretagne **A**

BUT

Niveau : Bac+3

BUT spécialité génie civil-construction durable

- parcours bureaux d'études conception
- parcours travaux bâtiment
- parcours réhabilitation et amélioration des performances environnementales des bâtiments
- ◆ 35 Rennes IUT de Rennes **SA**
 - parcours travaux publics
- ◆ 29 Morlaix IUT de Brest-Morlaix **S**
- ◆ 35 Rennes IUT de Rennes **SA**

D'autres formations existent, notamment en apprentissage (certificats d'écoles, titres professionnels...).

Retrouvez l'ensemble des formations post-bac par domaine sur ideo.bretagne.bzh, rubrique « Formations ».

BUT spécialité métiers de la transition et de l'efficacité énergétiques

- parcours optimisation énergétique pour le bâtiment et l'industrie
- parcours réalisation des installations énergétiques pour le bâtiment et l'industrie
- ◆ 56 Lorient IUT de Lorient-Pontivy **SA**

LICENCE

Niveau : Bac + 3

Licence mention génie civil

- ◆ 56 Lorient Faculté des sciences et sciences de l'ingénieur **S**
 - portail génie civil - mécanique
 - génie civil

Licence mention géographie et aménagement

- ◆ 29 Brest Faculté des sciences et techniques **S**
 - aménagement et urbanisme
- ◆ 29 Brest Faculté des lettres et sciences humaines **S**
 - mer, environnement, tourisme, aménagement, littoral
- ◆ 35 Rennes UFR sciences sociales **S**
 - géographie
 - aménagement
 - environnement

LICENCE PROFESSIONNELLE

Niveau : Bac + 3

Licence pro mention domotique

- ◆ 35 Rennes ISTIC **S**
 - parcours services et produits pour l'habitat : conseil, vente, intégration (SPH)

Licence pro mention métiers de l'énergétique, de l'environnement et du génie climatique

- ◆ 35 Rennes IUT de Rennes **A**
 - parcours chargé d'affaires en génie climatique
 - parcours responsable technique d'installations de froid industriel (RTIF)

Licence pro mention métiers du BTP : bâtiment et construction

- ◆ 29 Brest IUT de Brest-Morlaix **A**
 - conception en architecture métallique

CLASSES PRÉPAS ET ÉCOLES D'INGÉNIEURS

Retrouvez la liste des classes prépas et des écoles d'ingénieurs p. 62 et p. 64 de ce guide.

Licence pro mention métiers du BTP : génie civil et construction

- ◆ 22 Saint-Brieuc Lycée Freyssinet de Saint-Brieuc **A**

Licence pro mention métiers du BTP : performance énergétique et environnementale des bâtiments

- ◆ 29 Brest Faculté des sciences et techniques **SA**
 - conception et rénovation éco-responsable du bâtiment
- ◆ 56 Lorient Faculté des sciences et sciences de l'ingénieur **SA**
 - éco-matériaux et éco-construction

DIPLÔME D'ÉTAT

Diplôme d'État d'architecte

Niveau : Bac+5

- ◆ 35 Rennes ENSA Bretagne **S**

AUTRES FORMATIONS

Bachelor en sciences et ingénierie - optimisation des projets de construction

Niveau : Bac+3

- ▲ 29 Guipavas CESI Ecole d'ingénieurs **A**

Responsable de chantier bâtiment et travaux publics

Niveau : Bac + 2

- ▲ 29 Guipavas CESI Ecole d'ingénieurs **A**

Titre professionnel chargé d'accompagnement à la rénovation énergétique du bâtiment

Niveau : Bac+2

- ▼ 29 Quimper CFA du bâtiment du Finistère **A**
- ▼ 35 Montgermont CFA du bâtiment d'Ille-et-Vilaine **A**





- ◆ Établissement public
- Établissement privé sous contrat
- ❖ Établissement privé hors contrat
- ▲ Établissement privé reconnu
- Établissement consulaire (dépend d'une chambre de commerce et d'industrie ou d'une chambre de métiers)
- ▼ CFA (Centre de formation d'apprentis)
- A Apprentissage
- S Scolaire

CAP EN 1 AN

CAP fleuriste

- ◆ 22 Merdrignac Lycée du Mené A

BTS

Niveau : Bac+2

BTS commerce international

- ◆ 22 Lannion Lycée F. le Dantec S
- 22 Loudéac Lycée Saint-Joseph S
- ◆ 29 Brest Lycée J. Lesven S
- ❖ 29 Brest Open Campus A
- 29 Quimper Lycée le Likès S
- 29 Saint-Pol-de-Léon Lycée ND du Kreisker SA
- ◆ 35 Rennes Lycée J. Macé S
- ❖ 35 Rennes Aftec S
- 35 Rennes Lycée Jeanne d'Arc S
- ❖ 35 Saint-Jacques-de-la-Lande Espu Rennes S A
- 35 Saint-Malo Lycée polyvalent Institution Saint-Malo La Providence S
- 56 Ploemeur Lycée Notre-Dame de la Paix S
- ◆ 56 Vannes Lycée A. R. Lesage S

BTS comptabilité et gestion

- ◆ 22 Dinan Lycée la Fontaine des Eaux S
- ◆ 22 Loudéac Lycée F. Bienvenue S
- ◆ 22 Saint-Brieuc Lycée Rabelais A
- 22 Saint-Brieuc Pôle supérieur lycée Saint-Brieuc S
- ❖ 22 Saint-Brieuc ITC Trégueux - Hop'Formation A
- ❖ 22 Plérin Formatives - IGC - CPS A
- ◆ 29 Brest Lycée J. Lesven SA
- ◆ 29 Brest GRETA-CFA de Bretagne Occidentale agence de Brest A

- ❖ 29 Brest Aftec Ipac Bachelor Factory A
- 29 Brest Lycée Javouhey SA
- ❖ 29 Brest Initiatives Formation Brest A
- ❖ 29 Brest Open Campus A
- ❖ 29 Ergué-Gabéric Initiatives Formation Ergué-Gabéric A
- 29 Quimper Lycée le Likès SA
- ❖ 29 Quimper Exaouest A
- ▼ 35 Bruz Faculté des métiers - CCI d'Ille-et-Vilaine A
- ❖ 35 Bruz Aftec - Ihecf S
- ◆ 35 Fougères Lycée J. Guéhenno S
- ◆ 35 Rennes Lycée Bréquigny SA
- 35 Rennes Lycée de La Salle S
- ❖ 35 Rennes Aftec SA
- ❖ 35 Rennes Aforem SA
- ❖ 35 Rennes Formatives - IGC - CPS A
- ❖ 35 Rennes Campus Eductive Rennes A
- ❖ 35 Rennes Isupcompta A
- ❖ 35 Saint-Jacques-de-la-Lande Espu Rennes SA
- ▼ 56 Lorient CCI Formation du Morbihan A
- ◆ 56 Lorient Lycée Dupuy de Lôme S
- ❖ 56 Lorient IBEP A
- ❖ 56 Plescop Aftec SA
- ◆ 56 Vannes Lycée A. R. Lesage SA
- 56 Vannes Lycée Saint-Paul S

BTS conseil et commercialisation de solutions techniques

- ◆ 22 Lamballe-Armor Lycée H. Avril SA
- 22 Saint-Brieuc Pôle supérieur lycée Saint-Brieuc S
- ❖ 29 Brest Pôle BTS alternance A
- ❖ 29 Carhaix-Plouguer Lycée polyvalent Paul Sérusier A
- ◆ 29 Landerneau Lycée de l'Elorn S
- ▼ 29 Quimper CFA du bâtiment du Finistère A
- ▼ 35 Bruz Pôle formation UIMM Bretagne A
- ◆ 35 Fougères Lycée J. Guéhenno SA
- 35 Redon Lycée Marcel Callo A
- ◆ 35 Rennes Lycée Joliot Curie S
- ❖ 35 Rennes IFAG Rennes A
- 56 Ploemeur Lycée Notre-Dame de la Paix S

BTS gestion de la PME

- ◆ 22 Dinan Lycée la Fontaine des Eaux S
- 22 Dinan Lycée Cordeliers - Notre-Dame de la Victoire - DIN A
- ❖ 22 Plérin Formatives - IGC - CPS A
- ❖ 22 Plérin Aformance A
- ▼ 22 Ploufragan CFA Chambre de métiers et de l'artisanat A
- ◆ 22 Quintin Lycée Jean Monnet A
- ◆ 22 Saint-Brieuc LP Marie Balavenne A
- ◆ 22 Saint-Brieuc Lycée Rabelais A
- 22 Saint-Brieuc Pôle supérieur lycée Saint-Brieuc S
- ❖ 22 Saint-Brieuc ITC Trégueux - Hop'Formation A
- ▼ 29 Brest Chambre de commerce et d'industrie Métropolitaine Bretagne Ouest A
- ◆ 29 Brest Lycée J. Lesven SA
- 29 Brest Lycée Javouhey SA
- ❖ 29 Brest Initiatives Formation Brest A
- ❖ 29 Brest Aftec Ipac Bachelor Factory A
- ❖ 29 Brest AREP 29 A
- ❖ 29 Brest Pôle BTS alternance A
- ◆ 29 Carhaix-Plouguer Lycée P. Sérusier SA
- ❖ 29 Ergué-Gabéric Initiatives Formation Ergué-Gabéric A
- ❖ 29 Gouesnou Groupe ITC formation Brest - Hop A
- ▼ 29 Quimper Chambre de commerce et d'industrie Métropolitaine Bretagne Ouest A
- ▼ 29 Quimper CFA Chambre de métiers et de l'artisanat 29 A
- 29 Quimper Lycée le Likès SA
- ❖ 29 Quimper Exaouest A
- ❖ 29 Quimper Groupe ITC formation Quimper - Hop A
- ❖ 29 Saint-Pol-de-Léon ISFFEL A
- ▼ 35 Bruz Faculté des métiers - CCI d'Ille-et-Vilaine A
- ❖ 35 Bruz Lodima Ouest A
- ❖ 35 Cesson-Sévigné Groupe Escot - Inscam - Efp A
- ❖ 35 Cesson-Sévigné Ecofac Business School SA
- ❖ 35 Cesson-Sévigné Totem formation SA
- ◆ 35 Rennes Lycée Bréquigny SA
- 35 Rennes Lycée Jeanne d'Arc SA
- ❖ 35 Rennes Buroscope A
- ❖ 35 Rennes IRSS A



RENSEIGNEZ-VOUS SUR LES COÛTS ET LA QUALITÉ DES FORMATIONS

Pensez à bien vous renseigner sur la qualité de la formation que vous envisagez de suivre. Le diplôme préparé est-il reconnu ou visé par l'État ? La certification délivrée est-elle inscrite au RNCP (le Répertoire national des certifications professionnelles) ? Quel est le statut de l'établissement qui propose la formation ? A-t-il signé un contrat avec l'État ?

Attention également aux coûts de scolarité qui peuvent être élevés dans certains établissements et ne garantissent en rien la qualité des formations proposées. Plus d'infos p.12 sur les différents statuts des établissements et des diplômes.

- ❖ 35 Rennes Aftec SA
- ❖ 35 Rennes Aforem SA
- ❖ 35 Rennes MENSAS SA
- ❖ 35 Rennes IFAG Rennes A
- ❖ 35 Rennes Formatives - IGC - CPS A
- ❖ 35 Rennes Campus Educative Rennes A
- ❖ 35 Rennes Ascort (espace concours - campus des écoles) A
- ❖ 35 Rennes Aformance A
- ❖ 35 Saint-Jacques-de-la-Lande Esup Rennes SA
- ▼ 35 Saint-Jouan-des-Guérets Faculté des métiers - CCI d'Ille-et-Vilaine A
- ❖ 35 Saint-Malo ITC Saint Malo A
- ▼ 35 Saint-Malo CFA la providence A
- ◆ 56 Guer Lycée Brocéliande SA
- ◆ 56 Hennebont Lycée V. Hugo S
- ❖ 56 Lanester Lodima Ouest A
- ❖ 56 Larmor-Plage Skilzh A
- ◆ 56 Lorient Lycée Colbert A
- ❖ 56 Lorient IBEP A
- ❖ 56 Plescop Aftec SA
- 56 Vannes Lycée Saint-Paul S
- ❖ 56 Vannes Isme Vannes S
- ❖ 56 Vannes Esup Vannes SA

BTS management commercial opérationnel

- ▼ 22 Acauleuc CFA Chambre de métiers et de l'artisanat des Côtes d'Armor A
- 22 Dinan Lycée Cordeliers - Notre-Dame de la Victoire A
- 22 Guingamp Lycée Notre-Dame S
- ❖ 22 Plérin Formatives - IGC - CPS A
- ❖ 22 Plérin Aformance A
- ❖ 22 Plérin Inside Campus A
- ◆ 22 Saint-Brieuc LP J. Moulin S
- 22 Saint-Brieuc LP Marie Balavenne A
- ❖ 22 Saint-Brieuc ITC Trégueux - Hop/Formation A
- 29 Brest Lycée La Croix Rouge La Salle SA
- ▼ 29 Brest Chambre de commerce et d'industrie Métropolitaine Bretagne Ouest A
- ❖ 29 Brest Initiatives Formation Brest A
- ❖ 29 Brest Aftec Ipac Bachelor Factory A
- ❖ 29 Brest AREP 29 A
- ❖ 29 Brest Escam SA
- ❖ 29 Brest Pôle BTS alternance A
- 29 Concarneau Lycée Saint-Joseph A
- ❖ 29 Ergué-Gabéric Initiatives Formation Ergué-Gabéric A
- ❖ 29 Gouesnou Groupe ITC formation Brest - Hop A
- ◆ 29 Landivisiau Lycée du Léon S
- ◆ 29 Quimper Lycée de Cornouaille SA
- ▼ 29 Quimper Chambre de commerce et d'industrie Métropolitaine Bretagne Ouest A
- ▼ 29 Quimper CFA Chambre de métiers et de l'artisanat 29 A
- ❖ 29 Quimper Lodima Ouest A
- ❖ 29 Quimper EFCG A
- ❖ 29 Quimper Groupe ITC formation Quimper - Hop A

- ❖ 29 Saint-Pol-de-Léon ISFFEL A
- 35 Cesson-Sévigné Lycée Frédéric Ozanam SA
- ❖ 35 Cesson-Sévigné Groupe Escot - Sogeste SA
- ❖ 35 Cesson-Sévigné Ecofac Business School SA
- ❖ 35 Cesson-Sévigné IMSCOF A
- ❖ 35 Cesson-Sévigné Totem Formation SA
- ❖ 35 Cesson-Sévigné Alticom A
- 35 Fougères lycée J-B le Taillandier SA
- ▼ 35 Javené Faculté des métiers - CCI d'Ille-et-Vilaine A
- ◆ 35 Redon Lycée Beaumont S
- 35 Redon LP Notre-Dame A
- ◆ 35 Rennes Lycée Descartes S
- 35 Rennes Groupe Antoine de Saint-Exupéry A
- 35 Rennes Lycée Jean-Paul II de la Salle SA
- ❖ 35 Rennes IRSS A
- ❖ 35 Rennes Aftec SA
- ❖ 35 Rennes Aforem SA
- ❖ 35 Rennes MENSAS SA
- ❖ 35 Rennes Formatives - IGC - CPS A
- ❖ 35 Rennes Campus Educative Rennes A
- ❖ 35 Rennes Ascort (espace concours - campus des écoles) A
- ❖ 35 Rennes Aformance A
- ❖ 35 Rennes Centre d'études européen ouest A
- ❖ 35 Rennes Escam A
- ❖ 35 Saint-Jacques-de-la-Lande Esup group SA
- ▼ 35 Saint-Jouan-des-Guérets Faculté des métiers - CCI d'Ille-et-Vilaine A

- ◆ 35 Saint-Malo Lycée J. Cartier S
- ❖ 35 Saint-Malo ITC Saint Malo A
- 35 Vitré Groupe Antoine de Saint-Exupéry A
- ❖ 56 Arradon AREP 56 A
- ❖ 56 Lanester Lodima Ouest LANESTER A
- ❖ 56 Larmor-Plage Skilzh A
- ▼ 56 Lorient CCI Formation du Morbihan A
- ❖ 56 Lorient PIGIER A
- ❖ 56 Lorient Escam SA
- ❖ 56 Plescop Aftec SA
- 56 Ploemeur Lycée Notre-Dame de la Paix S
- ❖ 56 Ploemeur AREP 56 - Site de Ploemeur A
- ❖ 56 Ploemeur Ecole Sup'affaires A
- 56 Plœrmel Lycée La Mennais SA
- ◆ 56 Pontivy Lycée J. Loth S
- ◆ 56 Vannes Lycée Charles de Gaulle SA
- ▼ 56 Vannes CFA Chambre de métiers et de l'artisanat A
- 56 Vannes Lycée ND le Ménimur A
- 56 Vannes Lycée Saint-Paul S
- ❖ 56 Vannes AFTRAL VANNES A
- ❖ 56 Vannes Isme Vannes SA
- ❖ 56 Vannes Esup SA

BTS métiers de l'esthétique, de la cosmétique et de la parfumerie option A management

- 22 Guingamp Lycée Notre-Dame SA
- ▼ 29 Brest Chambre de commerce et d'industrie Métropolitaine Bretagne Ouest A
- ❖ 35 Rennes École Terrade Rennes - Mareuil SA
- ◆ 56 Lorient Lycée Marie le Franc S
- ❖ 56 Vannes Ecole de coiffure Scotto Di Cesare S

BTS métiers de l'esthétique, de la cosmétique et de la parfumerie option B formation-marques

- 22 Guingamp Lycée Notre-Dame A
- ▼ 29 Brest Chambre de commerce et d'industrie Métropolitaine Bretagne Ouest A
- ❖ 29 Brest École Terrade Brest SA
- ❖ 35 Rennes École Terrade Rennes - Mareuil SA





- ◆ Établissement public
- Établissement privé sous contrat
- ❖ Établissement privé hors contrat
- ▲ Établissement privé reconnu
- Établissement consulaire (dépend d'une chambre de commerce et d'industrie ou d'une chambre de métiers)
- ▼ CFA (Centre de formation d'apprentis)
- A Apprentissage
- S Scolaire

BTS négociation et digitalisation de la relation client

- 22 **Dinan** Lycée Les Cordeliers - N. D. de la Victoire **S**
- ◆ 22 **Guingamp** Lycée A. Pavie **S**
- ❖ 22 **Plérin** Formatives - IGC - CPS **A**
- ❖ 22 **Plérin** Aformance **A**
- ❖ 22 **Plérin** Inside Campus **A**
- ▼ 22 **Ploufragan** CFA - Chambre de métiers et de l'artisanat 22 **A**
- ◆ 22 **Saint-Brieuc** Lycée E. Renan **SA**
- 22 **Saint-Brieuc** Pôle supérieur lycée Saint-Brieuc **S**
- ❖ 22 **Saint-Brieuc** ITC Tréguieux - Hop/Formation **A**
- ▼ 29 **Brest** Chambre de commerce et d'industrie Métropolitaine Bretagne Ouest **A**
- ◆ 29 **Brest** Lycée Amiral Ronarc'h **S**
- 29 **Brest** Lycée Charles de Foucauld **S**
- ❖ 29 **Brest** Aftec Ipac Bachelor Factory **A**
- ❖ 29 **Brest** AREP 29 **A**
- ❖ 29 **Brest** Escam **SA**
- ❖ 29 **Brest** Pôle BTS alternance **A**
- ❖ 29 **Gouesnou** Groupe ITC formation Brest - Hop **A**
- 29 **Le Faou** MFR Rumengol **SA**
- 29 **Quimper** Lycée le Likès **SA**
- ❖ 29 **Quimper** Lodima Ouest **A**
- ❖ 29 **Quimper** EFCG **A**
- ❖ 29 **Quimper** Groupe ITC formation - Hop **A**
- ◆ 29 **Quimper** Lycée Kerneuzec **SA**
- ❖ 29 **Saint-Pol-de-Léon** ISFFEL **A**
- 35 **Bain-de-Bretagne** LP Saint-Yves **A**
- ▼ 35 **Bruz** Faculté des métiers - CCI Ille et Vilaine **SA**
- ❖ 35 **Bruz** Lodima Ouest **A**
- ❖ 35 **Cesson-Sévigné** INSCAM ESCCOT **SA**
- ❖ 35 **Cesson-Sévigné** Ecofac Business School **SA**
- ❖ 35 **Cesson-Sévigné** IMSCOF **A**
- ❖ 35 **Cesson-Sévigné** Totem formation **SA**
- ❖ 35 **Cesson-Sévigné** ALTICOME **A**
- 35 **Fougères** Lycée J. B. Le Taillandier **SA**

- ▼ 35 **Louvigné-du-Désert** Unicem **A**
- 35 **Redon** LP Notre-Dame **A**
- ◆ 35 **Rennes** Lycée Charles Tillon **A**
- ◆ 35 **Rennes** Lycée V. et H. Basch **S**
- 35 **Rennes** Lycée de La Salle **SA**
- ❖ 35 **Rennes** IRSS **A**
- ❖ 35 **Rennes** Aftec **SA**
- ❖ 35 **Rennes** Web international school **S**
- ❖ 35 **Rennes** Aforem **SA**
- ❖ 35 **Rennes** MENSA **SA**
- ❖ 35 **Rennes** Formatives - IGC - CPS **A**
- ❖ 35 **Rennes** Campus Eductive Rennes **A**
- ❖ 35 **Rennes** Ascor (espace concours - campus des écoles) **A**
- ❖ 35 **Rennes** Aformance **A**
- ❖ 35 **Rennes** IMSCOF **A**
- ❖ 35 **Rennes** Escam **A**
- ❖ 35 **Saint-Jacques-de-la-Lande** Esup **SA**
- ❖ 35 **Saint-Malo** Formatives **A**
- ❖ 35 **Saint-Malo** ITC **A**
- ◆ 56 **Auray** Lycée B. Franklin **SA**
- ❖ 56 **Lanester** Lodima Ouest **A**
- ❖ 56 **Larmor-Plage** Skilzh **A**
- ▼ 56 **Lorient** CCI Formation du Morbihan **A**
- ❖ 56 **Lorient** Escam **SA**
- ❖ 56 **Plescop** Aftec **SA**
- ❖ 56 **Ploemeur** Ecole Sup'affaires **A**
- 56 **Pontivy** Lycée Jeanne d'Arc-Saint Ily **S**
- ❖ 56 **Vannes** Isme Vannes **SA**
- ❖ 56 **Vannes** Esup Vannes **SA**

BTS opticien-lunetier

- ❖ 29 **Brest** Silvy Terrade **A**
- ▼ 35 **Javené** L'Ecole d'optique de la CCI Ille et Vilaine **A**
- ❖ 35 **Rennes** Institut supérieur d'optique **SA**
- 56 **Ploemeur** Lycée Notre-Dame de la Paix **S**

CLASSES PRÉPAS

Retrouvez la liste des prépas économiques et commerciales p. 62 de ce guide.

BTS professions immobilières

- 22 **Dinan** Lycée Cordeliers - Notre-Dame de la Victoire - DIN **A**
- ◆ 29 **Brest** Lycée J. Lesven **SA**
- ❖ 29 **Brest** Escam **SA**
- ❖ 29 **Brest** Pôle BTS alternance **A**
- ❖ 29 **Gouesnou** Groupe ITC formation Brest - Hop **A**
- ❖ 29 **Quimper** EFCG **A**
- ❖ 35 **Cesson-Sévigné** Totem initial **A**
- ◆ 35 **Rennes** Lycée Descartes **S**
- ❖ 35 **Rennes** Aftec **SA**
- ❖ 35 **Rennes** Formatives - IGC - CPS **A**
- ❖ 35 **Rennes** Campus Eductive Rennes **A**
- 35 **Rennes** Institut du management des services immobiliers **SA**
- ❖ 35 **Rennes** Escam **A**
- ❖ 35 **Saint-Jacques-de-la-Lande** Esup **SA**
- 35 **Saint-Jouan-des-Guérets** Faculté des métiers - CCI d'Ille-et-Vilaine **A**
- ❖ 56 **Lorient** Escam **SA**
- ❖ 56 **Plescop** Aftec **SA**
- 56 **Vannes** Lycée Saint-Paul **S**

BTS support à l'action managériale

- 22 **Guingamp** Lycée Notre-Dame **SA**
- ❖ 22 **Plérin** Formatives - IGC - CPS **A**
- ◆ 22 **Saint-Brieuc** Lycée Rabelais **S**
- ▼ 29 **Brest** Chambre de commerce et d'industrie Métropolitaine Bretagne Ouest **A**
- 29 **Brest** Lycée Javouhey **SA**
- ❖ 29 **Brest** Escam **SA**
- ❖ 29 **Brest** Pôle BTS alternance **A**
- ◆ 29 **Quimper** Lycée Chaptal **SA**
- 29 **Quimper** Lycée Sainte-Thérèse **S**
- ▼ 35 **Bruz** Faculté des métiers - CCI d'Ille-et-Vilaine **A**
- ◆ 35 **Redon** Lycée Beaumont **S**
- ◆ 35 **Rennes** Lycée J. Macé **S**
- ◆ 35 **Rennes** Lycée Bréguigny **SA**
- 35 **Rennes** Lycée Jeanne d'Arc **SA**
- ❖ 35 **Rennes** Aftec **SA**
- ❖ 35 **Rennes** MENSA **SA**
- ❖ 35 **Rennes** Formatives - IGC - CPS **A**
- ❖ 35 **Rennes** Escam RENNES **A**
- ❖ 35 **Saint-Malo** Formatives **A**
- ◆ 35 **Vitré** Lycée B. d'Argentré **SA**
- ◆ 56 **Lorient** Lycée Dupuy de Lôme **S**
- ❖ 56 **Lorient** Escam **SA**
- 56 **Vannes** Lycée Saint-Paul **S**



BTSA

Niveau : Bac+2

BTSA technico-commercial option alimentation et boissons

- 22 **Languieux** Ecole Saint-Ilan **S**
- ◆ 22 **Merdrignac** Lycée du Mené **SA**
- ◆ 29 **Hanvec** CFA de Hanvec **A**
- 29 **Le Faou** MFR Rumengol **SA**
- 29 **Quimper** Lycée Kerustum **SA**
- 35 **Rennes** Lycée Saint-Exupéry - The Land **SA**
- 56 **Pontivy** Lycée Kerlebos **SA**

BTSA technico-commercial option biens et services pour l'agriculture

- ◆ 22 **Merdrignac** CFA du Mené **A**
- ◆ 56 **Pontivy** Lycée Kerlebos **SA**

BTSA technico-commercial option produits de la filière forêt bois

- ◆ 22 **Merdrignac** CFA du Mené **A**

BTSA technico-commercial option univers jardins et animaux de compagnie

- 22 **Languieux** Ecole Saint-Ilan **S**
- ◆ 22 **Merdrignac** Lycée du Mené **SA**
- ◆ 29 **Hanvec** CFA de Hanvec **A**
- 56 **Guilliers** MFREO Guilliers **A**

BTSA technico-commercial option vins, bières, et spiritueux

- ◆ 22 **Merdrignac** Lycée du Mené **S**
- 29 **Le Faou** MFR Rumengol **SA**
- 35 **Rennes** Lycée Saint-Exupéry - The Land **SA**

BUT

Niveau : Bac+3

BUT spécialité gestion administrative et commerciale des organisations

- parcours management commercial et marketing omnicanal
- parcours management des activités culturelles, artistiques, sportives et de tourisme
- ◆ 29 **Morlaix** IUT de Brest-Morlaix **S**
 - parcours management des fonctions supports
- ◆ 56 **Pontivy** IUT de Lorient-Pontivy **SA**
 - parcours management responsable de projet et entrepreneuriat
- ◆ 56 **Pontivy** IUT de Lorient-Pontivy **SA**
- ◆ 29 **Morlaix** IUT de Brest-Morlaix **S**

BUT spécialité gestion des entreprises et des administrations

- parcours contrôle de gestion et pilotage de la performance
- ◆ 29 **Brest** IUT de Brest-Morlaix **S**
- ◆ 29 **Quimper** IUT de Quimper **S**
- ◆ 35 **Saint-Malo** IUT Saint-Malo **SA**
- ◆ 56 **Vannes** IUT de Vannes **SA**
 - parcours gestion comptable, fiscale et financière
- ◆ 29 **Brest** IUT de Brest-Morlaix **S**
- ◆ 29 **Quimper** IUT de Quimper **S**
- ◆ 35 **Rennes** IUT de Rennes **SA**
- ◆ 35 **Saint-Malo** IUT Saint-Malo **SA**
- ◆ 56 **Vannes** IUT de Vannes **SA**
 - parcours gestion et pilotage des ressources humaines
- ◆ 29 **Quimper** IUT de Quimper **S**
- ◆ 35 **Rennes** IUT de Rennes **SA**
- ◆ 56 **Vannes** IUT de Vannes **SA**

- parcours gestion, entrepreneuriat et management d'activités

- ◆ 29 **Brest** IUT de Brest-Morlaix **S**
- ◆ 29 **Quimper** IUT de Quimper **S**
- ◆ 35 **Rennes** IUT de Rennes **SA**
- ◆ 35 **Saint-Malo** IUT Saint-Malo **SA**
- ◆ 56 **Vannes** IUT de Vannes **SA**

BUT spécialité métiers du multimédia et de l'internet

- parcours stratégie de communication numérique et design d'expérience
- parcours développement web et dispositifs interactifs
- ◆ 22 **Lannion** IUT Lannion **SA**

BUT spécialité qualité, logistique industrielle et organisation

- parcours management de la production
- parcours management de la transformation digitale
- ◆ 56 **Lorient** IUT de Lorient-Pontivy **SA**

BUT spécialité techniques de commercialisation

- parcours business développement et management de la relation client
- ◆ 22 **Saint-Brieuc** IUT Saint-Brieuc **SA**
- ◆ 29 **Quimper** IUT de Quimper **SA**
- ◆ 56 **Vannes** IUT de Vannes **SA**
 - parcours business international : achat et vente
- ◆ 29 **Quimper** IUT de Quimper **SA**
- ◆ 56 **Vannes** IUT de Vannes **SA**
 - parcours marketing digital, e-business et entrepreneuriat
- ◆ 29 **Quimper** IUT de Quimper **SA**
- ◆ 56 **Vannes** IUT de Vannes **SA**
 - parcours marketing et management du point de vente
- ◆ 22 **Saint-Brieuc** IUT Saint-Brieuc **SA**
- ◆ 29 **Quimper** IUT de Quimper **A**

LICENCE

Niveau : Bac + 3

Licence mention administration économique et sociale

- ◆ 22 **Saint-Brieuc** UFR sciences sociales **S**
 - gestion et administration des entreprises
- ◆ 29 **Brest** Faculté de droit, économie, gestion et AES **S**
 - administration et gestion des entreprises
 - administration et gestion des territoires
 - LAS option accès santé
- ◆ 29 **Quimper** Pôle universitaire Pierre-Jakez Hélias **S**
- 35 **Bruz** Institut catholique de Rennes **S**
 - administration et fonction territoriale
 - gestion des organisations : commerce
 - gestion des ressources humaines
- ◆ 35 **Rennes** UFR sciences sociales **S**
 - administration générale et territoriale
 - management des organisations
 - ressources humaines

Licence mention économie et gestion

- 22 **Guingamp** UCO Bretagne Nord **S**
 - administration économique et sociale
 - gestion et commerce
- ◆ 22 **Saint-Brieuc** LP Marie Balavenne **A**
- ◆ 29 **Brest** Faculté de droit, économie, gestion et AES **S**
 - économie et management
 - économie et management - LAS option accès santé
 - international
- ◆ 35 **Rennes** Faculté de sciences économiques **S**
 - portail économie et gestion
 - portail économie et gestion - LAS option accès santé
 - économie - mineure droit et science politique
 - économie - mineure banque et finance
 - économie - mineure management et stratégies
 - économie - mineure sciences des données
 - section internationale
 - Bachelor in business and applied economics
 - CPES Sciences, Environnement, Société (admission sélective sur dossier, partenariat avec le lycée Chateaubriand à Rennes et l'ENS Rennes)
- ◆ 56 **Vannes** IAE Bretagne Sud **S**
 - économie gestion
 - économie gestion - classe préparatoire économie gestion commerce CPGE - ENS Rennes D1
 - économie gestion - LAS option accès santé
 - comptabilité finance
 - économie appliquée
 - économie et gestion des organisations
 - marketing vente

Licence mention gestion

▼ 22 **Ploufragan** CFA Chambre de métiers et de l'artisanat des Côtes d'Armor **A**

- ◆ 29 **Brest** IAE **S**
 - comptabilité contrôle finance
 - marketing
 - ressources humaines
- ❖ 29 **Saint-Pol-de-Léon** ISFFEL **A**
- ▼ 35 **Bruz** Pôle formation UIMM Bretagne **A**
- 35 **Montfort-sur-Meu** CFTA **A**
- ◆ 35 **Rennes** IGR-IAE **SA**
 - portail économie et gestion
 - portail économie et gestion - LAS option accès santé
 - comptabilité, contrôle, audit
 - finance, contrôle de gestion
 - gestion
 - sciences de gestion et management

L'offre de formation en apprentissage évolue régulièrement, renseignez-vous auprès des établissements.



Licence mention mathématiques et informatique appliquées aux sciences humaines et sociales (MIASHS)

- ◆ 29 **Brest** Faculté des sciences et techniques **S**
 - portail MPMEI - mathématiques, physique, mathématiques-économie, informatique
 - portail MPMEI - mathématiques, physique, mathématiques-économie, informatique - LAS option accès santé
 - mathématiques économie
 - mathématiques renforcées et concours
 - mathématiques financières
- ◆ 35 **Rennes** Faculté de sciences économiques **S**
 - portail mathématiques et applications
 - science des données, statistique et économétrie
- ◆ 35 **Rennes** UFR sciences sociales **S**
 - sciences humaines et sociales
 - économie

LICENCE PROFESSIONNELLE

Niveau : Bac + 3

Licence pro mention commerce et distribution

- ◆ 29 **Saint-Pol-de-Léon** ISFFEL **A**

Licence pro mention commercialisation des produits alimentaires

- ◆ 22 **Saint-Brieuc** IUT Saint-Brieuc **A**

Licence pro mention e-commerce et marketing numérique

- ▼ 35 **Bruz** Faculté des métiers - CCI d'Ille-et-Vilaine **A**
- ▼ 35 **Saint-Jouan-des-Guérets** Faculté des métiers - CCI d'Ille-et-Vilaine **A**

Licence pro mention gestion des organisations agricoles et agroalimentaires

- 22 **Guingamp** UCO Bretagne Nord **S A**
 - conseil en management de l'entreprise agricole et rurale
- 22 **La Roche-Jaudy** LA Pommerit **S**
 - conseil en management de l'entreprise agricole et rurale
- ◆ 56 **Pontivy** IUT Lorient - Pontivy **A**

Licence pro mention management des activités commerciales

- 22 **Guingamp** UCO Bretagne Nord **S A**
 - management et développement commercial
- ◆ 56 **Vannes** IUT de Vannes **A**
 - commerce et distribution

Licence pro mention management et gestion des organisations

- ◆ 35 **Rennes** IUT de Rennes **A**
 - parcours gestionnaire des entreprises de l'agroéquipement

Licence pro mention métiers de la gestion et de la comptabilité : responsable de portefeuille clients en cabinet d'expertise

- ◆ 29 **Brest** IUT de Brest-Morlaix **A**

Licence pro mention métiers de la GRH : assistant

- ◆ 56 **Vannes** Faculté de droit, des sciences économiques et de gestion **A**

Licence pro mention métiers du commerce international

- ◆ 35 **Rennes** IUT de Rennes **A**
 - parcours assistant gestionnaire export
- 56 **Arradon** UCO Bretagne sud **S A**
 - assistant commercial import/export trilingue, techniques digitales du commerce international
- ◆ 56 **Lorient** Faculté lettres, langues, sciences humaines et sociales **S A**
 - assistant commercial import/export trilingue
 - langues anglais/allemand et anglais/espagnol

Licence pro mention technico-commercial

- 22 **Guingamp** UCO Bretagne Nord **S A**

FILIÈRE EXPERTISE COMPTABLE

Diplôme de comptabilité et de gestion (DCG)

Niveau : Bac + 3

- ◆ 22 **Lannion** Itecgra Bretagne **A**
- 22 **Saint-Brieuc** Pôle supérieur lycée **S**
- ◆ 22 **Saint-Brieuc** ITC - Hop'Formation **A**
- ◆ 29 **Brest** Lycée J Lesven **S A**
- 29 **Brest** Lycée Javouhey **S A**
- ◆ 29 **Gouesnou** Skilzh **A**
- ◆ 29 **Quimper** Skilzh **A**
- ◆ 29 **Quimper** Exaouest **A**
- ◆ 35 **Bruz** Aftec - IHECF **S A**
- ◆ 35 **Rennes** Lycée Bréquigny **S**
- 35 **Rennes** Lycée de La Salle **S**
- ◆ 35 **Rennes** Isupcompta **A**
- ▼ 35 **Saint-Jouan-des-Guérets** CCI35 - Faculté des métiers **A**
- ◆ 56 **Lorient** Lycée Dupuy de Lôme **S**
- ◆ 56 **Plescop** Aftec **A**

D'autres formations existent, notamment en apprentissage (certificats d'écoles, titres professionnels...).

Retrouvez l'ensemble des formations post-bac par domaine sur ideo.bretagne.bzh, rubrique « Formations ».

DIPLOME D'ÉCOLE DE COMMERCE ET DE GESTION

Bachelor in management

Niveau : Bac+3

- ▲ 35 **Rennes** Rennes School of Business **S A**

Bachelor en sciences du management - diplôme de gestion et de management des entreprises

Niveau : Bac+3

- 35 **Rennes** Rennes School of Business **S**

Bachelor en sciences du management - Diplôme en management international (BBS)

Niveau : Bac+3

- 29 **Brest** Brest Business School **S**

PROGRAMME GRANDE ÉCOLE, RECRUTEMENT BAC + 2

Diplôme de Brest Business School programme grande école

Niveau : Bac + 5

- 29 **Brest** Brest Business School **S A**

Rennes school of business programme grande école

Niveau : Bac + 5

- 35 **Rennes** Rennes school of business **S A**

AUTRES FORMATIONS

Bachelor en sciences et ingénierie - environnement et développement durable

Niveau : Bac+3

- 35 **Bruz** UniLaSalle - campus de Rennes **S A**

Gestionnaire d'unité commerciale

Niveau : Bac+2

- ▼ 29 **Quimper** Chambre de commerce et d'industrie Métropolitaine Bretagne Ouest **A**
- ▼ 35 **Bruz** Faculté des métiers - CCI d'Ille-et-Vilaine **A**
- ▼ 35 **Saint-Jouan-des-Guérets** Faculté des métiers - CCI d'Ille-et-Vilaine **A**

Technico-commercial de l'industrie et des services nautiques

Niveau : Bac + 2

- ▲ 29 **Concarneau** Institut nautique de Bretagne **S A**

Attaché commercial

Niveau : Bac+2

- ▼ 22 **Saint-Brieuc** CCI Formation Côtes d'Armor **A**
- ▼ 29 **Brest** Chambre de commerce et d'industrie Métropolitaine Bretagne Ouest **A**





FOCUS SUR
la cybersécurité
en Bretagne

ideo.bretagne.bzh



- ◆ Établissement public
- Établissement privé sous contrat
- ❖ Établissement privé hors contrat
- ▲ Établissement privé reconnu
- Établissement consulaire (dépend d'une chambre de commerce et d'industrie ou d'une chambre de métiers)
- ▼ CFA (Centre de formation d'apprentis)
- A Apprentissage
- S Scolaire

BTS

Niveau : Bac+2

BTS cybersécurité, informatique et réseaux, électronique option A informatique et réseaux

- ◆ 22 Lannion Lycée F. Le Dantec S
- 22 Saint-Brieuc Lycée Sacré-Cœur La Salle A
- ◆ 29 Brest LPO Vauban S A
- ▼ 29 Brest Pôle formation UIMM Bretagne A
- 29 Brest Lycée La Croix Rouge La Salle S A
- ❖ 29 Brest Pôle BTS Alternance A
- ◆ 35 Rennes Lycée Bréquigny S
- ❖ 35 Rennes Aftec A
- ❖ 35 Rennes Campus Eductive Rennes A
- ❖ 35 Rennes Rennes Ynov Campus A
- ◆ 35 Saint-Malo Lycée Maupertuis S
- ◆ 56 Guer Lycée Brocéliande S
- 56 Lorient Lycée Saint-Joseph S
- ◆ 56 Vannes Lycée A. R. Lesage S

BTS cybersécurité, informatique et réseaux, électronique option B électronique et réseaux

- ◆ 22 Saint-Brieuc Lycée polyvalent Chaptal S
- ◆ 29 Brest LPO Vauban S
- 29 Brest Lycée La Croix Rouge La Salle S
- ◆ 35 Rennes Lycée Bréquigny S
- 35 Vitré Lycée Jeanne d'Arc SA
- ◆ 56 Vannes Lycée A. R. Lesage S

BTS management opérationnel de la sécurité

- ◆ 22 Rostrenen LP Rosa Parks SA
- 35 Fougères Lycée J-B le Taillandier A

BUT

Niveau : Bac+3

BUT spécialité génie chimique-génie des procédés

- parcours conception des procédés et innovation technologique
- parcours contrôle-qualité, environnement et sécurité des procédés
- ◆ 56 Pontivy IUT de Lorient-Pontivy SA

BUT spécialité hygiène-sécurité-environnement

- parcours science du danger et management des risques professionnels, technologiques et environnementaux
- ◆ 56 Lorient IUT de Lorient-Pontivy SA

BUT spécialité mesures physiques

- parcours matériaux et contrôles physico-chimiques
- cursus universitaire préparatoire aux grandes écoles ENSSAT physique : photonique et électronique
- parcours techniques d'instrumentation
- ◆ 22 Lannion IUT Lannion SA

BUT spécialité réseaux & télécommunications

- parcours cybersécurité
- cursus universitaire préparatoire aux grandes écoles ENSSAT cybersécurité : informatique et réseaux
- ◆ 22 Lannion IUT Lannion SA
- parcours cybersécurité
- ◆ 35 Saint-Malo IUT Saint-Malo SA

LICENCE

Niveau : Bac + 3

Licence mention sciences et techniques des activités physiques et sportives : ergonomie du sport et performance motrice

- ◆ 35 Rennes UFR STAPS S
- portail sciences et techniques des activités physiques et sportives
- LAS option accès santé
- ergonomie du sport et performance motrice
- métiers de la rééducation et de la réadaptation - LAS option accès santé

LICENCE PROFESSIONNELLE

Niveau : Bac + 3

Licence pro mention analyste criminel opérationnel

- ◆ 22 Ploufragan Cnam sécurité défense S
- analyste opérationnel de données stratégiques

Licence pro mention bio-industries et biotechnologies

- 22 Guingamp UCO Bretagne Nord SA
- culture et procédés de transformation industriels des macro-algues
- alimentation et conseils en nutrition santé
- ❖ 29 Saint-Pol-de-Léon ISFFEL A
- ◆ 56 Lorient Faculté des sciences et sciences de l'ingénieur SA
- techniques d'analyses chimiques et biologique
- ◆ 56 Vannes Faculté des sciences et sciences de l'ingénieur SA
- développement des produits cosmétiques et de santé

Licence pro mention métiers des réseaux informatiques et télécommunications

- ◆ 22 Ploufragan Cnam sécurité défense SA
- analyste en sécurité des systèmes télécommunications, réseaux et informatique

Licence pro mention qualité, hygiène, sécurité, santé, environnement

- ❖ 29 Saint-Pol-de-Léon ISFFEL A
- 35 Redon ISSAT A
- ◆ 35 Rennes IUT de Rennes A
- animateur qualité, sécurité et environnement



PORTRAIT
Morgan,
agent immobilier

ideo.bretagne.bzh



- ◆ Établissement public
- Établissement privé sous contrat
- ❖ Établissement privé hors contrat
- ▲ Établissement privé reconnu
- Établissement consulaire (dépend d'une chambre de commerce et d'industrie ou d'une chambre de métiers)
- ▼ CFA (Centre de formation d'apprentis)
- A Apprentissage
- S Scolaire

CAPACITÉ EN DROIT

Capacité en droit

Niveau : Bac + 1

- ◆ 35 Rennes Faculté de droit et science politique S

BTS

Niveau : Bac+2

BTS assurance

- ❖ 29 Brest Pôle BTS alternance A
- ❖ 29 Gouesnou Groupe ITC formation Brest - Hop A
- 29 Landerneau Lycée Saint-Sébastien - Les 2 Rives S A
- ❖ 29 Quimper Groupe ITC formation Quimper - Hop A
- ❖ 35 Cesson-Sévigné Ecofac Business School S A
- 35 Rennes Lycée de La Salle S
- ❖ 35 Rennes Aftec S A
- ❖ 35 Rennes Campus Eductive Rennes A
- ❖ 35 Rennes AM ET JT A
- ❖ 56 Larmor-Plage Skilzh A
- ◆ 56 Lorient Lycée Dupuy de Lôme S A
- ◆ 56 Pontivy Lycée J. Loth S

BTS banque

- ◆ 22 Tréguier Lycée J. Savina S
- ❖ 29 Brest Pôle BTS Alternance A
- 29 Landerneau Lycée Saint-Sébastien - Les 2 Rives S A
- ❖ 35 Rennes Aftec S A
- ❖ 35 Rennes Ecole Supérieure de la Banque A
- ❖ 35 Saint-Jacques-de-la-Lande Esup S A
- ◆ 56 Pontivy Lycée J. Loth S

BTS collaborateur juriste notarial

- ◆ 29 Quimper Lycée Chaptal S
- ❖ 29 Brest AREP 29 A
- ❖ 29 Brest Pôle BTS Alternance A
- ❖ 29 Quimper EFCG A
- 35 Rennes Institut national des formations notariales S A
- ❖ 35 Rennes Campus Eductive Rennes A
- ❖ 35 Saint-Jacques-de-la-Lande Esup S A
- ❖ 56 Plescop Aftec S A

BTS professions immobilières

- 22 Dinan Lycée Cordeliers A
- ◆ 29 Brest Lycée J. Lesven S A
- ❖ 29 Brest Escam S A
- ❖ 29 Brest Pôle BTS alternance A
- ❖ 29 Gouesnou Groupe ITC formation Brest - Hop A
- ❖ 29 Quimper EFCG A
- ❖ 35 Cesson-Sévigné Totem initial A
- ◆ 35 Rennes Lycée Descartes S
- ❖ 35 Rennes Aftec S A
- ❖ 35 Rennes Formatives - IGC - CPS A
- ❖ 35 Rennes Campus Eductive Rennes A
- 35 Rennes Institut du management des services immobiliers S A
- ❖ 35 Rennes Escam A
- ❖ 35 Rennes AM ET JT A
- ❖ 35 Saint-Jacques-de-la-Lande Esup Rennes S A
- ▼ 35 Saint-Jouan-des-Guérets Faculté des métiers - CCI d'Ille-et-Vilaine A
- ❖ 56 Lorient Escam S A
- ❖ 56 Plescop Aftec S A
- 56 Vannes Lycée Saint-Paul S

BUT

Niveau : Bac+3

BUT spécialité carrières juridiques

- parcours administration et justice
- ◆ 35 Saint-Malo IUT Saint-Malo S
- parcours entreprise et association
- ◆ 35 Saint-Malo IUT Saint-Malo S A

BUT spécialité gestion des entreprises et des administrations

- parcours contrôle de gestion et pilotage de la performance
- ◆ 29 Brest IUT de Brest-Morlaix S
- ◆ 29 Quimper IUT Quimper S
- ◆ 35 Saint-Malo IUT Saint-Malo S A
- ◆ 56 Vannes IUT Vannes S A
- parcours gestion comptable, fiscale et financière
- ◆ 29 Brest IUT de Brest-Morlaix S
- ◆ 29 Quimper IUT Quimper S
- ◆ 35 Rennes IUT de Rennes S A
- ◆ 35 Saint-Malo IUT Saint-Malo S A
- ◆ 56 Vannes IUT Vannes S A
- parcours gestion, entrepreneuriat et management d'activités
- ◆ 29 Brest IUT de Brest-Morlaix S
- ◆ 29 Quimper IUT Quimper S
- ◆ 35 Rennes IUT de Rennes S A
- ◆ 35 Saint-Malo IUT Saint-Malo S A
- ◆ 56 Vannes IUT Vannes S A

LICENCE

Niveau : Bac + 3

Licence mention administration publique

- ◆ 29 Brest IPAG S
- administration publique
- ◆ 35 Rennes IPAG A

Licence mention droit

- ◆ 22 Saint-Brieuc Faculté de droit et science politique S
- général
- ◆ 29 Brest Faculté de droit, économie, gestion et AES S
- droit général
- droit général - LAS option accès santé
- portail droit / LEA - parcours carrières internationales

CLASSES PRÉPAS

Retrouvez la liste des prépas économiques et commerciales p. 63 de ce guide.

- ◆ **29 Quimper** Pôle universitaire Pierre-Jakez Hélias **S**
 - droit général
 - droit général - LAS option accès santé
 - portail Droit / Histoire de l'art et archéologie - parcours droit marché de l'art
- **35 Bruz** Institut catholique de Rennes **S**
 - droit anglophone
 - droit
- ◆ **35 Bruz** Faculté de droit et science politique **S**
 - portail droit science politique
 - portail droit science politique - LAS option accès santé
 - général
 - juriste franco-allemand
 - droit et globalisation économique
 - environnement
 - économie et gestion
 - juriste d'affaires franco-britannique
 - parcours excellence
- ◆ **56 Vannes** Faculté Droit et Science Politique **S**
 - droit public
 - droit privé
 - droit public / droit privé - parcours mixte
 - science politique
 - LAS option accès santé

Licence mention économie et gestion

- **22 Guingamp** UCO Bretagne Nord **S**
 - administration économique et sociale
 - gestion et commerce
- ◆ **22 Saint-Brieuc** LP Marie Balavenne **A**
- ◆ **29 Brest** Faculté de droit, économie, gestion et AES **S**
 - économie et management
 - économie et management - LAS option accès santé
 - international
- ◆ **35 Rennes** Faculté de sciences économiques **S**
 - portail économie et gestion
 - portail économie et gestion - LAS option accès santé
 - économie - mineure droit et science politique
 - économie - mineure banque et finance
 - économie - mineure management et stratégies
 - économie - mineure sciences des données
 - section internationale
 - Bachelor in business and applied economics
 - CPES Sciences, Environnement, Société (admission sélective sur dossier, partenariat avec le lycée Chateaubriand à Rennes et l'ENS Rennes)

- ◆ **56 Vannes** IAE Bretagne Sud **S**
 - économie gestion
 - économie gestion - classe préparatoire économie gestion commerce CPGE - ENS Rennes D1
 - économie gestion - LAS option accès santé
 - comptabilité finance
 - économie appliquée
 - économie et gestion des organisations
 - marketing vente

Licence mention mathématiques et informatique appliquées aux sciences humaines et sociales (MIASHS)

- ◆ **29 Brest** Faculté des sciences et techniques **S**
 - portail MPMEI - mathématiques, physique, mathématiques-économie, informatique
 - portail MPMEI - mathématiques, physique, mathématiques-économie, informatique - LAS option accès santé
 - mathématiques économie
 - mathématiques renforcées et concours
 - mathématiques financières
- ◆ **35 Rennes** Faculté de sciences économiques **S**
 - portail mathématiques et applications
 - science des données, statistique et économétrie
- ◆ **35 Rennes** UFR sciences sociales **S**
 - sciences humaines et sociales
 - économie

Licence mention science politique

- ◆ **35 Rennes** Faculté de droit et science politique **S**
 - portail droit science politique
 - portail droit science politique - LAS option accès santé
 - science politique

LICENCE PROFESSIONNELLE

Niveau : Bac + 3

Licence pro mention activités juridiques : assistant juridique

- ◆ **22 Saint-Brieuc** Faculté de droit et science politique **SA**

Licence pro mention activités juridiques : mandataire judiciaire à la protection des majeurs

- ◆ **35 Rennes** Faculté de droit de science politique **A**

Licence pro mention activités juridiques : métiers du droit privé

- ◆ **56 Vannes** Faculté de droit de science politique **SA**

Licence pro mention assurance, banque, finance : chargé de clientèle

- ◆ **29 Brest** IAE **A**
 - Parcours conseiller gestionnaire de clientèle sur le marché des particuliers en banque et assurance
- ◆ **29 Quimper** IUT Quimper
 - conseiller gestionnaire de clientèle sur le marché des particuliers en banque et assurance

- ◆ **35 Rennes** Faculté de sciences économiques, Université de Rennes, en partenariat avec l'École Supérieure de la Banque **A**
 - parcours chargé de clientèle particuliers
 - parcours chargé de clientèle expert
- ◆ **22 Saint-Brieuc** IUT de Saint-Brieuc **A**
- ◆ **56 Vannes** Université Bretagne Sud **A**

Licence pro mention métiers de l'immobilier : gestion et administration de biens

- ◆ **29 Brest** Faculté de droit, économie, gestion et AES **SA**
- ◆ **35 Bruz** Faculté des métiers - CCI d'Ille-et-Vilaine **A**
- ◆ **35 Rennes** UFR sciences sociales **SA**
 - gestion de l'habitat social

Licence pro mention métiers de l'immobilier : transaction et commercialisation de biens immobiliers

- ▼ **35 Bruz** Faculté des métiers - CCI d'Ille-et-Vilaine **A**

Licence pro mention métiers des administrations et collectivités territoriales

- ◆ **22 Saint-Brieuc** UFR sciences sociales **SA**
 - métiers techniques des collectivités territoriales
- ◆ **35 Rennes** UFR sciences sociales **SA**
 - métiers de l'administration territoriale

Licence pro mention métiers de la gestion et de la comptabilité : responsable de portefeuille clients en cabinet d'expertise

- ◆ **29 Brest** IUT de Brest-Morlaix **A**

Licence pro mention métiers du notariat

- ◆ **35 Rennes** Faculté de droit et science politique **S**

DIPLÔME D'IEP

Niveau : Bac+5

Diplôme de l'Institut d'études politiques de Rennes

- ◆ **35 Rennes** IEP Rennes **S**

AUTRES FORMATIONS

Conseiller clientèle des particuliers en banque et assurance

Niveau : Bac + 3

- **29 Landerneau** Groupe scolaire les 2 rives **A**
- ❖ **35 Rennes** IPAC Bachelor Factory **SA**

Attaché commercial

Niveau : Bac+2

- ▼ **22 Saint-Brieuc** CCI Formation Côtes d'Armor **A**
- ▼ **29 Brest** Chambre de commerce et d'industrie Métropolitaine Bretagne Ouest **A**

L'offre de formation en apprentissage évolue régulièrement, renseignez-vous auprès des établissements.



PORTRAIT

Thibault, ingénieur en maîtrise des énergies

ideo.bretagne.bzh



- ◆ Établissement public
- Établissement privé sous contrat
- ❖ Établissement privé hors contrat
- ▲ Établissement privé reconnu
- Établissement consulaire (dépend d'une chambre de commerce et d'industrie ou d'une chambre de métiers)
- ▼ CFA (Centre de formation d'apprentis)
- A Apprentissage
- S Scolaire

FORMATION COMPLÉMENTAIRE

CS technicien en énergies renouvelables option A : énergie électrique

Niveau : Bac+1

- ▼ 22 Plérin Pôle formation UIMM Bretagne A
- 35 Fougères Lycée J. B. Le Taillandier S

CS technicien en énergies renouvelables option B : énergie thermique

Niveau : Bac+1

- ◆ 29 Pleyben Lycée des métiers du bâtiment A

BTS

Niveau : Bac+2

BTS bioanalyses en laboratoire de contrôle

- ◆ 56 Lanester Lycée Jean Macé S

BTS fluides-énergies-domotique option A génie climatique et fluidique

- ◆ 22 Dinan LP la Fontaine des Eaux A
- ◆ 29 Brest Lycée Dupuy de Lôme SA
- ◆ 35 Rennes Lycée P. Mendès-France S
- 56 Lorient Lycée Saint-Joseph SA

BTS fluides-énergies-domotique option B froid et conditionnement d'air

- ◆ 22 Dinan Lycée la Fontaine des Eaux SA
- 56 Lorient Lycée Saint-Joseph SA

BTS fluides-énergies-domotique option C domotique et bâtiment communicants

- 22 Saint-Brieuc Lycée Sacré-Cœur S
- ◆ 29 Quimper Lycée Yves Thépot SA
- ▼ 35 Montgermont CFA du bâtiment d'Ille-et-Vilaine A
- 56 Vannes Lycée Saint-Joseph La salle S

BTS maintenance des systèmes option B : systèmes énergétiques et fluidiques

- ▼ 29 Brest Pôle formation UIMM Bretagne A
- ◆ 35 Rennes Lycée Pierre Mendès-France A
- ▼ 35 Vitré Pôle formation UIMM Bretagne A
- ◆ 56 Pontivy LP du Blavet SA

BTS maintenance des systèmes option C : systèmes éoliens

- ◆ 22 Loudéac Lycée F. Bienvenue SA

BTS métiers de l'eau

- 22 Guingamp Lycée Notre-Dame SA

BTS métiers des services à l'environnement

- ▼ 35 Bruz INHNI - Cfa de la propreté A
- 35 Rennes Groupe Antoine de Saint-Exupéry A
- ◆ 56 Lanester Lycée Jean Macé S

BTSA

Niveau : Bac+2

BTSA développement, animation des territoires ruraux

- 22 Pabu Lycée rural du Restmeur A
- ◆ 22 Saint-Brieuc LP J. Moulin S
- ◆ 29 Châteaulin LEGTA de l'Aulne S
- ◆ 29 Lesneven MFR IREO A
- 35 Fougères Lycée agricole JB Le Taillandier SA
- 56 Plœrmel Lycée agricole la Touche A

BTSA gestion forestière

- 22 Loudéac MFR Loudéac A
- 29 Lopérec LEAP le Nivot S

BTSA gestion et maîtrise de l'eau (GEMEAU)

- 29 Pont-l'Abbé Lycée Saint-Gabriel A
- ◆ 35 Le Rheu Lycée agricole T. Monod SA

CLASSES PRÉPAS ET ÉCOLES D'INGÉNIEURS

Retrouvez la liste des classes prépas et des écoles d'ingénieurs p.62 et p.64 de ce guide.

BTSA gestion et protection de la nature

- 22 **La Roche-Jaudy** Lycée Pommerit **A**
- ◆ 29 **Morlaix** LEGTA de Suscinio **S**
- ◆ 35 **Saint-Aubin-du-Cormier** CFA Saint-Aubin-du-Cormier **A**
- 56 **Auray** Lycée Kerplouz La Salle **S**

BUT

Niveau : Bac+3

BUT spécialité chimie

- parcours analyse, contrôle-qualité, environnement
- ◆ 35 **Rennes** IUT de Rennes **SA**

BUT spécialité génie biologique

- parcours agronomie
- ◆ 29 **Brest** IUT de Brest-Morlaix **S**
- 29 **Lesneven** MFR IREO Lesneven **A**
- parcours sciences de l'environnement et écotecnologies
- ◆ 29 **Brest** IUT de Brest-Morlaix **S**

BUT spécialité génie chimique-génie des procédés

- parcours conception des procédés et innovation technologique
- parcours contrôle-qualité, environnement et sécurité des procédés
- ◆ 56 **Pontivy** IUT de Lorient-Pontivy **SA**

BUT spécialité génie civil-construction durable

- parcours bureaux d'études conception
- parcours réhabilitation et amélioration des performances environnementales des bâtiments
- ◆ 35 **Rennes** IUT de Rennes **SA**

BUT spécialité génie électrique et informatique industrielle

- parcours électricité et maîtrise de l'énergie
- ◆ 29 **Brest** IUT de Brest-Morlaix **SA**
- ◆ 35 **Rennes** IUT de Rennes **SA**

BUT spécialité hygiène-sécurité-environnement

- parcours science du danger et management des risques professionnels, technologiques et environnementaux
- ◆ 56 **Lorient** IUT de Lorient-Pontivy **SA**

BUT spécialité métiers de la transition et de l'efficacité énergétiques

- parcours optimisation énergétique pour le bâtiment et l'industrie
- parcours réalisation des installations énergétiques pour le bâtiment et l'industrie
- ◆ 56 **Lorient** IUT de Lorient-Pontivy **SA**

LICENCE

Niveau : Bac+3

Licence mention sciences de la transition écologique et sociétale

- ◆ 56 **Lorient** Faculté des sciences et sciences de l'ingénieur **S**
 - sciences écologie et société option professorat des écoles
 - énergie et environnement
 - matériaux et transition écologique

Licence mention sciences de la vie et de la terre

- 22 **Guingamp** UCO Bretagne Nord **S**
 - biologie des organismes, des populations et des écosystèmes
 - biotechnologies marines
 - biologie moléculaire cellulaire et physiologie
- ◆ 56 **Lorient** Faculté des sciences et sciences de l'ingénieur **S**
 - biologie et bio-santé
 - biologie et biotechnologies
 - techniques d'analyses chimiques et biologiques
 - LAS option accès santé
- ◆ 56 **Vannes** Faculté des sciences et sciences de l'ingénieur **SA**
 - biologie générale
 - biologie cellulaire et moléculaire
 - sciences de l'environnement
 - LAS option accès santé

Double Licence lettres - sciences de la transition écologique et sociétale

- ◆ 56 **Lorient** Faculté sciences et sciences de l'ingénieur **S**

LICENCE PROFESIONNELLE

Niveau : Bac+3

Licence pro mention bio-industries et biotechnologies

- 22 **Guingamp** UCO Bretagne Nord **SA**
 - culture et procédés de transformation industriels des macro-algues
 - alimentation et conseils en nutrition santé
- ❖ 29 **Saint-Pol-de-Léon** ISFFEL **A**
- ◆ 56 **Lorient** Faculté des sciences et sciences de l'ingénieur **SA**
 - techniques d'analyses chimiques et biologique
- ◆ 56 **Vannes** Faculté des sciences et sciences de l'ingénieur **SA**
 - développement des produits cosmétiques et de santé

Licence pro mention génie des procédés pour l'environnement

- ◆ 35 **Le Rheu** CFA CFPPA Le Rheu **A**

Licence pro mention maîtrise de l'énergie, électricité, développement durable

- ▼ 22 **Plérin** Pôle formation UIMM Bretagne **A**
- 35 **Redon** GIP Campus ESPRIT Industries **A**

Licence pro mention métiers de l'électricité et de l'énergie

- ◆ 29 **Brest** IUT de Brest **A**
- ▼ 35 **Vitré** Pôle formation UIMM Bretagne **A**

Licence pro mention métiers de l'énergétique, de l'environnement et du génie climatique

- ◆ 35 **Rennes** IUT de Rennes **A**
 - parcours Chargé d'affaires en génie climatique
 - parcours responsable technique d'installations de froid industriel (RTIF)

Licence pro mention métiers du BTP : performance énergétique et environnementale des bâtiments

- ◆ 29 **Brest** Faculté des sciences et techniques **SA**
 - conception et rénovation éco-responsable du bâtiment
- ◆ 56 **Lorient** Faculté des sciences et sciences de l'ingénieur **SA**
 - éco-matériaux et éco-construction

Licence pro mention métiers des ressources naturelles et de la forêt

- 29 **Lopérec** Lycée agricole Le Nivot **A**

Licence pro mention qualité, hygiène, sécurité, santé, environnement

- ❖ 29 **Saint-Pol-de-Léon** ISFFEL **A**
- 35 **Redon** ISSAT **A**
- ◆ 35 **Rennes** IUT de Rennes **A**

AUTRES FORMATIONS

Bachelor en sciences et ingénierie - environnement et développement durable

Niveau : Bac+3

- ▲ 35 **Bruz** UniLaSalle - campus de Rennes **SA**

Animateur qualité sécurité environnement

Niveau : Bac+2

- ▲ 29 **Guipavas** CESI Ecole d'ingénieurs **A**

D'autres formations existent, notamment en apprentissage (certificats d'écoles, titres professionnels...).

Retrouvez l'ensemble des formations post-bac par domaine sur ideo.bretagne.bzh, rubrique « Formations ».



PORTRAIT
Adélaïde,
restaauratrice

ideo.bretagne.bzh



- ◆ Établissement public
- Établissement privé sous contrat
- ❖ Établissement privé hors contrat
- ▲ Établissement privé reconnu
- Établissement consulaire (dépend d'une chambre de commerce et d'industrie ou d'une chambre de métiers)

▼ CFA (Centre de formation d'apprentis)

A Apprentissage

S Scolaire

CLASSE DE MISE À NIVEAU

Classe de mise à niveau pour entrer en BTS management hôtellerie restauration

Niveau : Bac + 1

- 29 **Quimper** Lycée Le Paraclét S
- ◆ 35 **Dinard** Lycée hôtelier Y. Bourges S

FORMATION COMPLÉMENTAIRE

FCIL cuisine de la mer

- 29 **Tréguier** LP Saint-Marc S

CS accueil-réception

Niveau : Bac+1

- ▼ 22 **Ploufragan** CFA Chambre de métiers et de l'artisanat A
- ▼ 29 **Brest** Chambre de commerce et d'industrie Métropolitaine Bretagne Ouest A
- 29 **Quimper** Lycée polyvalent Le Paraclét A
- ◆ 35 **Dinard** Lycée hôtelier Y. Bourges S
- 35 **La Guerche-de-Bretagne** LP hôtelier Sainte-Thérèse SA
- 56 **Pontivy** Lycée Jeanne d'Arc-Saint Ivry S

CS organisateur de réceptions

Niveau : Bac+1

- 35 **Saint-Méen-le-Grand** LP Notre-Dame SA

CS sommellerie

Niveau : Bac+1

- ▼ 29 **Brest** Chambre de commerce et d'industrie Métropolitaine Bretagne Ouest A
- 29 **Concarneau** Lycée Saint-Joseph S
- ▼ 35 **Bruz** Faculté des métiers - CCI d'Ille-et-Vilaine A
- ◆ 35 **Dinard** Lycée hôtelier Y. Bourges S
- 35 **Saint-Méen-le-Grand** LP Notre-Dame SA
- ▼ 56 **Vannes** CFA Chambre de métiers et de l'artisanat du Morbihan A

CAP EN 1 AN

CAP chocolaterie-confiserie

- ▼ 22 **Ploufragan** CFA Chambre de métiers et de l'artisanat A
- ▼ 29 **Brest** Chambre de commerce et d'industrie Métropolitaine Bretagne Ouest A
- 29 **Concarneau** Lycée Saint-Joseph S
- ▼ 35 **Bruz** Chambre de métiers et de l'artisanat A

CAP crémier-fromager

- ◆ 22 **Saint-Quay-Portrieux** Lycée professionnel hôtelier la Closerie A
- ▼ 56 **Vannes** CFA Chambre de métiers et de l'artisanat du Morbihan A

CAP glacier-fabricant

- ◆ 56 **Vannes** Lycée professionnel Jean Guéhenno SA

CAP pâtissier

- ◆ 22 **Saint-Quay-Portrieux** Lycée professionnel hôtelier la Closerie S
- 29 **Concarneau** Lycée Saint-Joseph S

CAP poissonnier écailler

- ▼ 29 **Quimper** CFA Chambre de métiers et de l'artisanat A
- ▼ 56 **Lorient** CFA de la ville de Lorient A

BM (BREVET DE MAÎTRISE)

Niveau : Bac+2

BM traiteur-organisateur de réception

- ▼ 22 **Ploufragan** CFA - Chambre de métiers et de l'artisanat 22 A

BM pâtissier chocolatier confiseur glacier traiteur

- ▼ 22 **Ploufragan** CFA - Chambre de métiers et de l'artisanat 22 A



BTS

Niveau : Bac+2

BTS management en hôtellerie - restauration option A : management d'unité de restauration

- ◆ 22 **Saint-Quay-Portrieux** LP la Closerie **S**
- 29 **Brest** Lycée Fénélon **A**
- ❖ 29 **Brest** Pôle BTS Alternance **A**
- 29 **Quimper** Lycée Le Paracllet **SA**
- ▼ 35 **Bruz** Faculté des métiers - CCI d'Ille-et-Vilaine **A**
- ◆ 35 **Dinard** Lycée hôtelier Y. Bourges **S**
- ◆ 35 **La Guerche-de-Bretagne** Lycée Hôtelier Sainte Thérèse **A**
- ◆ 35 **Rennes** LP L. Guilloux **S**
- ▼ 35 **Saint-Jouan-des-Guérets** Faculté des métiers - CCI d'Ille-et-Vilaine **A**
- ▼ 56 **Vannes** CFA Chambre de métiers et de l'artisanat **A**

BTS management en hôtellerie - restauration option B : management d'unité de production culinaire

- ◆ 22 **Saint-Quay-Portrieux** LP la Closerie **S**
- 29 **Brest** Lycée Fénélon **A**
- ❖ 29 **Brest** Pôle BTS Alternance **A**
- 29 **Quimper** Lycée Le Paracllet **SA**
- ◆ 35 **Dinard** Lycée hôtelier Y. Bourges **SA**
- 35 **La Guerche-de-Bretagne** Lycée Hôtelier Sainte Thérèse **A**
- ◆ 35 **Rennes** LP L. Guilloux **SA**
- 35 **Saint-Malo** Faculté des métiers - CCI d'Ille-et-Vilaine **A**
- ▼ 56 **Vannes** CFA Chambre de métiers et de l'artisanat **A**

BTS management en hôtellerie - restauration option C : management d'unité d'hébergement

- 22 **Lannion** Lycée Saint-Joseph - Bossuet **A**
- ❖ 29 **Brest** Pôle BTS Alternance **A**
- 29 **Quimper** Lycée Le Paracllet **SA**
- ◆ 35 **Dinard** Lycée hôtelier Y. Bourges **S**
- 35 **La Guerche-de-Bretagne** Lycée Hôtelier Sainte Thérèse **A**

BTS tourisme

- 22 **Lannion** Lycée Saint-Joseph - Bossuet **SA**
- ❖ 22 **Plérin** Formatives - IGC - CPS **A**
- ◆ 22 **Saint-Brieuc** Lycée E. Renan **S**
- 29 **Brest** Lycée Fénélon **SA**
- ❖ 29 **Brest** Aftec Ipac Bachelor Factory **A**
- ❖ 29 **Brest** Escam **SA**
- ❖ 29 **Brest** Pôle BTS alternance **A**
- ◆ 29 **Pont-l'Abbé** Lycée Laënnec **S**
- ❖ 29 **Quimper** EFCG **A**
- 35 **Rennes** Lycée Jeanne d'Arc **S**
- ❖ 35 **Rennes** Aftec **SA**
- ❖ 35 **Rennes** Formatives - IGC - CPS **A**
- 35 **Rennes** Groupe Antoine de Saint-Exupéry **A**
- ❖ 35 **Rennes** Escam **RENNES** **A**
- ❖ 35 **Saint-Jacques-de-la-Lande** Esup **SA**
- ▼ 35 **Saint-Malo** Faculté des métiers - CCI d'Ille-et-Vilaine **A**
- ❖ 35 **Saint-Malo** Formatives **A**
- 35 **Saint-Malo** Lycée La Providence **S**
- ❖ 56 **Lorient** Escam **SA**
- ❖ 56 **Plescop** Aftec **SA**
- 56 **Pontivy** Lycée Jeanne d'Arc-Saint Ivy **S**

BTSA

Niveau : Bac+2

BTSA développement, animation des territoires ruraux

- 22 **Pabu** Lycée rural du Restmear **A**
- ◆ 22 **Saint-Brieuc** LP J. Moulin **S**
- ◆ 29 **Châteaulin** LEGTA de l'Aulne **S**
- 29 **Lesneven** MFR IREO **A**
- 35 **Fougères** Lycée agricole JB Le Taillandier **SA**
- 56 **Ploërmel** Lycée agricole la Touche **A**

BUT

Niveau : Bac+3

BUT spécialité gestion administrative et commerciale des organisations

- parcours management des activités culturelles, artistiques, sportives et de tourisme
- ◆ 29 **Morlaix** IUT de Brest-Morlaix **S**

LICENCE PROFESSIONNELLE

Niveau : Bac+3

Licence pro mention développement de projets de territoires

- ◆ 22 **Saint-Brieuc** UFR sciences sociales **S**
 - destinations touristiques, patrimoines et marketing territorial
- 35 **Saint-Malo** Lycée polyvalent Institution Saint-Malo La Providence **S**
 - destinations touristiques d'affaires et clientèles internationales

Licence pro mention métiers du tourisme : communication et valorisation des territoires

- 56 **Arradon** UCO Bretagne sud **SA**

Licence pro mention métiers du tourisme et des loisirs

- ◆ 29 **Quimper** Pôle universitaire Pierre-Jakez Hélias **S**
 - conception de produits touristiques et valorisation des territoires
 - hébergement et environnement touristiques

Licence pro mention organisation et gestion des établissements hôteliers et de restauration

- ◆ 35 **Saint-Malo** IUT Saint-Malo **A**
 - partenariat avec le Lycée Hôtelier de Dinard - Yvon Bourges

RENSEIGNEZ-VOUS SUR LES COÛTS ET LA QUALITÉ DES FORMATIONS

Pensez à bien vous renseigner sur la qualité de la formation que vous envisagez de suivre. Le diplôme préparé est-il reconnu ou visé par l'État ? La certification délivrée est-elle inscrite au RNCP (le Répertoire national des certifications professionnelles) ? Quel est le statut de l'établissement qui propose la formation ? A-t-il signé un contrat avec l'État ?

Attention également aux coûts de scolarité qui peuvent être élevés dans certains établissements et ne garantissent en rien la qualité des formations proposées.

Plus d'infos p.12 sur les différents statuts des établissements et des diplômes.

Licence pro mention industries agroalimentaires

- ◆ 35 **Rennes** UFR Sciences de la vie et de l'environnement **SA**
 - Développement et recherche en art culinaire industrialisé

AUTRES FORMATIONS

Diplôme arts culinaires et entrepreneuriat

Niveau : Bac + 3

- ▲ 35 **Rennes** Ecole Ferrandi Paris - Campus de Rennes **S**

Diplôme manager dans l'hôtellerie restauration

Niveau : Bac+3

- ▲ 35 **Rennes** Ecole Ferrandi Paris - Campus de Rennes **SA**

Assistant manager loisirs hébergement restauration

Niveau : Bac+2

- ▼ 22 **Saint-Brieuc** CCI Formation Côtes d'Armor **A**



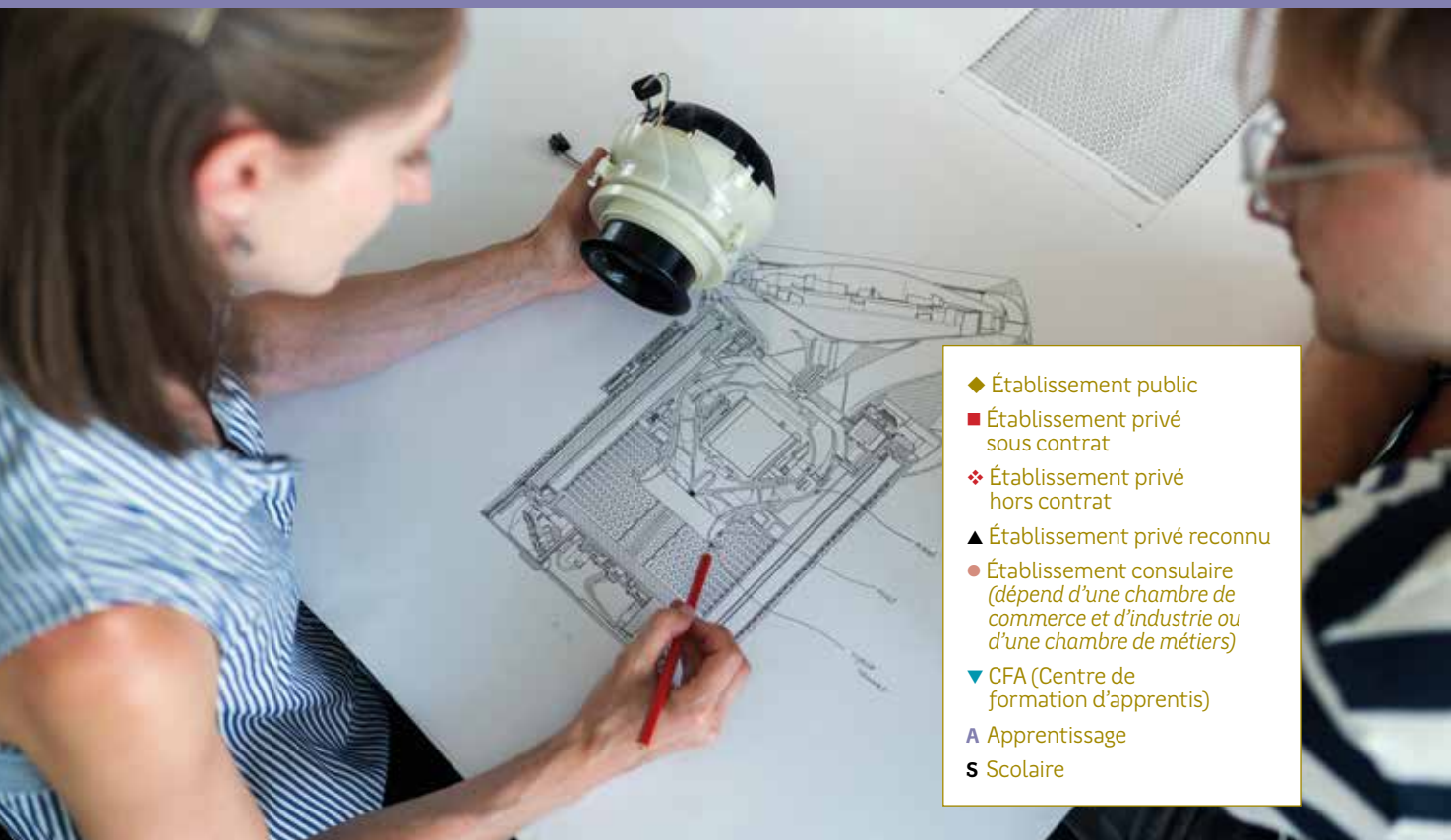

- ◆ Établissement public
- Établissement privé sous contrat
- ❖ Établissement privé hors contrat
- ▲ Établissement privé reconnu
- Établissement consulaire (dépend d'une chambre de commerce et d'industrie ou d'une chambre de métiers)
- ▼ CFA (Centre de formation d'apprentis)
- A Apprentissage
- S Scolaire

CLASSE DE MISE À NIVEAU

Classe de mise à niveau pour entrer en BTS maritime Maintenance des systèmes électro-navals

Niveau : Bac + 1

- ◆ 22 Paimpol LP maritime P. Loti S

FORMATION COMPLÉMENTAIRE

FCIL électro-mobilité, technologie et environnement du cycle

Niveau : Bac ou équivalent

- ◆ 29 Quimperlé LP Roz Glas S

FCIL fabrication et traitement de structures métalliques industrielles

Niveau : Bac + 1

- 35 Redon Lycée M. Callo S

FCIL horloger spécialisation montres à complication

Niveau : Bac+1

- ◆ 35 Rennes LP J. Jaurès S

FCIL maintenance des équipements audiovisuels et électroménagers

Niveau : Bac+1

- 56 Vannes Lycée Saint-Joseph La salle S

FCIL mécanicien réparateur de moteurs marins

Niveau : Bac+1

- ◆ 56 Etel L.P.E. James S

FCIL horloger spécialisation montres à complication

Niveau : Bac+1

- ◆ 35 Rennes LP J. Jaurès S

FCIL préparation mécanique de véhicules de sport et de collection

Niveau : Bac + 1

- ◆ 56 Vannes LP J. Guéhenno S

FCIL préparation moteurs option mécanique de compétition

Niveau : Bac+1

- 35 Redon Lycée M. Callo S

CS aéronautique option avions à moteurs à turbines

Niveau : Bac+1

- ◆ 29 Morlaix LP T. Corbière SA

CS aéronautique option hélicoptères à moteurs à turbines

Niveau : Bac+1

- ◆ 29 Morlaix LP T. Corbière SA

CS maquettes et prototypes

Niveau : Bac+1

- ◆ 56 Questembert Lycée M. Berthelot SA

CS mécatronique navale

Niveau : Bac+1

- ◆ 29 Brest LPO Vauban S
- ◆ 29 Brest Lycée Dupuy de Lôme A

CS pilotage de machines agricoles et travaux mécanisés à haute technicité

Niveau : Bac+1

- 56 Gourin Lycée Saint Yves A

CS production et réparation de produits électroniques

Niveau : Bac+1

- 35 Vitré LP et technologique Jeanne d'Arc S

CS technicien en énergies renouvelables option A : énergie électrique

Niveau : Bac+1

- ▼ 22 Plérin Pôle formation UIMM Bretagne A
- 35 Fougères Lycée J. B. Le Taillandier S

CS technicien en soudage

Niveau : Bac+1

- ◆ 22 Guingamp LP J. Verne SA
- ▼ 22 Plérin Pôle formation UIMM Bretagne A
- ▼ 29 Brest Pôle formation UIMM Bretagne A
- ▼ 29 Ergué-Gabéric Pôle formation UIMM Bretagne A
- ▼ 35 Bruz Pôle formation UIMM Bretagne A
- ▼ 35 Vitré Pôle formation UIMM Bretagne A
- ◆ 56 Etel L.P.E. James SA
- ▼ 56 Lorient Pôle formation UIMM Bretagne A

CS technicien en tuyauterie

Niveau : Bac+1

- ▼ 22 Plérin Pôle formation UIMM Bretagne A
- ▼ 29 Brest Pôle formation UIMM Bretagne A
- ▼ 35 Bruz Pôle formation UIMM Bretagne A
- ◆ 56 Lorient Lycée polyvalent Jean Baptiste Colbert A
- ▼ 56 Lorient Pôle formation UIMM Bretagne A

CAP EN 1 AN

CAP maroquinerie

- ◆ 35 Fougères LP Jean Guéhenno A

CAP peintre automobile

- ◆ 29 Pont-de-Buis-lès-Quimerch Lycée professionnel des métiers de l'automobile A
- ◆ 35 Tinténiac Lycée professionnel Bel Air SA



BTS

Niveau : Bac+2

BTS aéronautique

- ◆ 29 **Morlaix** Lycée T. Corbière **SA**

BTS architectures en métal : conception et réalisation

- ◆ 29 **Quimper** Lycée Yves Thépot **SA**
- ▼ 56 **Lorient** Pôle formation UIMM Bretagne **A**

BTS assistance technique d'ingénieur

- ▼ 35 **Bruz** Pôle formation UIMM Bretagne **A**
- 35 **Redon** GIP Campus ESPRIT Industries **A**
- ◆ 35 **Rennes** Lycée Bréquigny **S**
- 56 **Vannes** Lycée Saint-Joseph La salle **S**

BTS bioanalyses en laboratoire de contrôle

- ◆ 56 **Lanester** Lycée Jean Macé **S**

BTS bioqualité

- ◆ 29 **Quimper** Lycée Chaptal **SA**

BTS conception de produits industriels

- ◆ 22 **Saint-Brieuc** Lycée polyvalent Chaptal **SA**
- ▼ 29 **Brest** Pôle formation UIMM Bretagne **A**
- ◆ 29 **Morlaix** Lycée T. Corbière **S**
- 35 **Cesson-Sévigné** Lycée Frédéric Ozanam **S**
- 35 **Redon** Lycée Marcril Callo **A**
- ◆ 56 **Lorient** Lycée Colbert **S**

BTS conception des processus de réalisation de produits option A : production unitaire

- 29 **Quimper** Lycée le Likès **A**
- ◆ 56 **Questembert** Lycée M. Berthelot **SA**

BTS conception des processus de réalisation de produits option B : production sérielle

- ◆ 22 **Saint-Brieuc** Lycée Chaptal **A**
- ▼ 29 **Brest** Pôle formation UIMM Bretagne **A**
- 29 **Quimper** Lycée le Likès **SA**
- 35 **Redon** Lycée Marcril Callo **A**
- ◆ 35 **Rennes** Lycée Joliot Curie **S**

BTS conception et industrialisation en construction navale

- ▼ 56 **Lorient** Pôle formation UIMM Bretagne **A**

BTS conception et industrialisation en microtechniques

- ◆ 29 **Morlaix** Lycée T. Corbière **S**

BTS conception et réalisation de carrosserie

- ▼ 22 **Aucaleuc** CFA Chambre de métiers et de l'artisanat **A**

BTS conception et réalisation de systèmes automatiques

- ▼ 22 **Plérin** Pôle formation UIMM Bretagne **A**
- 22 **Saint-Brieuc** Lycée Sacré-Coeur **S**
- ◆ 29 **Brest** LPO Vauban **SA**
- 29 **Landerneau** Lycée Saint Joseph **A**
- ◆ 35 **Rennes** Lycée Joliot Curie **S**
- ◆ 56 **Lorient** Lycée Colbert **SA**

BTS conception et réalisation en chaudronnerie industrielle

- ▼ 22 **Plérin** Pôle formation UIMM Bretagne **A**
- ◆ 29 **Brest** LPO Vauban **SA**
- ▼ 29 **Brest** Pôle formation UIMM Bretagne **A**
- ▼ 35 **Bruz** Pôle formation UIMM Bretagne **A**
- ▼ 56 **Lorient** Pôle formation UIMM Bretagne **A**
- ◆ 56 **Vannes** LP Jean Guéhenno **A**

BTS contrôle industriel et régulation automatique

- ◆ 56 **Lorient** Lycée polyvalent Jean Baptiste Colbert **A**

BTS cybersécurité, informatique et réseaux, électronique option A informatique et réseaux

- ◆ 22 **Lannion** Lycée F. le Dantec **S**
- 22 **Saint-Brieuc** Lycée polyvalent Sacré-Coeur La Salle **A**
- ◆ 29 **Brest** LPO Vauban **SA**
- ▼ 29 **Brest** Pôle formation UIMM Bretagne **A**
- 29 **Brest** Lycée La Croix Rouge La Salle **SA**
- ❖ 29 **Brest** Pôle BTS Alternance **A**
- ◆ 35 **Rennes** Lycée Bréquigny **S**
- ❖ 35 **Rennes** Aftec **A**
- ❖ 35 **Rennes** Campus Eductive Rennes **A**
- ❖ 35 **Rennes** Rennes Ynov Campus **A**
- ◆ 35 **Saint-Malo** Lycée Maupertuis **S**
- ◆ 56 **Guer** Lycée Brocéliande **S**
- 56 **Lorient** Lycée Saint-Joseph **S**
- ◆ 56 **Vannes** Lycée A. R. Lesage **S**

BTS cybersécurité, informatique et réseaux, électronique option B électronique et réseaux

- ◆ 22 **Saint-Brieuc** Lycée polyvalent Chaptal **S**
- ◆ 29 **Brest** LPO Vauban **S**
- 29 **Brest** Lycée La Croix Rouge La Salle **S**
- ◆ 35 **Rennes** Lycée Bréquigny **S**
- 35 **Vitré** Lycée Jeanne d'Arc **SA**
- ◆ 56 **Vannes** Lycée A. R. Lesage **S**

BTS développement et réalisation bois

- 22 **Saint-Brieuc** Lycée polyvalent Sacré-Coeur La Salle **A**
- ◆ 29 **Landerneau** Lycée de l'Elorn **SA**
- ◆ 35 **Vitré** LP La Champagne **SA**
- ◆ 56 **Port-Louis** LP Julien Crozet **A**
- ▼ 56 **Vannes** Bâtiment CFA du Morbihan **A**

BTS électrotechnique

- ◆ 22 **Lannion** Lycée F. le Dantec **SA**
- ▼ 22 **Plérin** Pôle formation UIMM Bretagne **A**
- ◆ 29 **Brest** LPO Vauban **SA**
- ▼ 29 **Brest** Pôle formation UIMM Bretagne **A**
- 29 **Quimper** Lycée le Likès **SA**
- ▼ 35 **Bruz** Pôle formation UIMM Bretagne **A**
- 35 **Cesson-Sévigné** Lycée Frédéric Ozanam **SA**
- 35 **Redon** Lycée M. Callo **SA**
- ◆ 35 **Rennes** Lycée Joliot Curie **S**
- ◆ 35 **Saint-Malo** Lycée Maupertuis **SA**
- ▼ 35 **Vitré** Pôle formation UIMM Bretagne **A**
- ◆ 56 **Lorient** Lycée Colbert **SA**
- ▼ 56 **Lorient** Pôle formation UIMM Bretagne **A**
- 56 **Vannes** Lycée Saint-Joseph La salle **S**

BTS EuroPlastics et composites option conception outillage

- ◆ 56 **Questembert** Lycée M. Berthelot **S**

BTS EuroPlastics et composites option pilotage et optimisation de la production

- ◆ 56 **Questembert** Lycée M. Berthelot **SA**

BTS fluides-énergies-domotique option B froid et conditionnement d'air

- ◆ 22 **Dinan** Lycée la Fontaine des Eaux **SA**
- 56 **Lorient** Lycée Saint-Joseph **SA**

BTS fluides-énergies-domotique option C domotique et bâtiment communicants

- 22 **Saint-Brieuc** Lycée Sacré-Coeur **S**
- ◆ 29 **Quimper** Lycée Yves Thépot **SA**
- ▼ 35 **Montgermont** CFA du bâtiment d'Ille-et-Vilaine **A**
- 56 **Vannes** Lycée Saint-Joseph La salle **S**

BTS maintenance des matériels de construction et de manutention

- ▼ 35 **Louvigné-du-Désert** Unicem **A**

BTS maintenance des systèmes option A : systèmes de production

- ◆ 22 **Lamballe** Lycée Henri Avril **A**
- ◆ 22 **Loudéac** Lycée F. Bienvenue **SA**
- ▼ 22 **Plérin** Pôle formation UIMM Bretagne **A**
- ▼ 29 **Brest** Pôle formation UIMM Bretagne **A**
- 29 **Brest** Lycée La Croix Rouge La Salle **SA**
- ▼ 29 **Ergué-Gabéric** Pôle formation UIMM Bretagne **A**
- ◆ 29 **Quimper** Lycée Yves Thépot **SA**
- ▼ 35 **Bruz** Pôle formation UIMM Bretagne **A**
- 35 **Cesson-Sévigné** Lycée Frédéric Ozanam **A**
- ▼ 35 **Fougères** Faculté des métiers - CCI d'Ille-et-Vilaine **A**
- ◆ 35 **Fougères** Lycée J. Guéhenno **SA**
- ▼ 35 **Javené** Faculté des métiers - CCI d'Ille-et-Vilaine **A**
- 35 **Montauban-De-Bretagne** Lycée La Providence **A**
- 35 **Redon** Lycée M. Callo **SA**
- ▼ 35 **Vitré** Pôle formation UIMM Bretagne **A**
- 56 **Arradon** AREP 56 **A**
- ▼ 56 **Lorient** Pôle formation UIMM Bretagne **A**
- 56 **Vannes** Lycée Saint-Joseph La salle **S**

RENSEIGNEZ-VOUS SUR LES COÛTS ET LA QUALITÉ DES FORMATIONS

Pensez à bien vous renseigner sur la qualité de la formation que vous envisagez de suivre. Le diplôme préparé est-il reconnu ou visé par l'État ? La certification délivrée est-elle inscrite au RNCP (le Répertoire national des certifications professionnelles) ? Quel est le statut de l'établissement qui propose la formation ? A-t-il signé un contrat avec l'État ?

Attention également aux coûts de scolarité qui peuvent être élevés dans certains établissements et ne garantissent en rien la qualité des formations proposées.

Plus d'infos p. 12 sur les différents statuts des établissements et des diplômes.



BTS maintenance des systèmes option B : systèmes énergétiques et fluidiques

- ▼ 29 **Brest** Pôle formation UIMM Bretagne **A**
- ◆ 35 **Rennes** Lycée Pierre Mendès-France **A**
- ▼ 35 **Vitré** Pôle formation UIMM Bretagne **A**
- ◆ 56 **Pontivy** LP du Blavet **SA**

BTS maintenance des systèmes option C : systèmes éoliens

- ◆ 22 **Loudéac** Lycée F. Bienvenue **SA**

BTS maintenance des systèmes option D : systèmes ascenseurs et élévateurs

- ◆ 56 **Hennebont** L.P.E. Zola **SA**

BTS maritime maintenance des systèmes électro-navals

- ◆ 35 **Saint-Malo** LP maritime Florence Arthaud **S**

BTS maintenance des véhicules option A : voitures particulières

- ▼ 22 **Ploufragan** CFA - Chambre de métiers et de l'artisanat 22 **A**
- ▼ 35 **Bruz** CFA Chambre de métiers et de l'artisanat 35 **A**
- 35 **Cesson-Sévigné** Lycée Frédéric Ozanam **SA**
- 35 **Redon** Lycée Marcel Callo **A**
- ◆ 56 **Lorient** Lycée Colbert **SA**
- ▼ 56 **Vannes** CFA Chambre de métiers et de l'artisanat **A**

BTS maintenance des véhicules option B : véhicules de transport routier

- ▼ 22 **Aucaleuc** CFA Chambre de métiers et de l'artisanat des Côtes d'Armor **A**

BTS maintenance des véhicules option C : motocycles

- ◆ 22 **Loudéac** Lycée F. Bienvenue **A**

BTS mécatronique navale

- ◆ 22 **Paimpol** LP maritime P. Loti **S**

BTS métiers de l'esthétique, de la cosmétique et de la parfumerie option C cosmétologie

- 22 **Guingamp** Lycée Notre-Dame **S**
- ❖ 35 **Rennes** ADONIS **A**

BTS métiers de la mode - chaussure et maroquinerie

- ◆ 35 **Fougères** Lycée J. Guéhenno **SA**

BTS métiers de la mode - vêtements

- ◆ 29 **Brest** Lycée J. Lesven **S**
- ◆ 35 **Fougères** LP Jean Guéhenno **A**

BTS motorisations toutes énergies

- ◆ 29 **Brest** LPO Vauban **SA**

BTS photonique : technologies et sciences de la lumière

- ◆ 22 **Lannion** Lycée F. le Dantec **SA**

BTS techniques et services en matériels agricoles

- 35 **Montauban De Bretagne** MFR Montauban de Bretagne **A**

BTSA

Niveau : Bac+2

BTSA analyses biologiques, biotechnologiques, agricoles et environnementales

- 35 **Redon** ISSAT **SA**
- ◆ 56 **Pontivy** LEGTA Le Gros Chêne **S**

BTSA génie des équipements agricoles

- 22 **Loudéac** MFR - CFA Loudéac **SA**

BTSA qualité, alimentation, innovation et maîtrise sanitaire option aliments et processus technologiques

- 22 **La Roche-Jaudy** LA Pommerit **S**
- 35 **Rennes** Lycée Saint-Exupéry - The Land **SA**
- ◆ 56 **Pontivy** LEGTA Le Gros Chêne **SA**

BUT

Niveau : Bac+3

BUT spécialité chimie

- parcours chimie industrielle
- parcours synthèse
- ◆ 35 **Rennes** IUT de Rennes **SA**

BUT spécialité génie biologique

- parcours sciences de l'aliment et biotechnologie
- ◆ 22 **Saint-Brieuc** IUT Saint-Brieuc **SA**
- ◆ 29 **Quimper** IUT de Quimper **SA**

- parcours sciences de l'environnement et écotechnologies
- ◆ 29 **Brest** IUT de Brest-Morlaix **S**

BUT spécialité génie chimique-génie des procédés

- parcours conception des procédés et innovation technologique
- parcours contrôle-qualité, environnement et sécurité des procédés
- ◆ 56 **Pontivy** IUT de Lorient-Pontivy **SA**

BUT spécialité génie électrique et informatique industrielle

- parcours automatisme et informatique industrielle
- ◆ 29 **Brest** IUT de Brest-Morlaix **SA**
- ◆ 35 **Rennes** IUT de Rennes **SA**

- parcours électricité et maîtrise de l'énergie
- ◆ 29 **Brest** IUT de Brest-Morlaix **SA**
- ◆ 35 **Rennes** IUT de Rennes **SA**

- parcours électronique et systèmes embarqués
- ◆ 29 **Brest** IUT de Brest-Morlaix **SA**
- ◆ 35 **Rennes** IUT de Rennes **SA**

BUT spécialité génie industriel et maintenance

- parcours ingénierie des systèmes pluritechniques
- ◆ 35 **Saint-Malo** IUT Saint-Malo **S**
- ◆ 56 **Lorient** IUT de Lorient-Pontivy **SA**
- parcours management, méthodes, maintenance innovante
- ◆ 35 **Saint-Malo** IUT Saint-Malo **SA**
- ◆ 56 **Lorient** IUT de Lorient-Pontivy **SA**

BUT spécialité génie mécanique et productique

- parcours conception et production durables
- ◆ 29 **Brest** IUT de Brest-Morlaix **SA**
- ◆ 35 **Rennes** IUT de Rennes **SA**
- parcours innovation pour l'industrie
- ◆ 29 **Brest** IUT de Brest-Morlaix **SA**
- parcours simulation numérique et réalité virtuelle
- ◆ 29 **Brest** IUT de Brest-Morlaix **SA**
- ◆ 35 **Rennes** IUT de Rennes **SA**

BUT spécialité hygiène-sécurité-environnement

- parcours science du danger et management des risques professionnels, technologiques et environnementaux
- ◆ 56 **Lorient** IUT de Lorient-Pontivy **SA**

BUT spécialité mesures physiques

- parcours matériaux et contrôles physico-chimiques
- cursus universitaire préparatoire aux grandes écoles ENSSAT physique : photonique et électronique
- parcours techniques d'instrumentation
- ◆ 22 **Lannion** IUT Lannion **SA**

BUT spécialité métiers de la transition

- et de l'efficacité énergétiques
- parcours optimisation énergétique pour le bâtiment et l'industrie
- parcours réalisation des installations énergétiques pour le bâtiment et l'industrie
- ◆ 56 **Lorient** IUT de Lorient-Pontivy **SA**

BUT spécialité qualité, logistique industrielle et organisation

- parcours management de la production
- parcours management de la transformation digitale
- ◆ 56 **Lorient** IUT de Lorient-Pontivy **SA**

BUT spécialité science et génie des matériaux

- parcours métiers de l'ingénierie des matériaux et des produits
- parcours métiers de la caractérisation et de l'expertise des matériaux et des produits
- ◆ 22 **Saint-Brieuc** IUT Saint-Brieuc **SA**

L'offre de formation en apprentissage évolue régulièrement, renseignez-vous auprès des établissements.

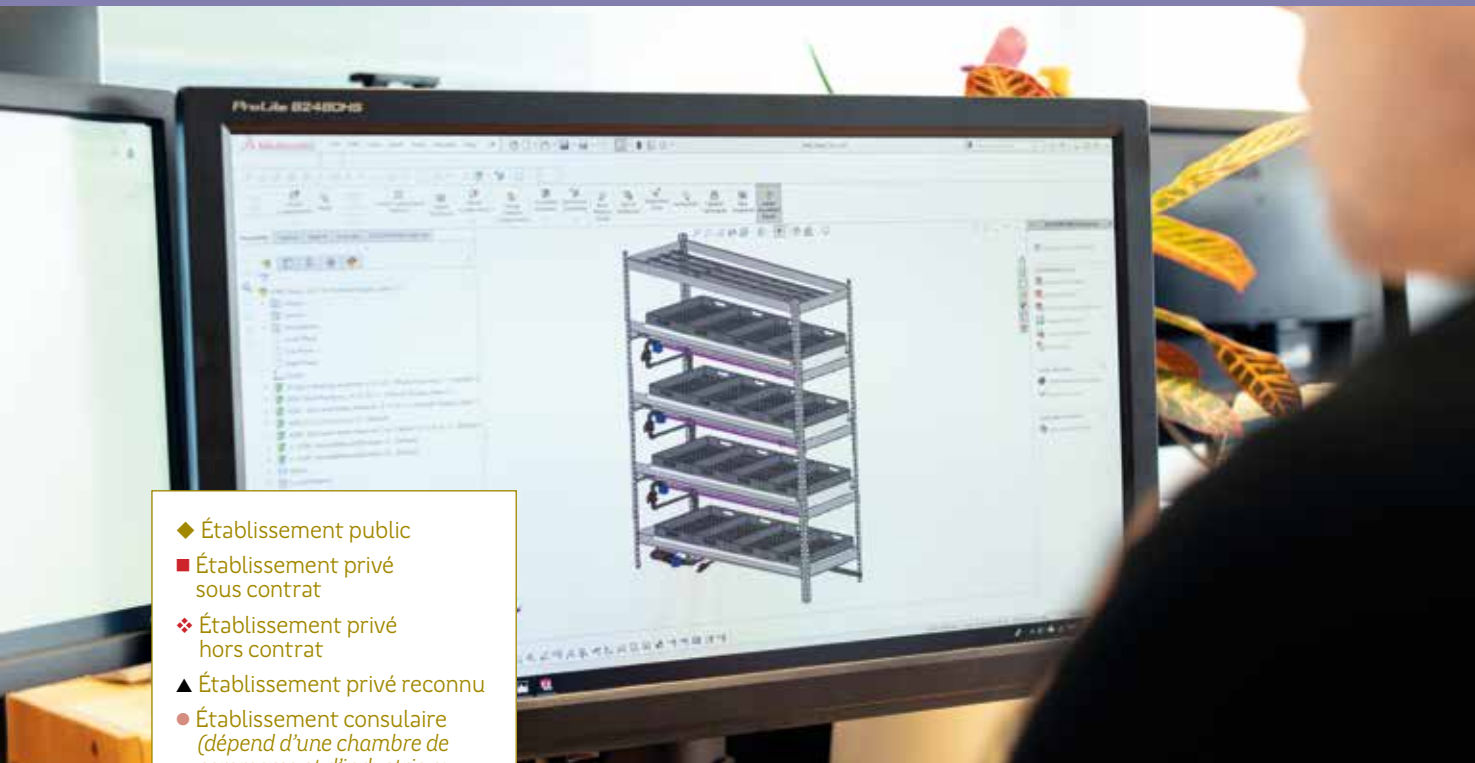

- ◆ Établissement public
- Établissement privé sous contrat
- ❖ Établissement privé hors contrat
- ▲ Établissement privé reconnu
- Établissement consulaire (dépend d'une chambre de commerce et d'industrie ou d'une chambre de métiers)
- ▼ CFA (Centre de formation d'apprentis)
- A Apprentissage
- S Scolaire

LICENCE

Niveau : Bac+3

Licence mention chimie

- ◆ 35 Rennes UFR sciences et propriétés de la matière **S**
 - portail physique, chimie, sciences de la terre et mécanique
 - portail physique, chimie, sciences de la terre et mécanique - LAS option accès santé
 - portail biologie environnement chimie du vivant
 - portail biologie, environnement et chimie du vivant - LAS option accès santé
 - chimie
 - défi

Licence mention électronique, énergie électrique, automatique

- ◆ 35 Rennes ISTIC **S**
 - portail Informatique, sciences et technologies du numérique
 - portail informatique, sciences et technologies du numérique - LAS option accès santé
 - électronique
 - ingénierie des systèmes complexes
- ▼ 35 Vitré Pôle formation UIMM Bretagne **A**

Licence mention mécanique

- ◆ 56 Lorient Faculté des sciences et sciences de l'ingénieur **S**
 - portail génie civil - mécanique
 - mécanique

Licence mention sciences de la transition écologique et sociétale

- ◆ 56 Lorient Faculté des sciences et sciences de l'ingénieur **S**
 - sciences écologie et société
 - sciences écologie et société option professorat des écoles
 - énergie et environnement
 - matériaux et transition écologique

Licence mention sciences et technologies

- 22 Guingamp UCO Bretagne Nord **S**
 - ingénierie des produits et process - alimentation santé
 - ingénierie des produits et process - cosmétique

Licence sciences des systèmes communicants

- ◆ 56 Lorient Faculté des sciences et sciences de l'ingénieur **S**
 - systèmes numériques, informatique embarquée et objets connectés
 - LAS option accès santé

Licence mention sciences pour l'ingénieur

- ◆ 29 Brest Faculté des sciences et techniques **S**
 - portail ISI - informatique et sciences pour l'ingénieur en électronique, signal, télécommunications, réseaux, génie mécanique, image et son
 - portail ISI - informatique et sciences pour l'ingénieur en électronique, signal, télécommunications, réseaux, génie mécanique, image et son - LAS option accès santé
 - image et son
 - génie mécanique
 - électronique, signal, télécommunications, réseaux

- ◆ 29 Quimper ESIAB - Ecole d'ingénieurs Quimper **A**

- ◆ 35 Rennes UFR sciences et propriétés de la matière **S**

- portail physique, chimie, sciences de la terre et mécanique
- portail physique, chimie, sciences de la terre et mécanique - LAS option accès santé
- conception
- ingénierie des systèmes complexes

LICENCE PROFESSIONNELLE

Niveau : Bac+3

Licence pro mention industries agroalimentaires

- ◆ 35 Rennes UFR Sciences de la vie et de l'environnement **SA**
 - Développement et recherche en art culinaire industrialisé

Licence pro mention maintenance et technologie : technologie médicale et biomédicale

- ◆ 56 Lorient IUT de Lorient-Pontivy **SA**
 - instrumentation et maintenance biomédicales

Licence pro mention métiers de l'électricité et de l'énergie

- ◆ 29 Brest IUT de Brest **A**
- ▼ 35 Vitré Pôle formation UIMM Bretagne **A**

L'offre de formation en apprentissage évolue régulièrement, renseignez-vous auprès des établissements.



Licence pro mention métiers de l'électronique : communication, systèmes embarqués

- ◆ 29 **Brest** Faculté des sciences et techniques SA
 - systèmes d'électronique marine embarqués
- ◆ 35 **Rennes** LP Bréquigny S
 - systèmes embarqués pour les transports et l'automobile

Licence pro mention métiers de l'industrie : conception de produits industriels

- ◆ 29 **Brest** IUT de Brest A
- ▼ 56 **Lorient** Pôle formation UIMM Bretagne A

Licence pro mention métiers de l'industrie : conception et amélioration de processus et procédés industriels

- ▼ 35 **Bruz** Pôle formation UIMM Bretagne A

Licence pro mention métiers de l'industrie : conception et processus de mise en forme des matériaux

- ◆ 29 **Brest** IUT de Brest A

Licence pro mention métiers de l'industrie : gestion de la production industrielle

- ▼ 56 **Lorient** Pôle formation UIMM Bretagne A

Licence pro mention métiers de l'industrie : industrie aéronautique

- ◆ 29 **Brest** IUT de Brest A

Licence pro mention métiers de l'industrie : mécatronique, robotique

- ▼ 29 **Ergué-Gabéric** Pôle formation UIMM Bretagne A
- ◆ 35 **Rennes** IUT de Rennes A
- ▼ 35 **Vitré** Pôle formation UIMM Bretagne A

Licence pro mention métiers de l'industrie : métallurgie, mise en forme des matériaux et soudage

- ◆ 29 **Brest** IUT de Brest A

Licence pro mention métiers de l'industrie : industrie navale et maritime

- ◆ 29 **Brest** IUT de Brest A
- ◆ 56 **Lorient** IUT de Lorient A
 - Métiers de l'industrie et de la construction navale

Licence pro mention métiers de la qualité

- ◆ 56 **Pontivy** IUT de Lorient-Pontivy SA
 - contrôle qualité des produits alimentaires

Licence pro mention qualité, hygiène, sécurité, santé, environnement

- ❖ 29 **Saint-Pol-de-Léon** ISFFEL A
- 35 **Redon** ISSAT A
- ◆ 35 **Rennes** IUT de Rennes A

Licence pro mention systèmes automatisés, réseaux et informatique industrielle

- ◆ 29 **Brest** IUT de Brest A

AUTRES FORMATIONS

Bachelor en sciences et ingénierie - environnement et développement durable

- Niveau : Bac+3
- ▲ 35 **Bruz** UniLaSalle SA

Technicien expert après-vente automobile

- Niveau : Bac+2
- ▼ 22 **Ploufragan** CFA - Chambre de métiers et de l'artisanat 22 A
- ▼ 29 **Brest** Chambre de commerce et d'industrie Métropolitaine Bretagne Ouest A
- ▼ 35 **Bruz** CFA Chambre de métiers et de l'artisanat 35 A
- ▼ 56 **Vannes** CFA Chambre de métiers et de l'artisanat A

Titre professionnel technicien supérieur de maintenance industrielle

- Niveau : Bac+2
- ▼ 22 **Plérin** Pôle formation UIMM Bretagne A
- ▼ 29 **Brest** Pôle formation UIMM Bretagne A
- ▼ 29 **Ergué-Gabéric** Pôle formation UIMM Bretagne A
- ◆ 29 **Quimper** Lycée Yves Thépôt A
- ▼ 35 **Bruz** Pôle formation UIMM Bretagne A
- ▼ 35 **Vitré** Pôle formation UIMM Bretagne A
- ▼ 56 **Lorient** Pôle formation UIMM Bretagne A

Titre professionnel technicien supérieur en automatique et informatique industrielle

- Niveau : Bac+2
- ▼ 29 **Ergué-Gabéric** Pôle formation UIMM Bretagne A
- ◆ 29 **Quimper** Lycée Yves thépôt A
- ▼ 35 **Bruz** Pôle formation UIMM Bretagne A
- ▼ 35 **Vitré** Pôle formation UIMM Bretagne A
- ▼ 56 **Lorient** Pôle formation UIMM Bretagne A

Titre professionnel technicien supérieur en conception industrielle de systèmes mécaniques

- Niveau : Bac+2
- ▼ 35 **Bruz** Pôle formation UIMM Bretagne A
- ▼ 56 **Lorient** Pôle formation UIMM Bretagne A

D'autres formations existent, notamment en apprentissage (certificats d'écoles, titres professionnels...).

Retrouvez l'ensemble des formations post-bac par domaine sur ideo.bretagne.bzh, rubrique « Formations ».



FOCUS SUR
l'agroalimentaire
en Bretagne

ideo.bretagne.bzh





DEUST (DIPLÔME D'ÉTUDES UNIVERSITAIRES SCIENTIFIQUES ET TECHNIQUES)

Niveau : Bac+2

DEUST métiers des bibliothèques et de la documentation

- ◆ 35 Rennes UFR arts, lettres, communication S

DEUST sciences, technologies, santé spécialité technicien des médias interactifs et communicants

- ◆ 29 Brest Faculté des sciences et techniques SA

BTS

Niveau : Bac+2

BTS communication

- 22 Dinan Lycée Les Cordeliers - N. D. de la Victoire S
- 29 Brest Lycée Javouhey S
- ❖ 29 Brest Escam S
- ◆ 29 Châteaulin Lycée J. Moulin S
- ❖ 35 Cesson-Sévigné Ecofac Business School S
- ❖ 35 Cesson-Sévigné Totem formation S
- ❖ 35 Rennes Aftec S
- ❖ 35 Rennes Aforem S
- 35 Rennes Lycée Jeanne d'Arc S
- ❖ 35 Saint-Jacques-de-la-Lande Esup S
- ◆ 35 Vitré Lycée B. d'Argentré S
- ❖ 56 Lorient Escam S
- ❖ 56 Plescop Aftec SA
- 56 Ploemeur Lycée Notre-Dame de la Paix S
- ❖ 56 Vannes Isme Vannes S

BTS études de réalisation d'un projet de communication option A : études de réalisation de produits plurimedia

- ◆ 35 Rennes LP Coëtlogon S
- ❖ 35 Rennes Aftec A
- 35 Saint-Malo CFA la providence A

BTS études de réalisation d'un projet de communication option B : études de réalisation de produits imprimés

- ◆ 35 Rennes LP Coëtlogon S

BTS métiers de l'audiovisuel option gestion de la production

- ◆ 29 Douarnenez Lycée Jean-Marie Le Bris S
- 29 Lesneven Lycée Saint-François Notre-Dame A
- ❖ 35 Rennes Aftec SA
- ❖ 56 Plescop Aftec SA

BTS métiers de l'audiovisuel option métiers de l'image

- ❖ 29 Brest Pôle BTS alternance A
- 29 Lesneven Lycée Saint-François Notre-Dame A
- ❖ 35 Rennes Aftec SA
- ❖ 35 Rennes Campus Eductive Rennes A
- ❖ 56 Plescop Aftec SA

BTS métiers de l'audiovisuel option métiers du montage et de la postproduction

- ◆ 29 Brest Pôle BTS alternance A
- ◆ 29 Douarnenez Lycée Jean-Marie Le Bris S
- 29 Lesneven Lycée Saint-François Notre-Dame A
- ❖ 35 Rennes Aftec SA
- ❖ 35 Rennes Campus Eductive Rennes A
- ❖ 56 Plescop Aftec SA

- ◆ Établissement public
- Établissement privé sous contrat
- ❖ Établissement privé hors contrat
- ▲ Établissement privé reconnu
- Établissement consulaire (dépend d'une chambre de commerce et d'industrie ou d'une chambre de métiers)
- ▼ CFA (Centre de formation d'apprentis)
- A Apprentissage
- S Scolaire

BTS métiers de l'audiovisuel option métiers du son

- ❖ 29 Brest Pôle BTS alternance A
- 29 Lesneven Lycée Saint-François Notre-Dame A
- ❖ 35 Rennes Aftec SA
- ❖ 56 Plescop Aftec SA

DNA (DIPLÔME NATIONAL D'ART)

Niveau : Bac+3

DNA option communication

- ◆ 35 Rennes Ecole européenne supérieure d'art de Bretagne S
- ◆ 56 Lorient Ecole européenne supérieure d'art de Bretagne S

L'offre de formation en apprentissage évolue régulièrement, renseignez-vous auprès des établissements.



DN MADE (DIPLÔME NATIONAL DES MÉTIERS D'ART ET DU DESIGN)

Niveau : Bac+3

DN MADE mention graphisme

- ◆ 22 Tréguier Lycée J. Savina S
- 29 Quimper Lycée Le Paraclet S
- ◆ 35 Rennes Lycée Bréquigny S

DN MADE mention numérique

- 29 Quimper Lycée Le Paraclet S

DN MADE mention événement

- 29 Quimper Lycée Le Paraclet S

BUT

Niveau : Bac+3

BUT spécialité gestion administrative et commerciale des organisations

- parcours management des activités culturelles, artistiques, sportives et de tourisme
- parcours management responsable de projet et entrepreneuriat

- ◆ 29 Morlaix IUT de Brest-Morlaix S

BUT spécialité information-communication

- parcours communication des organisations
- parcours journalisme

- ◆ 22 Lannion IUT Lannion SA

BUT spécialité métiers du multimédia et de l'internet

- parcours développement web et dispositifs interactifs
- parcours stratégie de communication numérique et design d'expérience

- ◆ 22 Lannion IUT Lannion SA

LICENCE

Niveau : Bac + 3

Licence mention information-communication

- 29 Brest UCO Brest S
- ◆ 35 Rennes UFR arts, lettres, communication S
- 56 Arradon UCO Bretagne sud S
 - communication événementielle et relations publiques
 - conception web design et innovation
 - culture et enjeux patrimoniaux
 - économie communication et management
 - journalisme et production éditoriale
 - langues et cultures
 - sciences politiques

LICENCE PROFESSIONNELLE

Niveau : Bac + 3

Licence pro mention métiers du design

- ◆ 35 Rennes UFR arts, lettres, communication S
 - design graphique, éditorial et multimédia. Partenariat avec le lycée Coëtlogon de Rennes

Licence pro mention métiers du livre : documentation et bibliothèques

- ◆ 35 Rennes UFR arts, lettres, communication S
 - documentation et bibliothèques

Licence pro mention techniques du son et de l'image

- ◆ 22 Saint-Brieuc UFR arts, lettres, communication S
 - convergence internet audiovisuel numérique

DIPLÔME D'IEP

Niveau : Bac+5

Diplôme de l'Institut d'études politiques de Rennes

- ◆ 35 Rennes IEP Rennes S

D'autres formations existent, notamment en apprentissage (certificats d'écoles, titres professionnels...).

Retrouvez l'ensemble des formations post-bac par domaine sur ideo.bretagne.bzh, rubrique « Formations ».

RENSEIGNEZ-VOUS SUR LES COÛTS ET LA QUALITÉ DES FORMATIONS

Pensez à bien vous renseigner sur la qualité de la formation que vous envisagez de suivre. Le diplôme préparé est-il reconnu ou visé par l'État ? La certification délivrée est-elle inscrite au RNCP (le Répertoire national des certifications professionnelles) ? Quel est le statut de l'établissement qui propose la formation ? A-t-il signé un contrat avec l'État ?

Attention également aux coûts de scolarité qui peuvent être élevés dans certains établissements et ne garantissent en rien la qualité des formations proposées.

Plus d'infos p.12 sur les différents statuts des établissements et des diplômes.

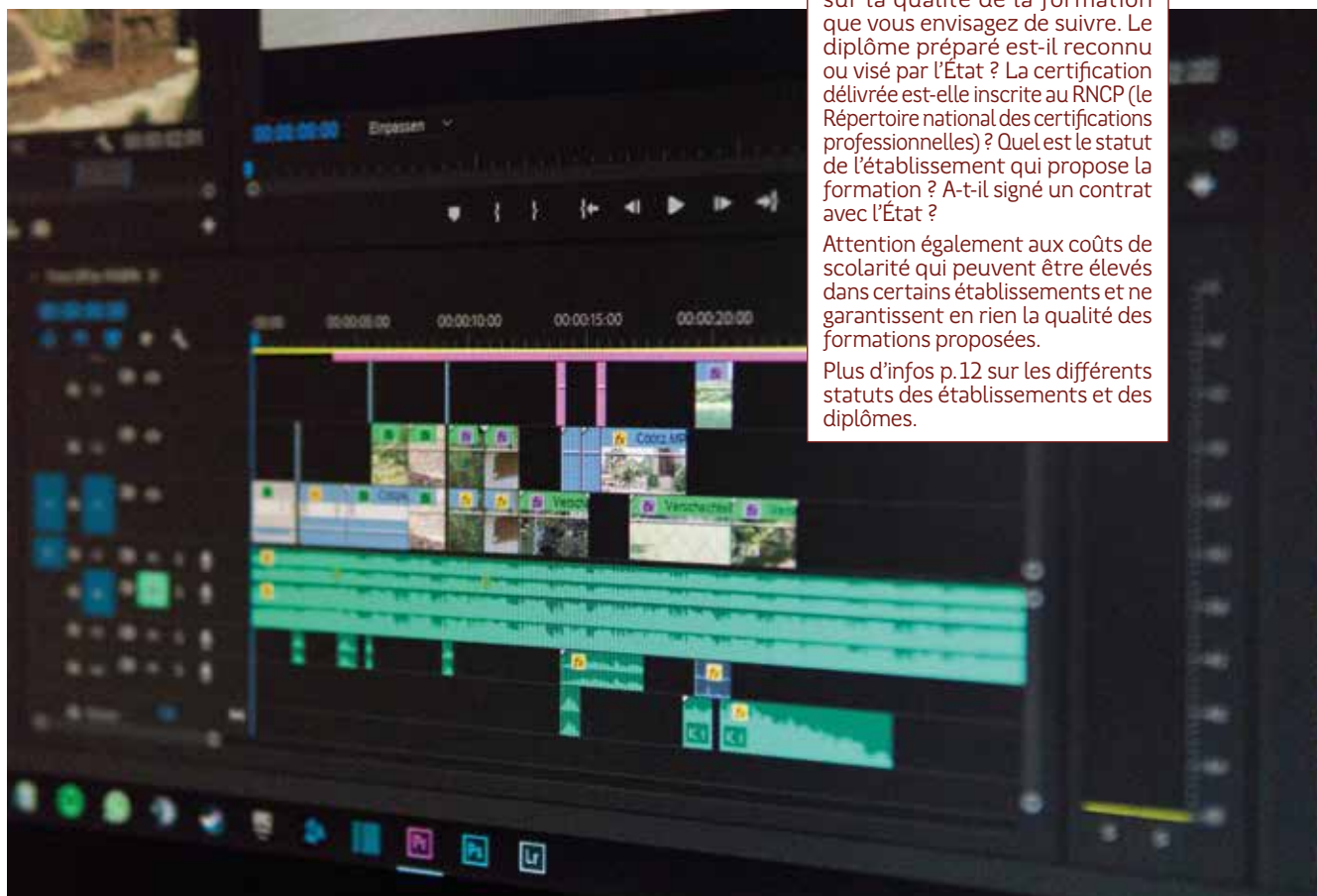



- ◆ Établissement public
- Établissement privé sous contrat
- ❖ Établissement privé hors contrat
- ▲ Établissement privé reconnu
- Établissement consulaire (dépend d'une chambre de commerce et d'industrie ou d'une chambre de métiers)
- ▼ CFA (Centre de formation d'apprentis)
- A Apprentissage
- S Scolaire

DIPLÔME D'UNIVERSITÉ

DU métiers et langue bretonne

Niveau : Bac + 1

- 56 Arradon UCO Bretagne Sud S

DIPLÔME D'ÉTAT

Diplôme d'Etat de professeur de musique

Niveau : Bac+3

- ◆ 35 Rennes Le Pont supérieur Bretagne - Pays de la Loire S

LICENCE

Niveau : Bac+3

Licence mention géographie et aménagement

- ◆ 29 Brest Faculté des sciences et techniques S
 - aménagement et urbanisme
- ◆ 29 Brest Faculté des lettres et sciences humaines S
 - mer, environnement, tourisme, aménagement, littoral
- ◆ 35 Rennes UFR sciences sociales S
 - géographie
 - aménagement
 - environnement

Licence mention histoire

- ◆ 22 Saint-Brieuc UFR sciences sociales S
 - histoire, territoires, patrimoines
- ◆ 29 Brest Faculté des lettres et sciences humaines S
 - histoire - géographie
 - histoire - sciences politiques
- ◆ 29 Quimper Pôle universitaire Pierre-Jakez Hélias S
 - histoire géographie
 - histoire art et archéologie
 - histoire
 - géographie - art et archéologie - LAS option accès santé

- 35 Bruz Institut catholique de Rennes S
 - science politique
 - histoire de l'art et archéologie
 - géographie (enseignement)
 - professorat des écoles

- ◆ 35 Rennes UFR sciences sociales S
 - sciences historiques
 - histoire et sciences politiques

- 56 Arradon UCO Bretagne sud S
 - communication événementielle et relations publiques
 - culture et enjeux patrimoniaux
 - économie communication et management
 - journalisme et production éditoriale
 - langues et cultures
 - sciences politiques

- ◆ 56 Lorient Faculté lettres, langues, sciences humaines et sociales S
 - histoire et archéologie de l'environnement
 - histoire et sciences politiques

Licence mention histoire de l'art et archéologie

- ◆ 29 Quimper Pôle universitaire Pierre-Jakez Hélias S
 - histoire de l'art et archéologie
 - patrimoine
 - LAS option accès santé
 - portail Droit / Histoire de l'art et archéologie - parcours droit marché de l'art
- ◆ 35 Rennes UFR arts, lettres, communication S
 - archéologie
 - histoire de l'art

Licence mention histoire-géographie

- ◆ 56 Lorient Faculté lettres, langues, sciences humaines et sociales S
 - histoire géographie

CLASSES PRÉPAS

Retrouvez la liste des prépas littéraires et artistiques p. 64 de ce guide.

L'offre de formation en apprentissage évolue régulièrement, renseignez-vous auprès des établissements.



Licence mention humanités

- ◆ **35 Rennes** UFR arts, lettres, communication **S**
 - culture classique et modernités européennes
 - culture classique et modernités européennes, littérature
 - culture classique et modernités européennes, histoire
 - culture classique et modernités européennes, histoire de l'art et archéologie

Licence mention langues étrangères appliquées

- **22 Guingamp** UCO Bretagne Nord **S**
 - commerce international
 - LEA anglais - espagnol - commerce international
 - LEA anglais - allemand - tourisme
 - LEA anglais - espagnol - tourisme
- ◆ **22 Saint-Brieuc** UFR sciences sociales **S**
 - LEA anglais - espagnol (confirmé)
 - LEA anglais - espagnol : commerce international spécialisation e-commerce
 - LEA anglais - espagnol : traduction et rédaction spécialisées
- ◆ **29 Brest** Faculté des lettres et sciences humaines **S**
 - LEA anglais - allemand
 - LEA anglais - espagnol
 - LEA anglais - chinois
 - portail droit / LEA - parcours carrières internationales
- ◆ **29 Quimper** Pôle universitaire Pierre-Jakez Hélias **S**
 - LEA anglais - chinois
 - LEA anglais - espagnol
 - LEA anglais - espagnol - LAS option accès santé
- ◆ **35 Rennes** UFR langues **S**
 - LEA anglais - allemand (débutant)
 - LEA anglais - allemand (confirmé)
 - LEA anglais - espagnol (confirmé)
 - LEA anglais - italien (confirmé)

- LEA anglais - portugais (confirmé)
- LEA anglais - allemand : commerce international
- LEA anglais - allemand : traduction et rédaction spécialisées
- LEA anglais - espagnol : commerce international
- LEA anglais - espagnol : traduction et rédaction spécialisées
- LEA anglais - italien : commerce international
- LEA anglais - italien : traduction et rédaction spécialisées
- LEA anglais - portugais : commerce international

◆ **56 Lorient** Faculté lettres, langues, sciences humaines et sociales **S**

- LEA anglais - allemand - commerce international
- LEA anglais - allemand - gestion de projets européens
- LEA anglais - allemand - classe préparatoire CPGE - ENS Rennes D1
- LEA anglais - espagnol - commerce international
- LEA anglais - espagnol - gestion de projets européens
- LEA anglais - espagnol - classe préparatoire CPGE - ENS Rennes D1

Licence mention langues, littératures et civilisations étrangères et régionales

- ◆ **29 Brest** Faculté des lettres et sciences humaines **S**
 - LLCER anglais
 - LLCER anglais - LAS option accès santé
 - LLCER espagnol
 - LLCER breton
- ◆ **29 Quimper** Pôle universitaire Pierre-Jakez Hélias **S**
 - LLCER anglais
 - LLCER anglais - LAS option accès santé

- ◆ Établissement public
- Établissement privé sous contrat
- ❖ Établissement privé hors contrat
- ▲ Établissement privé reconnu
- Établissement consulaire (dépend d'une chambre de commerce et d'industrie ou d'une chambre de métiers)
- ▼ CFA (Centre de formation d'apprentis)
- A Apprentissage
- S Scolaire

■ **35 Bruz** Institut catholique de Rennes **S**

- LLCER anglais - traduction numérique et interprétariat
- LLCER anglais - enseignement
- double diplôme LLCER anglais - DU droit et relations internationales
- LLCER anglais - parcours libre : histoire de l'art, traduction ou langue vivante

◆ **35 Rennes** UFR langues **S**

- LLCER anglais
- LLCER breton et celtique (débutant)
- LLCER breton et celtique (confirmé)
- LLCER espagnol
- LLCER études arabes (débutant)
- LLCER études arabes (confirmé)
- LLCER études chinoises (débutant)
- LLCER études chinoises (confirmé)
- LLCER études germaniques (débutant)
- LLCER études germaniques (confirmé)
- LLCER italien (débutant)
- LLCER italien (confirmé)
- LLCER portugais
- LLCER russe (débutant)
- LLCER russe (confirmé)

■ **56 Arradon** UCO Bretagne sud **S**

- LLCER anglais - allemand
- LLCER anglais - espagnol

◆ **56 Lorient** Faculté lettres, langues, sciences humaines et sociales **S**

- LLCER anglais
- LLCER espagnol



Licence mention lettres

- ◆ 29 **Brest** Faculté des lettres et sciences humaines **S**
 - lettres classiques
 - lettres modernes
- 35 **Bruz** Institut catholique de Rennes **S**
 - enseignement - humanités
 - double diplôme lettres - DU communication
- ◆ 35 **Rennes** UFR arts, lettres, communication **S**
 - généraliste
 - Français pour le professorat des écoles primaires
 - littératures, langue : transmission et création
 - métiers du livre
 - bibliothèques et édition
 - lettres modernes
- ◆ 56 **Lorient** Faculté lettres, langues, sciences humaines et sociales **S**
 - lettres modernes

Double licence lettres - langue littérature civilisation étrangères et régionales espagnol

- ◆ 56 **Lorient** Faculté lettres, langues, sciences humaines et sociales **S**

Double Licence lettres - sciences de la transition écologique et sociétale

- ◆ 56 **Lorient** Faculté sciences et sciences de l'ingénieur **S**

Licence mention mathématiques et informatique appliquées aux sciences humaines et sociales (MIASHS)

- ◆ 29 **Brest** Faculté des sciences et techniques **S**
 - portail MPMEI - mathématiques, physique, mathématiques-économie, informatique
 - portail MPMEI - mathématiques, physique, mathématiques-économie, informatique - LAS option accès santé
 - mathématiques économie
 - mathématiques renforcées et concours
 - mathématiques financières
- ◆ 35 **Rennes** Faculté de sciences économiques **S**
 - portail mathématiques et applications
 - science des données, statistique et économétrie
- ◆ 35 **Rennes** UFR sciences sociales **S**
 - sciences humaines et sociales
 - économie

Licence mention philosophie

- ◆ 29 **Brest** Faculté des lettres et sciences humaines **S**
 - philosophie
 - parcours d'ouverture pluridisciplinaire
 - philosophie - LAS option accès santé
- ◆ 35 **Rennes** UFR philosophie **S**
 - généraliste
 - LAS option accès santé
 - science politique
 - sociologie
 - lettres mineure lettres
 - lettres mineure français pour le professorat des écoles primaires
 - lettres mineure métiers du livre
 - histoire

Licence mention psychologie

- 22 **Guingamp** UCO Bretagne Nord **S**
- ◆ 29 **Brest** Faculté des lettres et sciences humaines **S**
 - psychologie
- ◆ 35 **Rennes** UFR sciences humaines **S**
 - LAS option accès santé

Licence mention sciences de l'éducation et de la formation

- 29 **Brest** UCO Brest **S**
- ◆ 29 **Brest** Faculté des sciences du sport et de l'éducation **S**
 - école et enseignement
 - éducation et formation d'adultes
 - parcours préparatoire au professorat des écoles - bilingue français-breton
- ◆ 35 **Rennes** UFR sciences humaines **S**
 - éducation et enseignement
 - action éducative et formation
 - usages socio-éducatifs des technologies de l'information et de la communication
- 56 **Arradon** UCO Bretagne sud **S**
 - professorat des écoles
 - intervention éducative
 - métiers de l'animation et de l'éducation populaire
 - médiation culturelle et loisirs

Licence mention sciences de l'Homme, anthropologie, ethnologie

- ◆ 29 **Brest** Faculté des lettres et sciences humaines **S**
 - ethnologie

Licence mention sciences sanitaires et sociales

- ◆ 29 **Brest** Faculté de médecine et sciences de la santé **S**
 - santé publique et société
 - santé publique et société - LAS option accès santé
- ◆ 56 **Lorient** Faculté lettres, langues, sciences humaines et sociales **S**
 - action sociale et de santé

Licence mention sociologie

- ◆ 29 **Brest** Faculté des lettres et sciences humaines **S**
 - sociologie
 - parcours d'ouverture pluridisciplinaire
- ◆ 35 **Rennes** UFR sciences humaines **S**

LICENCE PROFESSIONNELLE

Niveau : Bac+3

Licence pro mention gestion et accompagnement de projets pédagogiques

- ◆ 35 **Rennes** UFR sciences humaines **SA**
 - formation - conseil indépendant ou salarié

L'offre de formation en apprentissage évolue régulièrement, renseignez-vous auprès des établissements.





- ◆ Établissement public
- Établissement privé sous contrat
- ❖ Établissement privé hors contrat
- ▲ Établissement privé reconnu
- Établissement consulaire (dépend d'une chambre de commerce et d'industrie ou d'une chambre de métiers)
- ▼ CFA (Centre de formation d'apprentis)
- A Apprentissage
- S Scolaire

FOCUS SUR
le nautisme
en Bretagne

ideo.bretagne.bzh



CLASSE DE MISE À NIVEAU

Classe de mise à niveau pour entrer en BTS maritime Maintenance des systèmes électro-navals

- ◆ 22 Paimpol LP maritime P. Loti S

Classe de mise à niveau pour entrer en BTS maritime Pêche et gestion de l'environnement marin

- ◆ 56 Etel LP maritime Jacques de Thézac S

FORMATION COMPLÉMENTAIRE

FCIL mécanicien réparateur de moteurs marins

Niveau : Bac+1

- ◆ 56 Etel LP E. James S

CS mécatronique navale

Niveau : Bac+1

- ◆ 29 Brest LPO Vauban S

CAP EN 1 AN

CAP charpentier de marine

- ◆ 29 Concarneau Lycée polyvalent Pierre Guéguin S

CAP poissonnier écailler

- ▼ 29 Quimper CFA Chambre de métiers et de l'artisanat A

- ▼ 56 Lorient CFA de la ville de Lorient A

BPJEPS (BREVET PROFESSIONNEL DE LA JEUNESSE, DE L'ÉDUCATION POPULAIRE ET DU SPORT)

Niveau : Bac

BPJEPS spécialité éducateur sportif mention activités aquatiques et de la natation

- ❖ 29 Brest Icare A
- ◆ 29 Le Relecq-Kerhuon Campus Sport Bretagne A

- 29 Quimper Centre nautique de Creac'h Gwen S

- 35 Chartres-de-Bretagne Ligue de Bretagne Natation S

- ◆ 35 Dinard Sport Bretagne SA

- ❖ 35 La Richardais Ligue de Bretagne de Sauvetage et de Secourisme A

- ❖ 35 La Richardais Icare A

- ❖ 35 Rennes IRSS SA

- ❖ 56 Elven Ibsa Formation A

BPJEPS ET DEJEPS, DES FORMATIONS POUR LES MÉTIERS DU SPORT

Le BPJEPS et le DEJEPS sont deux diplômes du ministère des Sports. De niveau BAC, le BPJEPS permet de devenir animateur, moniteur ou éducateur sportif. De niveau bac+2, le DEJEPS mène plutôt à des fonctions de coordination et d'encadrement dans des structures sportives, socio-éducatives ou culturelles.

L'accès à ces formations se fait par des tests de sélection, organisés par les organismes de formation. Selon les régions, certains BPJEPS et DEJEPS sont accessibles via Parcoursup et nécessitent alors d'avoir le bac.

BPJEPS spécialité éducateur sportif mention activités du canoë-kayak et disciplines associées en eau vive jusqu'à la classe III, en eau calme et en mer jusqu'à 4 Beaufort

◆ 56 **Saint-Pierre-Quiberon** École nationale de voile et des sports nautiques **SA**

BPJEPS spécialité éducateur sportif mention activités du canoë-kayak et disciplines associées en mer

■ 29 **Combrit** Nautisme en Bretagne Formations **SA**

◆ 56 **Saint-Pierre-Quiberon** École nationale de voile et des sports nautiques **SA**

BPJEPS spécialité éducateur sportif mention char à voile

■ 29 **Combrit** Nautisme en Bretagne Formations **SA**

BPJEPS spécialité éducateur sportif mention glisses aérotractées et disciplines associées

◆ 56 **Saint-Pierre-Quiberon** École nationale de voile et des sports nautiques **SA**

BPJEPS spécialité éducateur sportif mention pêche de loisirs

◆ 22 **Caulnes** CFPFA-CFA **A**

BPJEPS spécialité éducateur sportif mention surf et disciplines associées

◆ 56 **Saint-Pierre-Quiberon** École nationale de voile et des sports nautiques **SA**

BPJEPS spécialité éducateur sportif mention voile croisière jusqu'à 200 milles nautiques d'un abri

▲ 29 **Concarneau** INB **A**

■ 29 **Concarneau** Association Les Glénans **A**

◆ 56 **Saint-Pierre-Quiberon** École nationale de voile et des sports nautiques **S**

BPJEPS spécialité éducateur sportif mention voile multi-supports jusqu'à 6 milles nautiques d'un abri

■ 29 **Combrit** Nautisme en Bretagne Formations **SA**

▲ 29 **Concarneau** INB **A**

■ 29 **Concarneau** Association Les Glénans **A**

◆ 56 **Saint-Pierre-Quiberon** École nationale de voile et des sports nautiques **SA**

CLASSES PRÉPAS ET ÉCOLES D'INGÉNIEURS

Retrouvez la liste des classes prépas et des écoles d'ingénieurs p. 62 et p. 64 de ce guide.

DEJEPS (DIPLÔME D'ÉTAT DE LA JEUNESSE, DE L'ÉDUCATION POPULAIRE ET DU SPORT)

Niveau : Bac+2

DEJEPS spécialité perfectionnement sportif mention activités de plongée subaquatique

◆ 35 **Dinard** Sport Bretagne **S**

DEJEPS spécialité perfectionnement sportif mention natation course

■ 35 **Chartres-de-Bretagne** Ligue de Bretagne Natation **S**

DEJEPS spécialité perfectionnement sportif mention voile

◆ 56 **Saint-Pierre-Quiberon** École nationale de voile et des sports nautiques **SA**

BTS

Niveau : Bac+2

BTS conception et industrialisation en construction navale

▼ 56 **Lorient** Pôle formation UIMM Bretagne **A**

BTS maritime pêche et gestion de l'environnement marin

◆ 29 **Treffogat** LP maritime du Guilvinec **S**

BTS mécatronique navale

◆ 22 **Paimpol** LP maritime P. Loti **S**

BTS maritime maintenance des systèmes électro-navals

◆ 35 **Saint-Malo** LP maritime Florence Arthaud **S**

BTSA

Niveau : Bac+2

BTSA aquaculture

◆ 35 **Saint-Malo** CEFCM **A**

◆ 29 **Fouesnant** LEGTA Quimper Bréhoulou **S**

LICENCE PROFESSIONNELLE

Niveau : Bac+3

Licence pro mention métiers de l'électronique : communication, systèmes embarqués

◆ 29 **Brest** Faculté des sciences et techniques **SA**

▪ systèmes d'électronique marine embarqués

◆ 35 **Rennes** LP Bréquigny **S**

▪ systèmes embarqués pour les transports et l'automobile

Licence pro mention métiers de l'industrie : industrie navale et maritime

◆ 29 **Brest** IUT de Brest **A**

◆ 56 **Lorient** IUT de Lorient **A**

Licence pro mention métiers de la mer

◆ 56 **Lorient** Faculté des sciences et sciences de l'ingénieur **S**

▪ nautisme, plaisance et gestion portuaire

AUTRES FORMATIONS**Formation des officiers mariners**

◆ 29 **Brest** Ecole de Maistrance **S**

Officier chef de quart machine / chef mécanicien 8000 kW

Niveau : Bac+3

◆ 35 **Saint-Malo** Ecole nationale supérieure maritime **S**

Technico-commercial de l'industrie et des services nautiques

Niveau : Bac+2

▲ 29 **Concarneau** Institut nautique de Bretagne **SA**



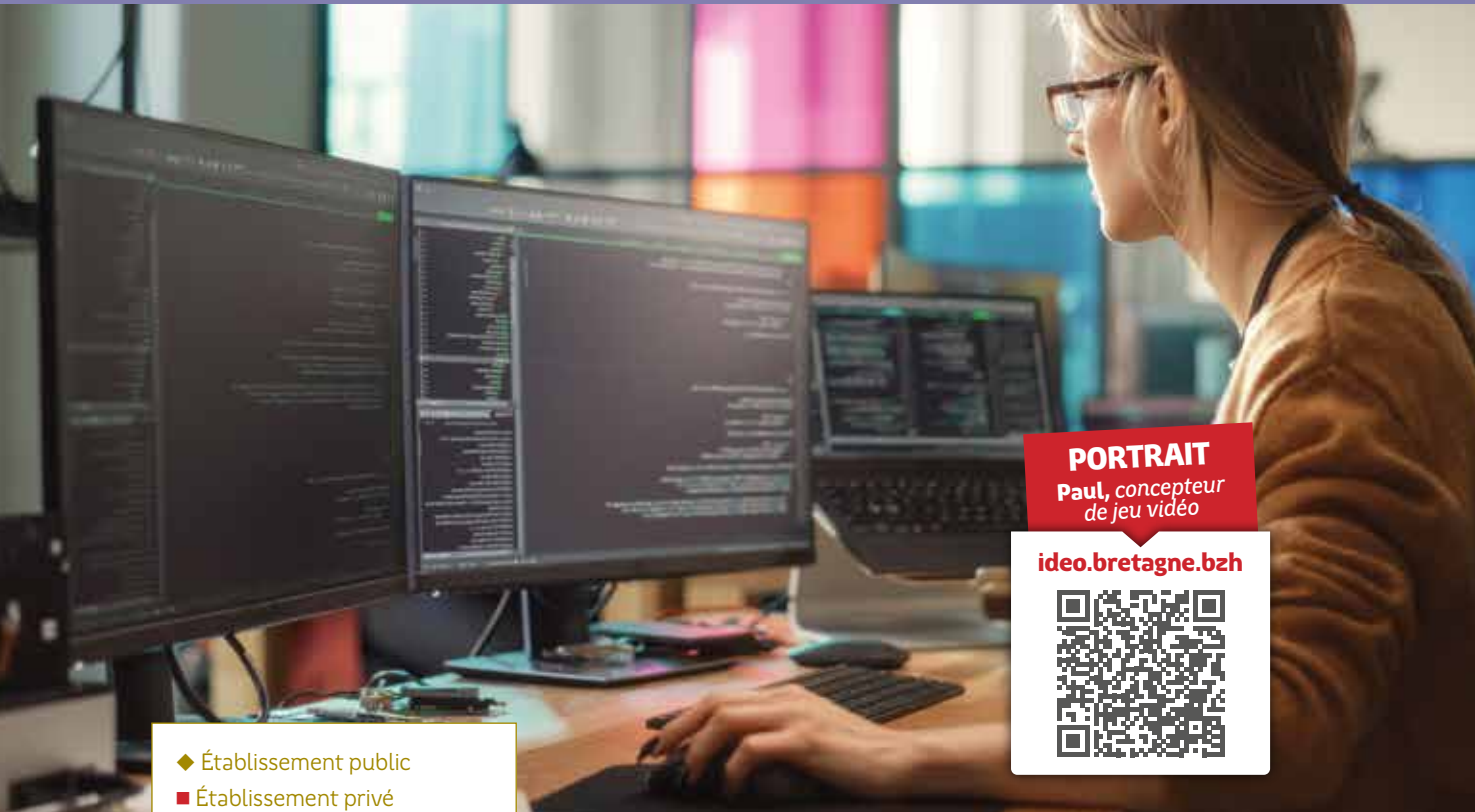

PORTRAIT

Paul, concepteur de jeu vidéo

ideo.bretagne.bzh

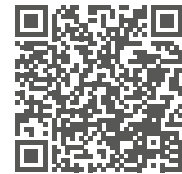

- ◆ Établissement public
- Établissement privé sous contrat
- ❖ Établissement privé hors contrat
- ▲ Établissement privé reconnu
- Établissement consulaire (dépend d'une chambre de commerce et d'industrie ou d'une chambre de métiers)
- ▼ CFA (Centre de formation d'apprentis)
- A Apprentissage
- S Scolaire

FORMATION COMPLÉMENTAIRE

FCIL service aux personnes en environnement numérique

Niveau : Bac + 1
■ 56 Gourin Lycée J. d'Arc S

CS cybersécurité

Niveau : Bac+1
◆ 35 Rennes LP et SGT Coëtlogon S
■ 56 Vannes Lycée Saint-Joseph La salle S

CS services numériques aux organisations

Niveau : Bac + 1
◆ 22 Lannion Lycée F. le Dantec S

DEUST (DIPLÔME D'ÉTUDES UNIVERSITAIRES SCIENTIFIQUES ET TECHNIQUES)

Niveau : Bac+2

DEUST sciences, technologies, santé spécialité technicien des médias interactifs et communicants

◆ 29 Brest Faculté des sciences et techniques SA

BTS

Niveau : Bac+2

BTS cybersécurité, informatique et réseaux, électronique option A informatique et réseaux

- ◆ 22 Lannion Lycée F. le Dantec S
- 22 Saint-Briec Lycée Sacré-Cœur La Salle A
- ◆ 29 Brest LPO Vauban SA
- ▼ 29 Brest Pôle formation UIMM Bretagne A
- 29 Brest Lycée La Croix Rouge La Salle SA
- ❖ 29 Brest Pôle BTS Alternance A
- ◆ 35 Rennes Lycée Bréquigny S
- ❖ 35 Rennes Aftec A
- ❖ 35 Rennes Campus Eductive Rennes A
- ❖ 35 Rennes Rennes Ynov Campus A
- ◆ 35 Saint-Malo Lycée Maupertuis S
- ◆ 56 Guer Lycée Brocéliande S
- 56 Lorient Lycée Saint-Joseph S
- ◆ 56 Vannes Lycée A. R. Lesage S

BTS cybersécurité, informatique et réseaux, électronique option B électronique et réseaux

- ◆ 22 Saint-Briec Lycée polyvalent Chaptal S
- ◆ 29 Brest LPO Vauban S
- 29 Brest Lycée La Croix Rouge La Salle S
- ◆ 35 Rennes Lycée Bréquigny S
- 35 Vitré LP Jeanne d'Arc SA
- ◆ 56 Vannes Lycée A. R. Lesage S

BTS services informatiques aux organisations option A : solutions d'infrastructure, systèmes et réseaux

- 22 Dinan Lycée Cordeliers - Notre-Dame de la Victoire A
- ◆ 22 Lannion Lycée F. le Dantec S
- ◆ 22 Saint-Briec Lycée Rabelais S

- 29 Brest Lycée Charles de Foucauld S
- ❖ 29 Brest Pôle BTS Alternance A
- 29 Châteaulin Lycée Saint-Louis S
- ◆ 29 Quimper Lycée Chaptal S
- ▼ 35 Bruz CFA Chambre de métiers et de l'artisanat A
- ❖ 35 Rennes Campus Eductive Rennes A
- ◆ 35 Rennes Lycée V. et H. Basch SA
- ❖ 35 Rennes Aftec S
- ❖ 35 Rennes École privée des sciences informatiques S
- 35 Rennes Ynov Campus A
- 35 Rennes Lycée de La Salle S
- ❖ 35 Saint-Jacques-de-la-Lande Esup A
- 35 Redon Lycée Saint-Sauveur S
- ❖ 56 Plescop Aftec SA
- 56 Ploemeur Lycée Notre-Dame de la Paix S

BTS services informatiques aux organisations option B : solutions logicielles et applications métiers

- 22 Dinan Lycée Cordeliers - Notre-Dame de la Victoire A
- ◆ 22 Lannion Lycée F. le Dantec S
- ◆ 22 Saint-Briec Lycée Rabelais S
- 29 Brest Lycée Charles de Foucauld S
- 29 Châteaulin Lycée Saint-Louis S
- ◆ 29 Quimper Lycée Chaptal S
- ❖ 29 Brest Pôle BTS Alternance A
- ▼ 35 Bruz Pôle formation UIMM Bretagne A
- 35 Redon Lycée Saint-Sauveur S
- ◆ 35 Rennes Lycée V. et H. Basch SA
- ❖ 35 Rennes Aftec SA
- ❖ 35 Rennes X des sciences informatiques - campus Rennes S
- ❖ 35 Rennes Rennes Ynov Campus A
- 35 Rennes Lycée de La Salle S
- ❖ 35 Saint-Jacques-de-la-Lande Esup SA
- ❖ 56 Plescop Aftec SA
- 56 Ploemeur Lycée Notre-Dame de la Paix S

BUT

Niveau : Bac+3

BUT spécialité génie électrique et informatique industrielle

- parcours automatisme et informatique industrielle
- ◆ 29 **Brest** IUT de Brest-Morlaix **SA**
- ◆ 35 **Rennes** IUT de Rennes **SA**
 - parcours électricité et maîtrise de l'énergie
- ◆ 29 **Brest** IUT de Brest-Morlaix **SA**
- ◆ 35 **Rennes** IUT de Rennes **SA**
 - parcours électronique et systèmes embarqués
- ◆ 29 **Brest** IUT de Brest-Morlaix **SA**
- ◆ 35 **Rennes** IUT de Rennes **SA**

BUT spécialité informatique

- parcours administration, gestion et exploitation des données
- ◆ 22 **Lannion** IUT Lannion **SA**
 - parcours déploiement d'applications communicantes et sécurisées
- ◆ 56 **Vannes** IUT Vannes **SA**
 - parcours réalisation d'applications : conception, développement, validation
- ◆ 22 **Lannion** IUT Lannion **SA**
- ◆ 56 **Vannes** IUT Vannes **SA**

BUT spécialité métiers du multimédia et de l'internet

- parcours développement web et dispositifs interactifs
- parcours stratégie de communication numérique et design d'expérience
- ◆ 22 **Lannion** IUT Lannion **SA**

BUT spécialité réseaux & télécommunications

- parcours cybersécurité
- cursus universitaire préparatoire aux grandes écoles ENSSAT cybersécurité : informatique et réseaux
- ◆ 22 **Lannion** IUT Lannion **SA**
 - parcours cybersécurité
 - parcours développement système et cloud
 - parcours pilotage de projets de réseaux
- ◆ 35 **Saint-Malo** IUT Saint-Malo **SA**

BUT spécialité science des données

- parcours exploration et modélisation statistique
- parcours visualisation, conception d'outils décisionnels
- ◆ 56 **Vannes** IUT **SA**

CLASSES PRÉPAS ET ÉCOLES D'INGÉNIEURS

Retrouvez la liste des classes prépas et des écoles d'ingénieurs p. 62 et p. 64 de ce guide.

LICENCE

Niveau : Bac+3

Licence mention informatique

- ◆ 29 **Brest** Faculté des sciences et techniques **S**
 - portail ISI - informatique et sciences pour l'ingénieur en électronique, signal, télécommunications, réseaux, génie mécanique, image et son
 - portail ISI - informatique et sciences pour l'ingénieur en électronique, signal, télécommunications, réseaux, génie mécanique, image et son - LAS option accès santé
 - portail MPMEI - mathématiques, physique, mathématiques-économie, informatique
 - portail MPMEI - mathématiques, physique, mathématiques-économie, informatique - LAS option accès santé
 - conception et développement d'applications
 - informatique fondamentale et applications
 - ingénierie informatique
 - international
- ◆ 35 **Rennes** **ISTIC S**
 - portail informatique, sciences et technologies du numérique
 - informatique
 - méthodes informatiques appliquées à la gestion
 - portail mathématiques et applications
 - portail mathématiques et applications - LAS option accès santé
 - science informatique

◆ 56 **Vannes** Faculté des sciences et sciences de l'ingénieur **S**

- portail mathématiques informatique
- portail mathématiques informatique - CMI cursus master en ingénierie science des données
- portail mathématiques informatique - CUPGE cycle universitaire préparatoire aux grandes écoles
- portail mathématiques informatique - LAS option accès santé
- informatique
- informatique - LAS option accès santé

Licence mention mathématiques et informatique appliquées aux sciences humaines et sociales

- ◆ 29 **Brest** Faculté des sciences et techniques **S**
 - portail MPMEI - mathématiques, physique, mathématiques-économie, informatique
 - portail MPMEI - mathématiques, physique, mathématiques-économie, informatique - LAS option accès santé
 - mathématiques économie
 - mathématiques renforcés et concours
 - mathématiques financières
- ◆ 35 **Rennes** Faculté de sciences économiques **S**
 - portail mathématiques et applications
 - science des données, statistique et économétrie

- ◆ 35 **Rennes** UFR sciences sociales **S**
 - sciences humaines et sociales
 - économie

Licence mention sciences des systèmes communicants

- ◆ 56 **Lorient** Faculté des sciences et sciences de l'ingénieur **S**
 - systèmes numériques, informatique embarquée et objets connectés
 - LAS option accès santé

LICENCE PROFESSIONNELLE

Niveau : Bac+3

Licence pro mention métiers des réseaux informatiques et télécommunications

- ◆ 22 **Ploufragan** Cnam sécurité défense **SA**
 - analyste en sécurité des systèmes télécommunications, réseaux et informatique

Licence pro mention systèmes automatisés, réseaux et informatique industrielle

- ◆ 29 **Brest** IUT de Brest **A**

Licence sciences des systèmes communicants

- ◆ 56 **Lorient** Faculté des sciences et sciences de l'ingénieur **S**
 - systèmes numériques, informatique embarquée et objets connectés
 - LAS option accès santé

AUTRES FORMATIONS

Bachelor administrateur systèmes et réseaux

Niveau : Bac+3

- ▲ 29 **Guipavas** CESI Ecole d'ingénieurs **A**

Bachelor concepteur développeur d'applications

Niveau : Bac+3

- ▲ 29 **Guipavas** CESI Ecole d'ingénieurs **A**

Gestionnaire en maintenance et support informatique

Niveau : Bac+2

- ▲ 29 **Guipavas** CESI Ecole d'ingénieurs **A**

Technicien veilleur de cybersécurité

Niveau : Bac+2

- ◆ 29 **Morlaix** GRETA-CFA de Bretagne Occidentale **A**

L'offre de formation en apprentissage évolue régulièrement, renseignez-vous auprès des établissements.



- ◆ Établissement public
- Établissement privé sous contrat
- ❖ Établissement privé hors contrat
- ▲ Établissement privé reconnu
- Établissement consulaire (dépend d'une chambre de commerce et d'industrie ou d'une chambre de métiers)
- ▼ CFA (Centre de formation d'apprentis)
- A Apprentissage
- S Scolaire

FORMATION COMPLÉMENTAIRE

FCIL service aux personnes en environnement numérique

Niveau : Bac + 1
 ■ 56 Gourin Lycée J. d'Arc S

CS animation-gestion de projets dans le secteur sportif

Niveau : Bac+1
 ❖ 29 Brest IRSS A
 ❖ 35 Rennes IRSS A
 ◆ 35 Saint-Malo Lycée J. Cartier S

CS encadrement secteur sportif option activités physiques pour tous

Niveau : Bac+1
 ◆ 22 Rostrenen LP Rosa Parks S

CAP EN 1 AN

CAP esthétique cosmétique parfumerie

■ 22 Guingamp Lycée Notre-Dame S
 ❖ 29 Brest École Terrade Brest S
 ❖ 35 Rennes École Terrade Rennes S
 ❖ 35 Fougères École Terrade Fougères S
 ◆ 56 Lorient Lycée professionnel Marie Le Franc A
 ❖ 56 Vannes École Scotto Di Cesare S

CAP métiers de la coiffure

❖ 29 Brest École Terrade Brest S
 ❖ 35 Fougères École Terrade Fougères SA
 ❖ 35 Rennes École Terrade Rennes S
 ❖ 56 Vannes Atelier de Formation Coiffure S
 ❖ 56 Vannes École Scotto Di Cesare SA

BPJEPS (BREVET PROFESSIONNEL DE LA JEUNESSE, DE L'ÉDUCATION POPULAIRE ET DU SPORT)

Niveau : Bac

BPJEPS spécialité animateur mention animation culturelle

❖ 35 Rennes IBEP formation A

BPJEPS spécialité animateur mention animation sociale

◆ 22 Plouisy Lycée agricole Kernilien SA
 ◆ 35 Dinard Sport Bretagne S
 ■ 35 Rennes Askoria SA
 ■ 56 Saint-Ave Askoria SA

BPJEPS spécialité animateur mention éducation à l'environnement vers un développement durable

■ 29 Concarneau Association Les Glénans A

BPJEPS spécialité animateur mention loisirs tous publics

■ 22 Saint-Brieuc Askoria A
 ■ 29 Brest CEMEA S
 ◆ 35 Dinard Sport Bretagne S
 ■ 35 Rennes Francas de Bretagne S
 ❖ 56 Elven Ibsa Formation SA
 ■ 56 Grand-Champ Familles rurales - Fédération régionale de Bretagne S

BPJEPS spécialité éducateur sportif mention activités aquatiques et de la natation

❖ 29 Brest Icare A

◆ 29 Le Relecq-Kerhuon Campus Sport Bretagne A
 ■ 29 Quimper Centre nautique de Creac'h Gwen S
 ■ 35 Chartres-de-Bretagne Ligue de Bretagne Natation S
 ◆ 35 Dinard Sport Bretagne SA
 ❖ 35 La Richardais Ligue de Bretagne de Sauvetage et de Secourisme A
 ❖ 35 La Richardais Icare A
 ❖ 35 Rennes IRSS SA
 ❖ 56 Elven Ibsa Formation A

BPJEPS spécialité éducateur sportif mention activités de la forme option cours collectifs

❖ 29 Brest IRSS A
 ◆ 35 Dinard Campus Sport Bretagne A
 ❖ 35 Rennes IRSS SA
 ■ 35 Rennes ENCP S
 ❖ 56 Elven Ibsa Formation S
 ■ 56 Ploemeur Esciencja S

BPJEPS spécialité éducateur sportif mention activités de la forme option haltérophilie, musculation

❖ 29 Brest IRSS A
 ◆ 35 Dinard Campus Sport Bretagne A
 ❖ 35 Rennes IRSS SA
 ■ 35 Rennes ENCP S
 ❖ 56 Elven Ibsa Formation SA
 ■ 56 Ploemeur Esciencja S

BPJEPS spécialité éducateur sportif mention activités du canoë-kayak et disciplines associées en eau vive jusqu'à la classe III, en eau calme et en mer jusqu'à 4 Beaufort

◆ 56 **Saint-Pierre-Quiberon** École nationale de voile et des sports nautiques **SA**

BPJEPS spécialité éducateur sportif mention activités du canoë-kayak et disciplines associées en mer

■ 29 **Combrit** Nautisme en Bretagne Formations **SA**

◆ 56 **Saint-Pierre-Quiberon** École nationale de voile et des sports nautiques **SA**

BPJEPS spécialité éducateur sportif mention activités du cyclisme

❖ 22 **Loudéac** Ibsa Formation **A**

BPJEPS spécialité éducateur sportif mention activités équestres option A : initiation poney, cheval

◆ 22 **Plouisy** Lycée agricole Kernilien **A**

❖ 29 **Saint-Thois** Formations Équitation Finistère **SA**

❖ 35 **Corps Nuds** CFA Ecuries du Launay **A**

BPJEPS spécialité éducateur sportif mention activités équestres option B : approfondissement technique

◆ 22 **Plouisy** Lycée agricole Kernilien **A**

❖ 29 **Saint-Thois** Formations Équitation Finistère **SA**

❖ 35 **Corps Nuds** CFA Ecuries du Launay **A**

BPJEPS spécialité éducateur sportif mention activités physiques pour tous

◆ 29 **Quimper** Pôle universitaire de Quimper Pierre-Jakez Hélias **A**

❖ 22 **Loudéac** Ibsa Formation **A**

◆ 29 **Brest** Campus Sport Bretagne **A**

❖ 29 **Brest** IRSS **A**

◆ 35 **Dinard** Sport Bretagne **SA**

❖ 35 **Rennes** IRSS **SA**

❖ 56 **Elven** Ibsa Formation **SA**

BPJEPS spécialité éducateur sportif mention char à voile

■ 29 **Combrit** Nautisme en Bretagne Formations **SA**

BPJEPS spécialité éducateur sportif mention glisses aérottractées et disciplines associées

◆ 56 **Saint-Pierre-Quiberon** École nationale de voile et des sports nautiques **SA**

BPJEPS spécialité éducateur sportif mention pêche de loisirs

◆ 22 **Caulnes** CFPPA-CFA **A**

BPJEPS spécialité éducateur sportif mention rugby à XV

❖ 56 **Elven** Ibsa Formation **A**

BPJEPS spécialité éducateur sportif mention surf et disciplines associées

◆ 56 **Saint-Pierre-Quiberon** École nationale de voile et des sports nautiques **SA**

BPJEPS spécialité éducateur sportif mention voile croisière jusqu'à 200 milles nautiques d'un abri

▲ 29 **Concarneau** IN8 **A**

■ 29 **Concarneau** Association Les Glénans **A**

◆ 56 **Saint-Pierre-Quiberon** École nationale de voile et des sports nautiques **S**

BPJEPS spécialité éducateur sportif mention voile multi-supports jusqu'à 6 milles nautiques d'un abri

■ 29 **Combrit** Nautisme en Bretagne Formations **SA**

▲ 29 **Concarneau** IN8 **A**

■ 29 **Concarneau** Association Les Glénans **A**

◆ 56 **Saint-Pierre-Quiberon** École nationale de voile et des sports nautiques **SA**

DEJEPS (DIPLÔME D'ÉTAT DE LA JEUNESSE, DE L'ÉDUCATION POPULAIRE ET DU SPORT)

Niveau : Bac+2

DEJEPS spécialité animation socio-éducative ou culturelle mention développement de projets, territoires et réseaux

■ 35 **Rennes** Fédération régionale des MJC de Bretagne **SA**

■ 35 **Rennes** Askoria **A**

DEJEPS spécialité perfectionnement sportif mention activités de plongée subaquatique

◆ 35 **Dinard** Sport Bretagne **S**

DEJEPS spécialité perfectionnement sportif mention natation course

■ 35 **Chartres-de-Bretagne** Ligue de Bretagne Natation **S**

DEJEPS spécialité perfectionnement sportif mention sports équestres

◆ 35 **Dinard** Sport Bretagne **S**

DEJEPS spécialité perfectionnement sportif mention tennis

■ 35 **Saint-Grégoire** Ligue de Bretagne de tennis **A**

DEJEPS spécialité perfectionnement sportif mention voile

◆ 56 **Saint-Pierre-Quiberon** École nationale de voile et des sports nautiques **SA**

DEUST (DIPLÔME D'ÉTUDES UNIVERSITAIRES SCIENTIFIQUES ET TECHNIQUES)

Niveau : Bac+2

DEUST animation et gestion des activités physiques, sportives ou culturelles

◆ 56 **Lorient** Faculté des sciences et sciences de l'ingénieur **SA**

DEUST métiers de la forme

◆ 35 **Rennes** UFR STAPS **SA**

DEUST spécialité préparateur / technicien en pharmacie

▼ 22 **Ploufragan** CFA de Ploufragan **A**

▼ 29 **Guipavas** Chambre de commerce et d'industrie Métropolitaine Bretagne Ouest **A**

▼ 35 **Rennes** CFA 35 des préparateurs en pharmacie **A**

▼ 56 **Lorient** CFA de la Ville de Lorient **A**

BM (BREVET DE MAÎTRISE)

Niveau : Bac+2

BM coiffeur

▼ 22 **Aucaleuc** CFA Chambre de métiers et de l'artisanat des Côtes d'Armor **A**

▼ 22 **Ploufragan** CFA Chambre de métiers et de l'artisanat des Côtes d'Armor **A**

▼ 35 **Saint-Malo** Chambre de métiers et de l'artisanat 35 **A**

BTMS (BREVET TECHNIQUE DES MÉTIERS SUPÉRIEUR)

Niveau : Bac+2

BTMS technicien qualifié en prothèse dentaire

▼ 35 **Bruz** CFA Chambre de métiers et de l'artisanat 35 **A**

BTS

Niveau : Bac+2

BTS analyses de biologie médicale

◆ 35 **Rennes** Lycée Bréquigny **S**

BTS diététique

■ 22 **Saint-Brieuc** Pôle supérieur lycée Saint-Brieuc **S**

❖ 29 **Brest** HEM Santé **A**

◆ 29 **Quimper** Lycée Chaptal **S**

❖ 35 **Rennes** École Terrade Rennes - Mareuil **S**

❖ 35 **Rennes** HEM Santé Rennes **A**

BTS économie sociale et familiale

◆ 22 **Paimpol** Lycée Kerraoul **SA**

■ 29 **Brest** Lycée Fénélon **S**

◆ 29 **Quimper** Lycée Chaptal **S**

■ 35 **Baulon** MFREO **A**

■ 35 **Rennes** Lycée Jeanne d'Arc **S**

■ 56 **Gourin** Lycée Saint Yves **A**

◆ 56 **Ploërmel** Lycée Mona Ozouf **S**

■ 56 **Vannes** Lycée Notre-Dame le Mémur **S**

BPJEPS ET DEJEPS, DES FORMATIONS POUR LES MÉTIERS DU SPORT

Le BPJEPS et le DEJEPS sont deux diplômes du ministère des Sports. De niveau BAC, le BPJEPS permet de devenir animateur, moniteur ou éducateur sportif. De niveau bac+2, le DEJEPS mène plutôt à des fonctions de coordination et d'encadrement dans des structures sportives, socio-éducatives ou culturelles.

L'accès à ces formations se fait par des tests de sélection, organisés par les organismes de formation. Selon les régions, certains BPJEPS et DEJEPS sont accessibles via Parcoursup et nécessitent alors d'avoir le bac.

BTS métiers de l'esthétique, de la cosmétique et de la parfumerie option A management

- 22 **Guingamp** Lycée Notre-Dame **SA**
- ▼ 29 **Brest** Chambre de commerce et d'industrie Métropolitaine Bretagne Ouest **A**
- ◆ 35 **Rennes** École Terrade Rennes - Mareuil **SA**
- ◆ 56 **Lorient** Lycée Marie le Franc **S**
- ◆ 56 **Vannes** École de coiffure Scotto Di Cesare **S**

BTS métiers de l'esthétique, de la cosmétique et de la parfumerie option B formation-marques

- 22 **Guingamp** Lycée Notre-Dame **A**
- ▼ 29 **Brest** Chambre de commerce et d'industrie Métropolitaine Bretagne Ouest **A**
- ◆ 29 **Brest** École Terrade Brest **SA**
- ◆ 35 **Rennes** École Terrade Rennes - Mareuil **SA**

BTS métiers de l'esthétique, de la cosmétique et de la parfumerie option C cosmétologie

- 22 **Guingamp** Lycée Notre-Dame **S**
- ◆ 35 **Rennes** ADONIS **A**

BTS métiers de la coiffure

- 22 **Guingamp** Lycée Montbareil **A**
- ▼ 29 **Brest** Chambre de commerce et d'industrie Métropolitaine Bretagne Ouest **A**
- ◆ 35 **Rennes** Silvy Terrade **A**

BTS opticien-lunetier

- ◆ 29 **Brest** Silvy Terrade **A**
- ▼ 35 **Javené** L'École d'optique de la CCI Ille et Vilaine **A**
- ◆ 35 **Rennes** Institut supérieur d'optique **SA**
- 56 **Ploemeur** Lycée Notre-Dame de la Paix **S**

BTS services et prestations des secteurs sanitaire et social

- 22 **Dinan** Lycée Cordeliers - Notre-Dame de la Victoire **A**
- 22 **Rostrenen** Lycée ND de Campostal **SA**
- ◆ 22 **Saint-Brieuc** Lycée E. Renan **SA**
- ◆ 29 **Brest** Lycée Dupuy de Lôme **S**
- ◆ 29 **Brest** Pôle BTS Alternance **A**
- ◆ 29 **Brest** HEM Santé **A**
- ◆ 29 **Morlaix** Lycée T. Corbière **S**
- ◆ 29 **Quimper** Lycée Chaptal **S**
- ◆ 29 **Quimper** Exaouest **A**
- 35 **Baulon** MFREO **A**
- 35 **Dol-de-Bretagne** Lycée Les Vergers **A**
- ◆ 35 **Rennes** Lycée Bréquigny **S**
- ◆ 35 **Rennes** Aftec **SA**
- 35 **Rennes** Lycée Saint Martin **S**
- ◆ 35 **Rennes** HEM Santé Rennes **A**
- ◆ 35 **Saint-Jacques-de-la-Lande** Esup **SA**
- ◆ 56 **Lorient** Lycée Marie le Franc **S**
- ◆ 56 **Vannes** Lycée Notre-Dame le Mémirur **SA**
- ◆ 56 **Vannes** Esup Vannes **SA**

BTSA

Niveau : Bac+2

BTSA développement, animation des territoires ruraux

- 22 **Pabu** Lycée rural du Restmear **A**
- ◆ 22 **Saint-Brieuc** LP J. Moulin **S**
- ◆ 29 **Châteaulin** LEGTA de l'Aulne **S**
- 29 **Lesneven** MFR IREO **A**
- 35 **Fougères** Lycée JB Le Taillandier **SA**
- 56 **Ploërmel** Lycée agricole la Touche **A**

LA RÉGION VOUS AIDE À FINANCER VOTRE FORMATION

La Région finance chaque année la formation de 8500 personnes en poursuite d'études ou en reconversion. Elle attribue également plus de 2800 bourses d'études, sous conditions de ressources, pour permettre aux élèves ou étudiant-es de suivre leur formation dans les meilleures conditions.

L'aide concerne les diplômés d'État des secteurs du paramédical et du travail social : aide-soignant-e, infirmier-ère, éducateur-riche spécialisé-e, accompagnant-e éducatif-ive et social-e, assistant-e de service social...

Pour connaître l'ensemble des formations éligibles et les conditions d'obtention de l'aide QUALIF Sanitaire & Social, rendez-vous sur le site de la Région Bretagne : www.bretagne.bzh/aides/fiches/qualif-sanitaire-et-social

BUT

Niveau : Bac+3

BUT spécialité carrières sociales

- parcours animation sociale et socioculturelle
- ◆ 35 **Rennes** IUT Rennes **S**

BUT spécialité génie biologique

- parcours biologie médicale et biotechnologie
- ◆ 29 **Brest** IUT de Brest-Morlaix **S**
- ◆ 29 **Quimper** IUT Quimper **S**

BUT spécialité gestion administrative et commerciale des organisations

- parcours management des activités culturelles, artistiques, sportives et de tourisme
- ◆ 29 **Morlaix** IUT de Brest-Morlaix **S**

LICENCE

Niveau : Bac+3

Licence mention sciences et techniques des activités physiques et sportives : activité physique adaptée et santé

- ◆ 22 **Saint-Brieuc** UFR STAPS **S**
 - activité physique, handicap, vieillissement et éducation pour la santé
 - LAS option accès santé
 - portail sciences et techniques des activités physiques et sportives
- ◆ 29 **Brest** Faculté des sciences du sport et de l'éducation **S**
 - portail sciences et techniques des activités physiques et sportives
 - métiers de la rééducation
 - LAS option accès santé
- ◆ 35 **Rennes** UFR STAPS **S**
 - portail sciences et techniques des activités physiques et sportives
 - LAS option accès santé
 - sport, santé et pathologie chroniques
 - métiers de la rééducation et de la réadaptation - LAS option accès santé

- ◆ 35 **Rennes** UFR STAPS **S**
 - portail sciences et techniques des activités physiques et sportives
 - LAS option accès santé
 - sport, santé et pathologie chroniques
 - métiers de la rééducation et de la réadaptation - LAS option accès santé

- 56 **Arradon** UCO Bretagne sud **S**

- ◆ 56 **Lorient** Faculté sciences et sciences de l'ingénieur **S**

Licence mention sciences et techniques des activités physiques et sportives : éducation et motricité

- ◆ 22 **Saint-Brieuc** UFR STAPS **S**
 - éducation et motricité
 - LAS option accès santé
 - portail sciences et techniques des activités physiques et sportives
- ◆ 29 **Brest** Faculté des sciences du sport et de l'éducation **S**
 - portail sciences et techniques des activités physiques et sportives
 - métiers de la rééducation
 - LAS option accès santé
- ◆ 35 **Rennes** UFR STAPS **S**
 - portail sciences et techniques des activités physiques et sportives
 - LAS option accès santé
 - éducation et motricité
 - métiers de la rééducation et de la réadaptation - LAS option accès santé

- 56 **Arradon** UCO Bretagne sud **S**

Licence mention sciences et techniques des activités physiques et sportives : entraînement sportif

- ◆ 29 **Brest** Faculté des sciences du sport et de l'éducation **S**
 - portail sciences et techniques des activités physiques et sportives
 - métiers de la rééducation
 - LAS option accès santé
- ◆ 35 **Rennes** UFR STAPS **S**
 - portail sciences et techniques des activités physiques et sportives
 - LAS option accès santé
 - entraînement sportif
 - métiers de la rééducation et de la réadaptation - LAS option accès santé

Licence mention sciences et techniques des activités physiques et sportives : management du sport

- ◆ 29 **Brest** Faculté des sciences du sport et de l'éducation **S**
 - portail sciences et techniques des activités physiques et sportives
 - métiers de la rééducation
 - LAS option accès santé



FOCUS SUR
le sport
en Bretagne

ideo.bretagne.bzh



- ◆ Établissement public
- Établissement privé sous contrat
- ❖ Établissement privé hors contrat
- ▲ Établissement privé reconnu
- Établissement consulaire (dépend d'une chambre de commerce et d'industrie ou d'une chambre de métiers)
- ▼ CFA (Centre de formation d'apprentis)
- A Apprentissage
- S Scolaire

◆ 35 Rennes UFR STAPS S

- LAS option accès santé
- portail sciences et techniques des activités physiques et sportives
- management du sport
- métiers de la rééducation et de la réadaptation - LAS option accès santé

Licence mention sciences et techniques des activités physiques et sportives ergonomie du sport et performance motrice

◆ 35 Rennes UFR STAPS S

- portail sciences et techniques des activités physiques et sportives
- LAS option accès santé
- ergonomie du sport et performance motrice
- métiers de la rééducation et de la réadaptation - LAS option accès santé

Licence mention sciences pour la santé

◆ 35 Rennes Faculté de médecine S

- rééducation
- soins infirmiers

Licence mention sciences sanitaires et sociales

◆ 29 Brest Faculté de médecine et sciences de la santé S

- santé publique et société
- santé publique et société - LAS option accès santé

◆ 56 Lorient Faculté lettres, langues, sciences humaines et sociales S

- action sociale et de santé

LICENCE PROFESSIONNELLE

Niveau : Bac+3

Licence pro mention activités juridiques : mandataire judiciaire à la protection des majeurs

◆ 35 Rennes Faculté de droit de science politique A

Licence pro mention animation, gestion et organisation des activités physiques et sportives

◆ 22 Saint-Brieuc UFR STAPS S

- sports nature

Licence pro mention intervention sociale : accompagnement de publics spécifiques

■ 22 Guingamp UCO Bretagne Nord S

- accompagnement des publics en situation de vulnérabilité psychosociale
- management et coordination des services et structures d'aide à la personne âgée

◆ 29 Brest Faculté des lettres et sciences humaines SA

- responsable d'actions gérontologiques

◆ 56 Lorient Faculté Lettres, Langues, Sciences Humaines et Soc A

- accompagnement du handicap

■ 56 Vannes Lycée ND le Mémur A

Licence pro mention intervention sociale : insertion et réinsertion sociale et professionnelle

- ◆ 35 Rennes UFR sciences humaines SA
 - métiers de la formation individualisée

Licence pro mention maintenance et technologie : technologie médicale et biomédicale

- ◆ 56 Lorient IUT de Lorient-Pontivy - site de Lorient SA
 - instrumentation et maintenance biomédicales

Licence pro mention métiers de l'animation sociale, socio-éducative et socioculturelle

- ◆ 35 Rennes UFR sciences humaines SA
 - usages socio-éducatifs des technologies de l'information et de la communication

Licence pro mention métiers de la forme

- ◆ 35 Rennes UFR STAPS S

Licence pro mention métiers de la santé : nutrition, alimentation

- nutraceutique, compléments alimentaires (L3)

- ◆ 35 Rennes Faculté des sciences pharmaceutiques et biologiques A

Licence pro mention optique professionnelle

- ▼ 35 Javené Faculté des métiers - CCI d'Ille-et-Vilaine A

OTS (DIPLÔME DE TECHNICIEN SUPÉRIEUR)

Niveau : Bac+3

OTS imagerie médicale et radiologie thérapeutique

- 29 Brest Lycée La Croix Rouge La Salle S
- 35 Saint-Malo CFA La Providence A

PASS (PARCOURS D'ACCÈS SPÉCIFIQUE SANTÉ)

PASS

- ◆ 22 Saint-Brieuc Institut de formation aux professions de santé S
- ◆ 29 Brest Faculté de médecine et sciences de la santé S
- ◆ 29 Quimper Pôle universitaire Pierre-Jakez Hélias S
- ◆ 35 Rennes Faculté de médecine S
- ◆ 56 Lorient Institut de formation des professionnels de santé S
- ◆ 56 Pontivy Institut de formation des professionnels de santé S
- ◆ 56 Vannes Institut de formation des professionnels de santé S

DIPLÔME D'ÉTAT DE SANTÉ

Diplôme d'État de docteur en chirurgie dentaire

Niveau : Bac+6

- ◆ 29 Brest Faculté d'odontologie S
- ◆ 35 Rennes Faculté de chirurgie dentaire - odontologie S

Diplôme d'État de docteur en maïeutique

Niveau : Bac+6

- ◆ 29 Brest Ecole Universitaire de Maïeutique S
- ◆ 35 Rennes Ecole de sages-femmes CHU Rennes S

Diplôme d'État de docteur en médecine

Niveau : Bac+9 ou plus

- ◆ 29 Brest Faculté de médecine et sciences de la santé S
- ◆ 35 Rennes Faculté de médecine S

Diplôme d'État de docteur en pharmacie

Niveau : Bac+6

- ◆ 35 Rennes Faculté des sciences pharmaceutiques et biologiques S

DIPLÔME D'ÉTAT PARAMÉDICAL

Certificat de capacité d'orthophoniste

Niveau : Bac+5

- ◆ 35 Rennes Centre de formation universitaire d'orthophonie de Rennes S
- ◆ 29 Brest Département universitaire d'orthophonie de Bretagne (UBO) S

Certificat de capacité d'orthoptiste

Niveau : Bac+3

- ◆ 35 Rennes Ecole d'orthoptie CHU Pontchaillou S

Diplôme d'État d'audioprothésiste

Niveau : Bac+3

- ◆ 35 Fougères Ecole d'audioprothèse de la Faculté des métiers de la CCI d'Ille et Vilaine SA

Diplôme d'État d'ergothérapeute

Niveau : Bac+3

- 35 Rennes Institut de formation en ergothérapie S

Diplôme d'État d'infirmier

Niveau : Bac+3

- ◆ 22 Dinan IFPS du Centre hospitalier R. Pléven S
- ◆ 22 Lannion Institut de formation des professionnels de santé du Centre Hospitalier Lannion-Trestel SA
- ◆ 22 Saint-Brieuc Institut de formation aux professions de santé SA
- ◆ 29 Brest IFSI - IFPS CHU Brest SA
- 29 Brest Croix-Rouge Compétence S
- ◆ 29 Morlaix IFPS Morlaix S
- ◆ 29 Quimper IFPS Quimper Cornouaille S
- ◆ 35 Javené Institut de formation aux professions de santé - CH Fougères SA
- ◆ 35 Rennes Institut de formation en soins infirmiers - CHU de Rennes SA
- ◆ 35 Rennes IFSI-IFAS du Centre hospitalier Guillaume Régnier SA
- ◆ 35 Saint-Malo IFPS du Centre hospitalier de Saint-Malo S
- ◆ 56 Lorient Institut de formation des professionnels de santé S
- ◆ 56 Pontivy Institut de formation des professionnels de santé S
- ◆ 56 Vannes Institut de formation des professionnels de santé SA

Diplôme d'État de manipulateur d'électroradiologie médicale

Niveau : Bac+3

- ◆ 29 Quimper IFPS Quimper Cornouaille S
- ◆ 35 Rennes IFMEM SA

Diplôme d'État de masseur-kinésithérapeute

Niveau : Bac+5

- ◆ 29 Brest IFMK - CHU de Brest S
- 35 Rennes IFPEK S

Diplôme d'État de pédicure-podologue

Niveau : Bac+3

- 35 Rennes Institut de formation en pédicure podologie S

Diplôme d'État de psychomotricien

Niveau : Bac+3

- ◆ 29 Brest Institut de Formation de psychomotriciens S

Diplôme d'ostéopathe

Niveau : Bac+5

- ▲ 35 Bruz Institut d'ostéopathie Rennes-Bretagne S

Diplôme d'État d'auxiliaire de puériculture

Niveau : Bac

- 22 Plérin IFAS FSEP Bretagne A
- 29 Brest Croix-Rouge Compétence SA
- 35 Fougères Lycée Jean-Baptiste le Taillandier A
- 35 Rennes Croix-Rouge Compétence - site de Rennes SA
- ◆ 56 Vannes Institut de formation des professionnels de santé SA

Diplôme d'État d'aide-soignant

Niveau : Bac

- ◆ 22 Dinan IFPS du Centre hospitalier R. Pléven S
- ◆ 22 Guingamp IFAS S
- ◆ 22 Lannion Institut de formation des professionnels de santé du Centre Hospitalier Lannion-Trestel S
- 22 Plérin IFAS FSEP Bretagne A
- ◆ 22 Plouezec IFAS SA
- ◆ 22 Rostrenen LP Rosa Parks S
- ◆ 22 Saint-Brieuc LP J. Moulin S
- ◆ 22 Saint-Brieuc Institut de formation aux professions de santé S
- ◆ 22 Tréguier IFAS S
- ◆ 29 Brest IFAS - IFPS CHU Brest SA
- 29 Brest Croix-Rouge Compétence - site de Brest SA
- ◆ 29 Carhaix-Plouguer IFAS - IPFS Carhaix S
- 29 Douarnenez LP Sainte-Elisabeth S
- 29 Landerneau IFAS - IFSO Landerneau SA
- ◆ 29 Morlaix IFPS Morlaix S
- 29 Pleyben IFAS - IFSO Pleyben S
- 29 Pont-l'Abbé Institut de formation d'aides-soignants SA
- ◆ 29 Quimper IFPS Quimper Cornouaille SA
- ◆ 35 Javené Institut de formation aux professions de santé - CH Fougères SA
- ◆ 35 Redon IFAS Centre hospitalier S
- ◆ 35 Rennes IFAS CHU de Rennes SA
- ◆ 35 Rennes IFSI-IFAS du Centre hospitalier Guillaume Régnier SA
- 35 Rennes IFAS - IFSO Rennes SA
- 35 Rennes Croix-Rouge Compétence - site de Rennes SA
- 35 Rennes Lycée Jeanne d'Arc S
- ◆ 35 Saint-Malo IFPS du Centre hospitalier de Saint-Malo S
- ◆ 56 Lorient Lycée Marie le Franc S
- ◆ 56 Lorient Institut de formation des professionnels de santé S
- 56 Malestroit Institut de formation d'aides-soignants SA
- ◆ 56 Pontivy Institut de formation des professionnels de santé SA
- ◆ 56 Vannes Institut de formation des professionnels de santé SA
- 56 Vannes Lycée Notre-Dame le Ménémur SA

PASS OU LAS, DEUX VOIES D'ACCÈS AUX ÉTUDES DE SANTÉ

Pour accéder aux études de chirurgie dentaire, médecine, maïeutique (sage-femme) ou pharmacie, plusieurs voies sont possibles :

- **le PASS (Parcours d'accès spécifique santé).** Cette formation d'un an comprend une majeure santé et une mineure hors santé (par ex : droit, lettre, etc.). Vous trouverez les PASS dans ce chapitre.
- **La LAS (licence avec option «accès santé»).** C'est une licence qui comprend une majeure disciplinaire hors santé (par ex : économie, histoire, gestion, etc.) et une mineure santé. Vous trouverez les LAS dans les différents secteurs de ce guide en repérant les licences avec un « parcours accès santé ».
- Certaines universités acceptent également des étudiants venant de **formations paramédicales.**

Quant aux études de kinésithérapie, on peut y candidater après un PASS, une LAS, ou encore une L1 ou L2 de STAPS (les conditions d'accès varient selon les établissements, se renseigner auprès des instituts de formation).

DIPLÔME D'ÉTAT SOCIAL

Diplôme d'État d'assistant de service social

Niveau : Bac+3

- 22 **Saint-Brieuc** Askoria **SA**
- 29 **Brest** Institut pour le travail éducatif et social **SA**
- 29 **Morlaix** Askoria **SA**
- 35 **Rennes** Askoria **SA**
- 56 **Lorient** Askoria **SA**

Diplôme d'État d'éducateur de jeunes enfants

Niveau : Bac+3

- 22 **Saint-Brieuc** Askoria **SA**
- 29 **Brest** Institut pour le travail éducatif et social **SA**
- 29 **Morlaix** Askoria **SA**
- 35 **Rennes** Askoria **SA**
- 56 **Lorient** Askoria **SA**

Diplôme d'État d'éducateur spécialisé

Niveau : Bac+3

- 22 **Saint-Brieuc** Askoria **SA**
- 29 **Brest** Institut pour le travail éducatif et social **SA**
- 29 **Morlaix** Askoria **SA**
- 35 **Rennes** Askoria **SA**
- 56 **Lorient** Askoria **SA**

Diplôme d'État d'éducateur technique spécialisé

Niveau : Bac+3

- 29 **Morlaix** Askoria **A**
- 35 **Rennes** Askoria **SA**

Diplôme d'État de moniteur éducateur

Niveau : Bac

- ◆ 22 **Lannion** GRETA **A**
- ◆ 22 **Paimpol** Lycée Kerraoul **SA**
- 22 **Rostrenen** Lycée ND de Campostal **S**
- 22 **Saint-Brieuc** Askoria **SA**
- 29 **Brest** Institut pour le travail éducatif et social **SA**
- 35 **Rennes** Askoria **SA**
- ◆ 56 **Josselin** LP Ampère **SA**
- 56 **Saint-Ave** Askoria **SA**

Diplôme d'État de technicien de l'intervention sociale et familiale

Niveau : Bac

- 29 **Brest** Lycée Fénélon **SA**
- 35 **Rennes** Askoria **SA**
- 56 **Lorient** Askoria **SA**

AUTRES FORMATIONS

Titre professionnel responsable - coordonnateur services au domicile

Niveau : Bac+2

- ▼ 22 **Plérin** CFA DE L'ARFASS **A**
- 22 **Saint-Brieuc** Askoria **A**
- 29 **Morlaix** Askoria **A**
- 35 **Rennes** Askoria **A**

Chargé de développement d'une structure sportive associative

Niveau : Bac+2

- ▼ 35 **Saint-Malo** Faculté des métiers - CCI d'Ille-et-Vilaine **A**

L'offre de formation en apprentissage évolue régulièrement, renseignez-vous auprès des établissements.





PORTRAIT
Giulia, chercheuse
au CNRS

ideo.bretagne.bzh

BTS

Niveau : Bac+2

BTS analyses de biologie médicale

- ◆ 35 Rennes Lycée Bréguignon S

BTS bioanalyses en laboratoire de contrôle

- ◆ 56 Lanester Lycée Jean Macé S

BTS bioqualité

- ◆ 29 Quimper Lycée Chaptal SA

BTS métiers de l'eau

- 22 Guingamp Lycée Notre-Dame SA

BTS métiers de l'esthétique, de la cosmétique et de la parfumerie option C cosmétologie

- 22 Guingamp Lycée Notre-Dame S

BTS photonique : technologies et sciences de la lumière

- ◆ 22 Lannion Lycée F. le Dantec SA

BTSA

Niveau : Bac+2

BTSA analyses biologiques, biotechnologiques, agricoles et environnementales

- 35 Redon ISSAT SA
- ◆ 56 Pontivy LEGTA Le Gros Chêne S

BTSA qualité, alimentation, innovation et maîtrise sanitaire option aliments et processus technologiques

- 22 La Roche-Jaudy LA Pommerit S
- 35 Rennes Lycée Saint-Exupéry - The Land SA
- ◆ 56 Pontivy LEGTA Le Gros Chêne SA

BUT

Niveau : Bac+3

BUT spécialité chimie

- parcours analyse, contrôle-qualité, environnement
- parcours chimie industrielle
- parcours synthèse
- ◆ 35 Rennes IUT de Rennes SA

BUT spécialité génie biologique

- parcours agronomie
- ◆ 29 Brest IUT de Brest-Morlaix S
- 29 Lesneven MFR IREO A
 - parcours biologie médicale et biotechnologie
- ◆ 29 Brest IUT de Brest-Morlaix S
- ◆ 29 Quimper IUT Quimper S
 - parcours sciences de l'aliment et biotechnologie
- ◆ 22 Saint-Brieuc IUT Saint-Brieuc SA
- ◆ 29 Quimper IUT Quimper SA
 - parcours sciences de l'environnement et écotechnologies
- ◆ 29 Brest IUT de Brest-Morlaix S

BUT spécialité génie chimique-génie des procédés

- parcours conception des procédés et innovation technologique
- parcours contrôle-qualité, environnement et sécurité des procédés
- ◆ 56 Pontivy IUT de Lorient-Pontivy SA

BUT spécialité hygiène-sécurité-environnement

- parcours science du danger et management des risques professionnels, technologiques et environnementaux
- ◆ 56 Lorient IUT de Lorient-Pontivy - site de Lorient SA

◆ Établissement public

■ Établissement privé sous contrat

❖ Établissement privé hors contrat

▲ Établissement privé reconnu

● Établissement consulaire (dépend d'une chambre de commerce et d'industrie ou d'une chambre de métiers)

▼ CFA (Centre de formation d'apprentis)

A Apprentissage

S Scolaire

BUT spécialité mesures physiques

- parcours matériaux et contrôles physico-chimiques
- cursus universitaire préparatoire aux grandes écoles ENSSAT physique : photonique et électronique
- parcours techniques d'instrumentation
- ◆ 22 Lannion IUT Lannion SA

BUT spécialité science des données

- parcours exploration et modélisation statistique
- parcours visualisation, conception d'outils décisionnels
- ◆ 56 Vannes IUT Vannes SA

BUT spécialité science et génie des matériaux

- parcours métiers de l'ingénierie des matériaux et des produits
- parcours métiers de la caractérisation et de l'expertise des matériaux et des produits
- ◆ 22 Saint-Brieuc IUT Saint-Brieuc SA

LICENCE

Niveau : Bac+3

Licence mention chimie

- ◆ **29 Brest** Faculté des sciences et techniques **S**
 - portail physique chimie
 - portail physique chimie - LAS option accès santé
 - portail BCG - biologie, chimie, géologie
 - portail BCG - biologie, chimie, géologie - LAS option accès santé
 - portail MPMEI - mathématiques, physique, mathématiques-économie, informatique
 - portail MPMEI - mathématiques, physique, mathématiques-économie, informatique - LAS option accès santé
 - chimie
 - physique
 - physique chimie
 - physique mathématiques

- ◆ **35 Rennes** UFR sciences et propriétés de la matière **S**

- portail physique, chimie, sciences de la terre et mécanique
- portail physique, chimie, sciences de la terre et mécanique - LAS option accès santé
- portail biologie environnement chimie du vivant
- portail biologie, environnement et chimie du vivant - LAS option accès santé
- chimie
- défi

Licence mention mathématiques

- ◆ **29 Brest** Faculté des sciences et techniques **S**
 - Portail mathématiques MPMEI_ Licence parcours mathématiques renforcées et concours (CUPGE)
 - Parcours mathématiques

- ◆ **29 Brest** Faculté des sciences et techniques **S**
 - portail MPMEI - mathématiques, physique, mathématiques-économie, informatique
 - portail mathématiques, physique, mathématiques-économie, informatique - LAS option accès santé
 - mathématiques fondamentales
 - mathématiques renforcées et concours
 - mathématiques physique

- ◆ **35 Rennes** UFR mathématiques **S**
 - portail mathématiques et applications
 - portail mathématiques et applications - LAS option accès santé
 - défi mathématiques
 - mathématiques et interactions
 - mathématiques fondamentales
 - CPES Sciences, Environnement, Société (admission sélective sur dossier, partenariat avec le lycée Chateaubriand à Rennes et l'ENS Rennes)

CLASSES PRÉPAS ET ÉCOLES D'INGÉNIEURS

Retrouvez la liste des classes prépas et des écoles d'ingénieurs p. 62 et p. 64 de ce guide.

- ◆ **56 Vannes** Faculté des sciences et sciences de l'ingénieur **S**

- portail mathématiques informatique
- portail mathématiques informatique - CMI cursus master en ingénierie science des données
- portail mathématiques informatique - CUPGE cycle universitaire préparatoire aux grandes écoles
- portail mathématiques informatique - LAS option accès santé
- mathématiques
- statistiques
- mathématiques - LAS option accès santé

Licence mention mathématiques et informatique appliquées aux sciences humaines et sociales (MIASHS)

- ◆ **29 Brest** Faculté des sciences et techniques **S**
 - Portail mathématiques MPMEI_ Licence parcours mathématiques renforcées et concours (CUPGE)
 - Parcours Mathématiques et informatique appliquées aux sciences humaines et sociales (CUPGE)

- ◆ **35 Rennes** Faculté de sciences économiques **S**
 - portail mathématiques et applications
 - science des données, statistique et économétrie

- ◆ **35 Rennes** UFR sciences sociales **S**
 - sciences humaines et sociales
 - économie

Licence mention mécanique

- ◆ **56 Lorient** Faculté des sciences et sciences de l'ingénieur **S**
 - portail génie civil - mécanique
 - mécanique

Licence mention physique

- ◆ **29 Brest** Faculté des sciences et techniques **S**
 - portail physique chimie
 - portail physique chimie - LAS option accès santé
 - portail BCG - biologie, chimie, géologie
 - portail BCG - biologie, chimie, géologie - LAS option accès santé
 - portail MPMEI - mathématiques, physique, mathématiques-économie, informatique
 - portail MPMEI - mathématiques, physique, mathématiques-économie, informatique - LAS option accès santé
 - chimie
 - physique
 - physique chimie
 - physique mathématiques

- ◆ **35 Rennes** UFR sciences et propriétés de la matière **S**

- portail physique, chimie, sciences de la terre et mécanique
- portail physique, chimie, sciences de la terre et mécanique - LAS option accès santé
- portail mathématiques et applications
- portail mathématiques et applications - LAS option accès santé
- physique
- défi

- ◆ **56 Lorient** Faculté des sciences et sciences de l'ingénieur **S**

- physique
- cycle universitaire préparatoire aux grandes écoles
- LAS option accès santé

Licence mention physique, chimie

- ◆ **29 Brest** Faculté des sciences et techniques **S**
 - portail physique chimie
 - portail physique chimie - LAS option accès santé
 - portail BCG - biologie, chimie, géologie
 - portail BCG - biologie, chimie, géologie - LAS option accès santé
 - portail MPMEI - mathématiques, physique, mathématiques-économie, informatique
 - portail MPMEI - mathématiques, physique, mathématiques-économie, informatique - LAS option accès santé
 - chimie
 - physique
 - physique chimie
 - physique mathématiques

- ◆ **35 Rennes** UFR sciences et propriétés de la matière **S**

- portail physique, chimie, sciences de la terre et mécanique
- portail physique, chimie, sciences de la terre et mécanique - LAS option accès santé
- physique - chimie
- défi
- sciences et professorat des écoles
- CPES Sciences, Environnement, Société (admission sélective sur dossier, partenariat avec le lycée Chateaubriand à Rennes et l'ENS Rennes)

Licence mention sciences de la vie

- ◆ **29 Brest** Faculté des sciences et techniques **S**
 - portail BCG - biologie, chimie, géologie
 - portail BCG - biologie, chimie, géologie - LAS option accès santé
 - biologie des organismes et des populations - environnement
 - biologie cellulaire, moléculaire et physiologie
 - biologie cellulaire, moléculaire et physiologie - pluridisciplinaire
- ◆ **29 Roscoff** Station biologique de Roscoff **S**
 - biologie - modélisation et analyses de données



◆ 35 Rennes UFR sciences de la vie et de l'environnement S

- portail biologie environnement chimie du vivant
- portail biologie, environnement et chimie du vivant - LAS option accès santé
- biologie des organismes, écologie, éthologie, évolution
- biologie moléculaire, cellulaire et physiologie
- sciences de la vie et de la terre - métiers de l'enseignement
- section internationale

Licence mention sciences de l'Homme, anthropologie, ethnologie

◆ 29 Brest Faculté des lettres et sciences humaines S

- ethnologie

Licence mention sciences et technologies

■ 22 Guingamp UCO Bretagne Nord S

- ingénierie des produits et process - alimentation santé
- ingénierie des produits et process - cosmétique

Licence mention sciences pour l'ingénieur

◆ 29 Brest Faculté des sciences et techniques S

- portail ISI - informatique et sciences pour l'ingénieur en électronique, signal, télécommunications, réseaux, génie mécanique, image et son
- portail ISI - informatique et sciences pour l'ingénieur en électronique, signal, télécommunications, réseaux, génie mécanique, image et son - LAS option accès santé
- image et son
- génie mécanique
- électronique, signal, télécommunications, réseaux

◆ 29 Quimper ESIAB - Ecole d'ingénieurs Quimper A

◆ 35 Rennes UFR sciences et propriétés de la matière S

- portail physique, chimie, sciences de la terre et mécanique
- portail physique, chimie, sciences de la terre et mécanique - LAS option accès santé
- conception
- ingénierie des systèmes complexes

Licence mention sciences de la Terre

◆ 29 Brest Faculté des sciences et techniques S

- portail BCG - biologie, chimie, géologie
- portail BCG - biologie, chimie, géologie - LAS option accès santé
- biologie et géologie
- géologie
- hydrographie

Licence mention sciences de la terre et de l'environnement

◆ 35 Rennes OSUR S

- portail physique, chimie, sciences de la terre et mécanique
- portail physique, chimie, sciences de la terre et mécanique - LAS option accès santé

- portail biologie environnement chimie du vivant
- portail biologie, environnement et chimie du vivant - LAS option accès santé
- environnement : biodiversité, eau, sol
- géosciences
- CPES Sciences, Environnement, Société (admission sélective sur dossier, partenariat avec le lycée Chateaubriand à Rennes et l'ENS Rennes)

Licence mention sciences de la vie et de la terre

■ 22 Guingamp UCO Bretagne Nord S

- biologie des organismes, des populations et des écosystèmes
- biotechnologies marines
- biologie moléculaire cellulaire et physiologie

◆ 29 Brest Faculté des sciences et techniques S

- portail BCG - biologie, chimie, géologie
- portail BCG - biologie, chimie, géologie - LAS option accès santé
- biologie et géologie
- géologie
- hydrographie

◆ 56 Lorient Faculté des sciences et sciences de l'ingénieur S

- biologie et bio-santé
- biologie et biotechnologies
- techniques d'analyses chimiques et biologiques
- LAS option accès santé

◆ 56 Vannes Faculté des sciences et sciences de l'ingénieur SA

- biologie générale
- biologie cellulaire et moléculaire
- sciences de l'environnement
- LAS option accès santé

LICENCE PROFESSIONNELLE

Niveau : Bac+3

Licence pro mention bio-industries et biotechnologies

■ 22 Guingamp UCO Bretagne Nord SA

- culture et procédés de transformation industriels des macro-algues
- alimentation et conseils en nutrition santé

❖ 29 Saint-Pol-de-Léon ISFFEL A

◆ 56 Lorient Faculté des sciences et sciences de l'ingénieur SA

- techniques d'analyses chimiques et biologique

◆ 56 Vannes Faculté des sciences et sciences de l'ingénieur SA

- développement des produits cosmétiques et de santé

Licence pro mention analyste criminel opérationnel

◆ 22 Ploufragan Cnam sécurité défense S

- analyste opérationnel de données stratégiques



- ◆ Établissement public
- Établissement privé sous contrat
- ❖ Établissement privé hors contrat
- ▲ Établissement privé reconnu
- Établissement consulaire (dépend d'une chambre de commerce et d'industrie ou d'une chambre de métiers)
- ▼ CFA (Centre de formation d'apprentis)
- A Apprentissage
- S Scolaire

PORTRAIT
François,
cyclo-logisticien

ideo.bretagne.bzh

FORMATION COMPLÉMENTAIRE

CS accueil dans les transports

Niveau : Bac+1

- 35 Rennes Lycée Jeanne d'Arc S

BTS

Niveau : Bac+2

BTS commerce international

- ◆ 22 Lannion Lycée F. le Dantec S
- 22 Loudéac Lycée Saint-Joseph S
- ◆ 29 Brest Lycée J. Lesven S
- ❖ 29 Brest Pôle BTS alternance A
- 29 Quimper Lycée le Likès S
- ◆ 29 Saint-Pol-de-Léon Lycée ND du Kreisker SA
- ◆ 35 Rennes Lycée J. Macé S
- ❖ 35 Rennes Aftec S
- 35 Rennes Lycée Jeanne d'Arc S
- ❖ 35 Saint-Jacques-de-la-Lande Esup SA
- 35 Saint-Malo Lycée polyvalent Institution Saint-Malo La Providence S
- 56 Ploemeur Lycée Notre-Dame de la Paix S
- ◆ 56 Vannes Lycée A. R. Lesage S

BTS gestion des transports et logistique associée

- ▼ 22 Yffiniac Promotrans Yffiniac A
- ▼ 29 Brest AFTRAL A
- ▼ 29 Ergué-Gabéric AFTRAL A
- 29 Pont-l'Abbé Lycée Saint-Gabriel A
- ❖ 29 Saint-Pol-de-Léon ISFFEL A
- ▼ 35 Bruz CFA Promotrans A

- ▼ 35 Cesson-Sévigné ISTE LI AFTRAL A
- ❖ 35 Rennes Aftec SA
- ❖ 35 Rennes Campus Educative Rennes A
- ❖ 56 Plescop Aftec SA
- ◆ 56 Guer Lycée Brocéliande SA
- ❖ 56 Vannes Esup Vannes SA
- ▼ 56 Vannes AFTRAL A

BUT

Niveau : Bac+3

BUT spécialité management de la logistique et des transports

- parcours mobilité et supply chain connectées
- ◆ 29 Quimper IUT Quimper S
- ▼ 29 Quimper CFA IFRIA A
- parcours mobilité et supply chain durables
- ◆ 29 Quimper IUT Quimper S

BUT spécialité qualité, logistique industrielle et organisation

- parcours management de la production
- parcours management de la transformation digitale
- ◆ 56 Lorient IUT de Lorient-Pontivy SA

LICENCE PROFESSIONNELLE

Niveau : Bac+3

Licence pro mention logistique et pilotage des flux

- ❖ 29 Saint-Pol-de-Léon ISFFEL A
- ◆ 35 Saint-Malo IUT Saint-Malo SA
- conception et pilotage de la chaîne logistique

AUTRES FORMATIONS

Responsable d'unité de transport et de logistique

Niveau : Bac+2

- ▼ 29 Ergué-Gabéric AFTRAL A

Titre professionnel technicien supérieur en méthodes et exploitation logistique

Niveau : Bac+2

- ▼ 22 Plérin Pôle formation UIMM Bretagne A
- ▼ 22 Yffiniac Promotrans A
- ▼ 29 Brest AFTRAL A
- ▼ 29 Ergué-Gabéric AFTRAL A
- ▼ 35 Bruz CFA promotrans A
- ▼ 35 Cesson-Sévigné Iste LI AFTRAL A
- ◆ 56 Vannes Lycée Jean Guéhenno A
- ▼ 56 Vannes AFTRAL A

Titre professionnel exploitant régulateur en transport routier de voyageurs

Niveau : Bac+2

- ▼ 35 Cesson-Sévigné Iste LI AFTRAL A

Titre professionnel gestionnaire des opérations de transport routier de marchandises

Niveau : Bac+2

- ◆ 22 Loudéac Afpa A
- ▼ 22 Yffiniac Promotrans A
- ▼ 29 Brest AFTRAL A
- ▼ 35 Bruz CFA promotrans A
- ▼ 35 Cesson-Sévigné Iste LI AFTRAL A

RÉPERTOIRE DES CLASSES PRÉPARATOIRES AUX GRANDES ÉCOLES

PRÉPAS SCIENTIFIQUES ET TECHNOLOGIQUES

Classe préparatoire Biologie, chimie, physique et sciences de la Terre - Vétérinaire (Véto-BCPST), 1^{re} et 2^e année

◆ 35 Rennes Lycée Chateaubriand S

Classe préparatoire Mathématiques, physique et sciences de l'ingénieur (MPSI), 1^{re} année option informatique

◆ 29 Brest Lycée de Kérichen S
◆ 35 Rennes Lycée Chateaubriand S
◆ 56 Vannes Lycée A. R. Lesage S

Classe préparatoire Mathématiques, physique et sciences de l'ingénieur (MPSI), 1^{re} année option sciences industrielles de l'ingénieur

◆ 22 Saint-Brieuc Lycée Rabelais S
◆ 29 Brest Lycée naval S
◆ 29 Brest Lycée de Kérichen S
❖ 29 Brest Lycée Sainte-Anne S
◆ 35 Rennes Lycée Chateaubriand S
◆ 56 Lorient Lycée Dupuy de Lôme S
◆ 56 Vannes Lycée A. R. Lesage S

Classe préparatoire Mathématiques, physique, ingénierie et informatique (MP2I), 1^{re} année

◆ 56 Vannes Lycée A. R. Lesage S

Classe préparatoire Physique, technologie et sciences de l'ingénieur (PTSI), 1^{re} année

❖ 29 Brest Lycée La Croix Rouge La Salle S
◆ 29 Brest LPO Vauban S
◆ 35 Rennes Lycée Joliot Curie S
◆ 56 Vannes Lycée A. R. Lesage S

Classe préparatoire Physique-chimie et sciences de l'ingénieur (PCSI) 1^{re} année

◆ 22 Saint-Brieuc Lycée Rabelais S
❖ 29 Brest Lycée Sainte-Anne S
◆ 29 Brest Lycée naval S
◆ 29 Brest Lycée de Kérichen S
◆ 29 Brest LPO Vauban S
◆ 29 Quimper Lycée Brizeux S
◆ 35 Rennes Lycée Chateaubriand S
❖ 35 Rennes Lycée Assomption - site de Rennes S
◆ 35 Rennes Lycée Joliot Curie S
◆ 56 Lorient Lycée Dupuy de Lôme S

Classe préparatoire Technologie et biologie (TB), 1^{re} et 2^e année

◆ 35 Le Rheu Lycée agricole T. Monod S

Classe préparatoire Technologie et sciences industrielles (TSI), 1^{re} et 2^e année

◆ 22 Saint-Brieuc Lycée polyvalent Chaptal S
❖ 56 Lorient Lycée Saint-Joseph S

Classe préparatoire Mathématiques-physique (MP), 2^e année

◆ 22 Saint-Brieuc Lycée Rabelais S
◆ 29 Brest Lycée de Kérichen S
◆ 29 Brest Lycée naval S
❖ 29 Brest Lycée Sainte-Anne S
◆ 35 Rennes Lycée Chateaubriand S
◆ 56 Lorient Lycée Dupuy de Lôme S

Classe préparatoire Mathématiques-physique (MP), 2^e année option sciences industrielles de l'ingénieur

◆ 56 Vannes Lycée A. R. Lesage S

Classe préparatoire Mathématiques-physique (MP), 2^e année option informatique

◆ 56 Vannes Lycée A. R. Lesage S
◆ 29 Brest Lycée de Kérichen S
◆ 35 Rennes Lycée Chateaubriand S

Classe préparatoire Mathématiques-physique (MP*), 2^e année

◆ 35 Rennes Lycée Chateaubriand S
◆ 29 Brest Lycée de Kérichen S

Classe préparatoire Mathématiques-physique (MP*), 2^e année option informatique

◆ 35 Rennes Lycée Chateaubriand S
◆ 29 Brest Lycée de Kérichen S

Classe préparatoire Mathématiques, physique, informatique (MPI), 2^e année

◆ 56 Vannes Lycée A. R. Lesage

Classe préparatoire Mathématiques, physique, informatique (MPI*), 2^e année

◆ 56 Vannes Lycée A. R. Lesage

Classe préparatoire Physique et sciences de l'ingénieur (PSI), 2^e année

◆ 22 Saint-Brieuc Lycée Rabelais S
◆ 29 Brest LPO Vauban S
◆ 29 Brest Lycée naval S
❖ 29 Brest Lycée Sainte-Anne S
◆ 29 Quimper Lycée Brizeux S
◆ 35 Rennes Lycée Joliot Curie S
❖ 35 Rennes Lycée Assomption - site de Rennes S
◆ 35 Rennes Lycée Chateaubriand S
◆ 56 Lorient Lycée Dupuy de Lôme S

Classe préparatoire Physique et sciences de l'ingénieur (PSI*), 2^e année

◆ 35 Rennes Lycée Chateaubriand S

Classe préparatoire Physique et technologie (PT), 2^e année

❖ 29 Brest Lycée La Croix Rouge La Salle S
◆ 29 Brest LPO Vauban S
◆ 35 Rennes Lycée Joliot Curie S
◆ 56 Vannes Lycée A. R. Lesage S

Classe préparatoire Physique-chimie (PC), 2^e année

◆ 22 Saint-Brieuc Lycée Rabelais S
◆ 29 Brest Lycée de Kérichen S
❖ 29 Brest Lycée Sainte-Anne S
◆ 29 Quimper Lycée Brizeux S
❖ 35 Rennes Lycée Assomption - site de Rennes S
◆ 35 Rennes Lycée Chateaubriand S
◆ 56 Lorient Lycée Dupuy de Lôme S

Classe préparatoire Physique-chimie (PC*), 2^e année

◆ 29 Brest Lycée de Kérichen S
◆ 35 Rennes Lycée Chateaubriand S

Classe préparatoire aux études supérieures

◆ 29 Brest Conservatoire à rayonnement régional S
◆ 29 Brest Lycée naval S

Prépa des INP

◆ 29 Quimper Lycée Yves Thépot S

Classe préparatoire ATS ingénierie industrielle

◆ 35 Rennes Lycée Joliot Curie S
◆ 22 Lannion Lycée F. le Dantec S
◆ 29 Quimper Lycée Yves Thépot S
❖ 35 Redon Lycée M. Callo S

Classe agro véto post BTSa et BTS

◆ 35 Le Rheu Lycée agricole T. Monod S

PRÉPAS LITTÉRAIRES ET ARTISTIQUES

Classe préparatoire de lettres (1^{re} année)

◆ 22 Saint-Brieuc Lycée E. Renan S
◆ 29 Brest Lycée de Kérichen S
◆ 29 Quimper Lycée Cornouaille S
◆ 35 Rennes Lycée Chateaubriand S

Classe préparatoire de lettres (1^{re} année) avec préparation à l'option cinéma et audiovisuel

◆ 35 Rennes Lycée Chateaubriand S

Classe préparatoire de lettres (1^{re} année) avec préparation à l'option histoire des arts

◆ 22 Saint-Brieuc Lycée E. Renan S

Classe préparatoire de lettres (1^{re} année) avec préparation à l'option théâtre

◆ 29 Quimper Lycée Cornouaille S

Classe préparatoire de lettres et sciences humaines (2^e année ENS Lyon) Allemand

◆ 35 Rennes Lycée Chateaubriand S

◆ Établissement public

■ Établissement privé sous contrat

S Scolaire

Classe préparatoire de lettres et sciences humaines

(2^e année ENS Lyon) Anglais

- ◆ 22 Saint-Brieuc Lycée E. Renan S
- ◆ 29 Brest Lycée de Kérichen S
- ◆ 35 Rennes Lycée Chateaubriand S

Classe préparatoire de lettres et sciences humaines

(2^e année ENS Lyon) Espagnol

- ◆ 35 Rennes Lycée Chateaubriand S

Classe préparatoire de lettres et sciences humaines

(2^e année ENS Lyon) option Histoire des arts

- ◆ 22 Saint-Brieuc Lycée E. Renan S

Classe préparatoire de lettres et sciences humaines

(2^e année ENS Lyon) Histoire et géographie

- ◆ 22 Saint-Brieuc Lycée E. Renan S
- ◆ 29 Brest Lycée de Kérichen S
- ◆ 35 Rennes Lycée Chateaubriand S

Classe préparatoire de lettres et sciences humaines

(2^e année ENS Lyon) Lettres classiques

- ◆ 35 Rennes Lycée Chateaubriand S

Classe préparatoire de lettres et sciences humaines

(2^e année ENS Lyon) Lettres modernes

- ◆ 22 Saint-Brieuc Lycée E. Renan S
- ◆ 29 Brest Lycée de Kérichen S
- ◆ 35 Rennes Lycée Chateaubriand S

Classe préparatoire de lettres (2^e année ENS Ulm) Histoire

- ◆ 35 Rennes Lycée Chateaubriand S

Classe préparatoire de lettres (2^e année ENS Ulm) Géographie

- ◆ 35 Rennes Lycée Chateaubriand S

Classe préparatoire de lettres (2^e année ENS Ulm) Lettres classiques

- ◆ 29 Brest Lycée de Kérichen S
- ◆ 35 Rennes Lycée Chateaubriand S

Classe préparatoire de lettres (2^e année ENS Ulm) Lettres modernes

- ◆ 29 Brest Lycée de Kérichen S
- ◆ 35 Rennes Lycée Chateaubriand S

Classe préparatoire de lettres (2^e année ENS Ulm) Philosophie

- ◆ 29 Brest Lycée de Kérichen S

Classe préparatoire de lettres (2^e année ENS Ulm) avec préparation à la section B de l'École nationale des Chartes

- ◆ 35 Rennes Lycée Chateaubriand S

Classe préparatoire de lettres et sciences sociales

(B/L, 1^{re} et 2^e année)

- ◆ 56 Vannes Lycée Saint-François-Xavier S

PRÉPAS ÉCONOMIQUES ET COMMERCIALES

Classe préparatoire Economique et commerciale générale (1^{re} et 2^e année)

- ◆ 22 Saint-Brieuc Lycée Rabelais S
- ◆ 29 Brest Lycée de Kérichen S
- ◆ 35 Rennes Lycée Chateaubriand S
- ◆ 35 Rennes Lycée Saint-Vincent la Providence S
- ◆ 56 Lorient Lycée Dupuy de Lôme S

Classe préparatoire Economie et gestion option économie, droit et gestion (ENS Rennes D1), 1^{re} et 2^e année

- ◆ 56 Lorient Faculté lettres, langues, sciences humaines et sociales S
- ◆ 56 Vannes Faculté de droit, de sciences économiques et de gestion S

Classe préparatoire Economie et gestion option économie, méthodes quantitatives et gestion (ENS Paris-Saclay D2), 1^{re} et 2^e année

- ◆ 35 Rennes Lycée V. et H. Basch S

Classe préparatoire Economique et commerciale option technologique (1^{re} et 2^e année)

- ◆ 29 Brest Lycée J. Lesven S
- ◆ 35 Rennes Lycée de La Salle S

Classe préparatoire ATS économie-gestion

- ◆ 35 Rennes Lycée V. et H. Basch S

CYCLES UNIVERSITAIRES PRÉPARATOIRES AUX GRANDES ÉCOLES (CUPGE)

CUPGE IUT de Lannion - ENSSAT

- ◆ 22 Lannion IUT Lannion en partenariat avec l'ENSSAT S

L'IUT de Lannion en partenariat avec l'ENSSAT propose 2 CUPGE :

- Un CUPGE parcours physique
 - Un CUPGE parcours Cybersécurité
- Ces CUPGE permettent aux étudiants un accès de droit en cycle ingénieur de l'Enssat par validation du cycle préparatoire en contrôle continu.

D'AUTRES FORMATIONS SÉLECTIVES À L'UNIVERSITÉ

Il existe d'autres parcours sélectifs à l'université. L'université de Rennes propose par exemple des parcours DÉFI pour les licences de Mathématiques, Physique-chimie ou Portail informatique, sciences et technologies du numérique, une section internationale pour la licence Économie et gestion, un parcours d'excellence pour la licence de Droit... Objectifs selon les parcours : préparer les concours d'écoles d'ingénieurs, renforcer sa candidature pour intégrer certains masters ou encore poursuivre des études à l'international...

DU PaRéo : une année pour mûrir son projet

Si vous n'avez pas de projet d'études à la fin de votre terminale, il existe des formations pour vous accompagner dans la construction de votre projet d'orientation. Les DU (diplômes d'université) labellisés PaRéo (Passport pour réussir et s'orienter) se préparent en un an. Ils permettent de découvrir l'enseignement supérieur et sa méthodologie, de consolider certaines compétences ou encore de mieux se connaître pour définir un projet cohérent.

LES DU PARÉO EN BRETAGNE :

- ◆ 35 Rennes DIU ORA, Diplôme inter-universitaire - S'orienter réfléchir agir Universités Rennes 1 et Rennes 2 (formation commune) S

CUPGE à l'UBS

- ◆ 56 Lorient Faculté sciences de l'ingénieur S
 - ◆ 56 Vannes Faculté sciences de l'ingénieur S
- L'université de Bretagne sud (UBS)

propose en L1, L2 voire L3 deux CUPGE :

- à Vannes, un CUPGE Mathématiques Informatique
- à Lorient, un CUPGE Mathématiques Physique.

Ils préparent à une poursuite d'études en école d'ingénieurs ou dans d'autres formations (licence, master) de la faculté des sciences.

PMRC à l'UBO

- ◆ 29 Brest UFR sciences et techniques S
- L'université de Bretagne occidentale (UBO) propose à Brest un « parcours mathématiques renforcées et concours (PMRC) » intégré aux licences Mathématiques et Maths-économie. Le PMRC prépare aux grandes écoles d'ingénieurs via les concours GEI-Univ et CASTing notamment. Il prépare également l'intégration dans les ENS.

CYCLE PLURIDISCIPLINAIRE D'ÉTUDES SUPÉRIEURES (CPES)

Le Cycle pluridisciplinaire d'études supérieures (CPES) est un cursus généraliste en 3 ans. Cette formation hybride entre classe prépa, licence et grande école est sélective. Les contenus croisent plusieurs champs disciplinaires ainsi qu'une initiation à la recherche.

À l'issue de la L1, les étudiants choisissent leur parcours de spécialisation qui déterminera leur mention de licence parmi : Sciences de la Terre et de l'environnement, Mathématiques, Physique-chimie ou Économie-gestion.

En fin de cursus, ils valident une licence de la discipline choisie (180 ECTS) et le diplôme CPES de l'ENS Rennes (30 ECTS). Il permet la poursuite d'études en master, à l'université et à l'ENS.

- ◆ 35 Rennes partenariat entre le lycée Chateaubriand, l'université de Rennes et l'ENS de Rennes S

RÉPERTOIRE DES ÉCOLES D'INGÉNIEURS

RECRUTEMENT BAC

Institut AGRO Rennes Angers Campus de Rennes

◆ 35 Rennes 65 rue de Saint-Brieuc, CS 84215
☎ 02 23 48 50 00

www.institut-agro-rennes-angers.fr S

Diplôme d'ingénieur de l'Institut Agro Rennes-Angers

Spécialité : alimentation
5 ans

CESI École d'ingénieurs Campus de Brest

▲ 29 Guipavas 230 rue Roland Garros
☎ 02 98 36 06 28

<https://brest.cesi.fr> S A

Cycle préparatoire intégré, puis cycle ingénieur BTP en apprentissage.

Diplôme d'ingénieur du CESI

Spécialités : BTP et génie civil
5 ans

ECAM Rennes - Louis de Broglie

▲ 35 Bruz Campus de Ker Lann
☎ 02 99 05 84 00

www.ecam-rennes.fr S

Prépa associée PCSI-PSI.

Diplôme d'ingénieur de l'ECAM Rennes, Louis de Broglie

5 ans

ENIB - École nationale d'ingénieurs de Brest

◆ 29 Brest 945, av Technopôle Brest-Iroise
☎ 02 98 05 66 00

www.enib.fr S A

Possibilité de suivre la dernière année en alternance

Diplôme d'ingénieur de l'École nationale d'ingénieurs de Brest

5 ans

ENSCR - École nationale supérieure de chimie de Rennes

◆ 35 Rennes 11 allée de Beaulieu, CS 50837
☎ 02 23 23 80 00

www.ensc-rennes.fr S A

Possibilité de suivre la dernière année en alternance

Diplôme d'ingénieur de l'École nationale supérieure de chimie de Rennes

5 ans

ENSIBS - École nationale supérieure d'ingénieurs de Bretagne Sud

◆ 56 Lorient 17 Boulevard Flandres-
Dunkerque ☎ 02 97 88 05 59

◆ 56 Vannes Rue André Lwoff CS 60573
☎ 02 97 01 72 73

www.ensibs.fr S A

Diplôme d'ingénieur de l'École nationale supérieure d'ingénieurs de Bretagne-Sud de l'université de Bretagne-Sud

Spécialités sur le site de Lorient: Énergies - hydrogène, Mécatronique, Génie industriel 4.0, Génie civil 4.0

Sur le site de Vannes : Cyberdéfense, Informatique et cybersécurité

5 ans

ENSSAT - École nationale supérieure des sciences appliquées et de technologie

◆ 22 Lannion 6 rue de Kerampont, CS 80518
☎ 02 96 46 90 00

www.enssat.fr S A

Diplôme d'ingénieur de l'École nationale supérieure des sciences appliquées et de technologie de Lannion de l'université Rennes 1
2 parcours de CUPGE (cycle universitaire préparatoire aux grandes) en physique ou cybersécurité dispensés à l'Enssat et à l'IUT de Lannion permettent d'intégrer sans concours l'Enssat.

Spécialités : Informatique, Photonique, Systèmes numériques. En apprentissage : Informatique et Photonique et électronique.
5 ans

EPITA - École pour l'informatique et les techniques avancées

▲ 3679 Boulevard des Alliés, Cesson-Sévigné ☎ 02 57 22 08 11

www.epita.fr S A

A Rennes : cycle préparatoire de 2 ans et la 1^{re} année du cycle ingénieur

Diplôme d'ingénieur de l'École pour l'informatique et les techniques avancées

5 ans

ESIR - École supérieure d'ingénieurs de Rennes

◆ 35 Rennes 263 avenue du Général Leclerc,
Campus de Beaulieu - bâtiment 41 bis

☎ 02 23 23 66 00

www.esir.univ-rennes.fr S A

Diplôme d'ingénieur de l'École supérieure d'ingénieurs de Rennes de l'université Rennes 1

Spécialités : Informatique, Systèmes numériques et réseaux, Technologies de l'information pour la santé, Matériaux
La spécialité «Matériaux» préparée en apprentissage se déroule à Saint-Brieuc en 4^e et 5^e année.
5 ans

ICAM - Institut catholique d'arts et métiers - site de Bretagne

▲ 56 Vannes 9 rue du Commandant Charcot
☎ 02 97 62 11 81

www.icam.fr S A

Temps plein (les 2 ans du cycle préparatoire), apprentissage (les 3 ans du cycle ingénieur)

Diplôme d'ingénieur de l'Institut catholique d'arts et métiers

5 ans

INSA - Institut national des sciences appliquées de Rennes

◆ 35 Rennes 20 avenue des Buttes de
Coësmes, CS 70839

☎ 02 23 23 82 00

www.insa-rennes.fr S A

Diplôme d'ingénieur de l'Institut national des sciences appliquées de Rennes

Spécialités : Électronique et informatique industrielle, Mathématiques appliquées, Informatique, Électronique et télécommunications, Électronique - systèmes embarqués et télécommunications (en apprentissage), Génie civil et urbain, Génie mécanique et automatique (possibilité apprentissage), Génie physique et matériaux.
5 ans

Institut polytechnique UniLaSalle - campus de Rennes (ex École des métiers de l'environnement)

▲ 35 Bruz Avenue Robert Schuman - Campus
de Ker Lann

☎ 02 99 05 88 00

<https://rennes.unilasalle.fr> S A

Diplôme d'ingénieur de l'Institut Polytechnique UniLaSalle

Spécialité : génie de l'environnement
5 ans

ISEN - Institut supérieur de l'électronique et du numérique Yncréa Ouest

▲ 29 Brest 20 rue Cuirassé Bretagne, CS 42807
☎ 02 98 03 84 00

www.isen-brest.fr S A

▲ 35 Rennes Campus RS2, 2 rue Robert d'Arbrissel
☎ 02 30 13 02 50

www.isen-rennes.fr S

Diplôme d'ingénieur de l'Institut supérieur de l'électronique et du numérique Yncréa Ouest

Spécialités à Brest : Cycle généraliste, Mécanique et modélisation numérique, Informatique et réseaux, Économie numérique et technologies, Biologie, santé, sciences et technologies, Environnement, sciences et technologies, Biologie, agronomie, sciences et technologies

Spécialité à Rennes : Informatique et réseaux pour les 2 ans du cycle préparatoire. Le cycle ingénieur se poursuit ensuite sur les campus de Brest ou Nantes.
5 ans

RECRUTEMENT BAC + 2

Institut AGRO Rennes Angers - Campus de Rennes

◆ 35 Rennes 65 rue de Saint-Brieuc, CS 84215
☎ 02 23 48 50 00

www.institut-agro-rennes-angers.fr S A

Possibilité d'apprentissage pour la spécialité Alimentation

Diplôme d'ingénieur de l'Institut Agro Rennes-Angers

Spécialités : agronomie, alimentation
3 ans

Centrale Supélec - Campus de Rennes

◆ 35 Cesson-Sévigné 12 avenue de la
Boulaie, CS 47601

☎ 02 99 84 45 00

www.rennes.centralesupelec.fr S A

1^{re} année sur le campus de Paris-Saclay pour les élèves sous statut étudiant. Les apprentis démarreront leur formation sur le campus de Rennes ou de Metz. La 2^e année se fait sur le campus de Paris-Saclay, qu'on soit étudiant ou apprenti. En 3^e année, les élèves sont répartis sur les 3 campus de l'École en fonction de leur dominante et de leur mention de dernière année.

Diplôme d'ingénieur de l'École Centrale Supélec

Spécialité : sciences et techniques du numérique
3 ans



ENIB - École nationale d'ingénieurs de Brest

◆ 29 Brest 945, av Technopôle Brest-Iroise
☎ 02 98 05 66 00

www.enib.fr SA

Possibilité de suivre la dernière année en alternance

Diplôme d'ingénieur de l'École nationale d'ingénieurs de Brest

3 ans

CESI École d'ingénieurs Campus de Brest

▲ 29 Guipavas 230 rue Roland Garros
☎ 02 98 36 06 28

<https://brest.cesi.fr> SA

Cycle préparatoire intégré, puis cycle ingénieur BTP en apprentissage.

Diplôme d'ingénieur du CESI

Spécialités : BTP et génie civil

3 ans

EPITA - École pour l'informatique et les techniques avancées

▲ 3679 Boulevard des Alliés, Cesson-Sévigné ☎ 02 57 22 08 11

www.epita.fr SA

A Rennes : cycle préparatoire de 2 ans et la 1^{re} année du cycle ingénieur

Diplôme d'ingénieur de l'École pour l'informatique et les techniques avancées

5 ans

ECAM Rennes - Louis de Broglie

▲ 35 Bruz Campus de Ker Lann
☎ 02 99 05 84 00

www.ecam-rennes.fr SA

Diplôme d'ingénieur de l'ECAM Rennes

Spécialités : Ingénieur généraliste, Génie industriel (en apprentissage), Systèmes numériques pour l'innovation industrielle (en apprentissage)

3 ans

ENSAI - École nationale de la statistique et de l'analyse de l'information

◆ 35 Bruz 51 rue Blaise Pascal, campus Ker Lann
☎ 02 99 05 32 32

www.ensai.fr S

Diplôme d'ingénieur de l'École nationale de la statistique et de l'analyse de l'information

3 ans

ENSCR - École nationale supérieure de chimie de Rennes

◆ 35 Rennes 11 allée de Beaulieu, CS 50837
☎ 02 23 23 80 00

www.ensc-rennes.fr SA

Possibilité de suivre la dernière année en alternance

Diplôme d'ingénieur de l'École nationale supérieure de chimie de Rennes

3 ans



- ◆ Établissement public
- Établissement privé sous contrat
- ❖ Établissement privé hors contrat
- ▲ Établissement privé reconnu
- Établissement consulaire (dépend d'une chambre de commerce et d'industrie ou d'une chambre de métiers)
- ▼ CFA (Centre de formation d'apprentis)
- A Apprentissage
- S Scolaire

ENSTA - École nationale supérieure de techniques avancées Bretagne

◆ 29 Brest 2 rue François Verny

☎ 02 98 34 88 00

www.ensta-bretagne.fr S A

Diplôme d'ingénieur de l'École nationale supérieure de techniques avancées Bretagne

Spécialités : Systèmes d'observation et intelligence artificielle, Conception de systèmes numériques, Robotique autonome, Hydrographie et océanographie, Architecture de véhicules, Modélisation avancée des matériaux et structures, Architecture navale et offshore, Systèmes pyrotechniques, Ingénierie et sciences de l'entreprise, Etudes et techniques de l'armement (statut militaire), Systèmes embarqués. 3 ans

ENSSAT - École nationale supérieure des sciences appliquées et de technologie

◆ 22 Lannion 6 rue de Kerampont, CS 80518

☎ 02 96 46 90 00

www.enssat.fr S A

Diplôme d'ingénieur de l'École nationale supérieure de sciences appliquées et de technologie de Lannion de l'université Rennes 1

Spécialités : Informatique, Photonique, Systèmes numériques. En apprentissage : Informatique et Photonique et électronique. 3 ans

ENSIBS - École nationale supérieure d'ingénieurs de Bretagne Sud

◆ 56 Lorient 17 Boulevard Flandres-Dunkerque

☎ 02 97 88 05 59

◆ 56 Vannes Rue André Lwoff CS 60573

☎ 02 97 01 72 73

www.ensibs.fr S A

Diplôme d'ingénieur de l'École nationale supérieure d'ingénieurs de Bretagne-Sud de l'université de Bretagne-Sud

Spécialités sur le site de Lorient : Énergies - hydrogène, Mécatronique, Génie industriel 4.0, Génie civil 4.0

Sur le site de Vannes : Cyberdéfense, Informatique et cybersécurité 3 ans

IMT Atlantique - École nationale supérieure Mines-Télécom Atlantique Bretagne Pays de la Loire

◆ 29 Brest Technopôle Brest Iroise, Campus de Brest, CS 83818

☎ 02 29 00 11 11

◆ 35 Cesson-Sévigné 2 rue de la Châtaigneraie CS17607

☎ 02 99 12 70 00

www.imt-atlantique.fr S A

Diplôme d'ingénieur de l'École nationale supérieure Mines-Télécom Atlantique Bretagne Pays de la Loire de l'Institut Mines-Télécom

Cursus d'ingénieur généraliste ou cursus d'ingénieur spécialisé par apprentissage avec 3 spécialités : Informatique, réseaux, télécommunications, Ingénierie logicielle, Transformation digitale des systèmes industriels. 3 ans

École navale

◆ 29 Brest BCRM de Brest, CC 600

☎ 02 98 23 40 11

www.ecole-navale.fr S

Diplôme d'ingénieur de l'École navale 3 ans

École spéciale militaire de Saint-Cyr

◆ 56 Guer ESM

☎ 02 97 70 72 15

www.terre.defense.gouv.fr/amsc S

Diplôme de l'École spéciale militaire de Saint-Cyr (conférant le diplôme d'ingénieur de l'ESM pour la filière sciences de l'ingénieur) 3 ans

ESIR - École supérieure d'ingénieurs de Rennes

◆ 35 Rennes 263 avenue du Général Leclerc,

Campus de Beaulieu - bâtiment 41 bis

☎ 02 23 23 66 00

www.esir.univ-rennes.fr S A

Diplôme d'ingénieur de l'École supérieure d'ingénieurs de Rennes de l'université Rennes 1

Spécialités : Informatique, Systèmes numériques et réseaux, Technologies de l'information pour la santé, Matériaux La spécialité «Matériaux» préparée en apprentissage se déroule à Saint-Brieuc en 4^e et 5^e année. 3 ans

ESIAB - École supérieure d'ingénieurs en agroalimentaire de Bretagne Atlantique

◆ 29 Plouzané Technopôle Brest-Iroise

☎ 02 90 91 51 00

◆ 29 Quimper 2 rue de l'Université

☎ 02 98 64 19 49

www.univ-brest.fr/esiab S A

Diplôme d'ingénieur de l'École supérieure d'ingénieurs en agroalimentaire de Bretagne atlantique de l'université de Brest

Spécialité sur le site de Brest: Microbiologie et qualité

Spécialité sur le site de Quimper :

Agroalimentaire

3 ans

ICAM - Institut catholique d'arts et métiers - site de Bretagne

▲ 56 Vannes 9 rue du Commandant Charcot

☎ 02 97 62 11 81

www.icam.fr A

Diplôme d'ingénieur de l'Institut catholique d'arts et métiers

3 ans

Institut polytechnique UniLaSalle - campus de Rennes (ex École des métiers de l'environnement)

▲ 35 Bruz Avenue Robert Schuman - Campus de Ker Lann

☎ 02 99 05 88 00

<https://rennes.unilasalle.fr> S A

Diplôme d'ingénieur de l'Institut Polytechnique UniLaSalle

Spécialité : génie de l'environnement 5 ans

INSA - Institut national des sciences appliquées de Rennes

◆ 35 Rennes 20 avenue des Buttes de

Coësmes, CS 70839

☎ 02 23 23 82 00

www.insa-rennes.fr S A

Diplôme d'ingénieur de l'Institut national des sciences appliquées de Rennes

Spécialités : Électronique et informatique industrielle, Mathématiques appliquées, Informatique, Électronique et télécommunications, Électronique - systèmes embarqués et télécommunications (en apprentissage), Génie civil et urbain, Génie mécanique et automatique (possibilité apprentissage), Génie physique et matériaux 3 ans

ISEN - Institut supérieur de l'électronique et du numérique Yncréa Ouest - campus de Brest

▲ 29 Brest 20 rue Cuirassé Bretagne, CS 42807

☎ 02 98 03 84 00

www.isen-brest.fr S A

▲ 35 Rennes Campus RSB, 2 rue Robert d'Arbrissel

☎ 02 30 13 02 50

www.isen-rennes.fr S

Diplôme d'ingénieur de l'Institut supérieur de l'électronique et du numérique Yncréa Ouest

Spécialités à Brest : Cycle généraliste, Mécanique et modélisation numérique, Informatique et réseaux, Économie numérique et technologies, Biologie, santé, sciences et technologies, Environnement, sciences et technologies, Biologie, agronomie, sciences et technologies

Spécialité à Rennes : Informatique et réseaux pour les 2 ans du cycle préparatoire. Le cycle ingénieur se poursuit ensuite sur les campus de Brest ou Nantes. 3 ans

◆ Établissement public

■ Établissement privé sous contrat

❖ Établissement privé hors contrat

▲ Établissement privé reconnu

● Établissement consulaire (dépend d'une chambre de commerce et d'industrie ou d'une chambre de métiers)

▼ CFA (Centre de formation d'apprentis)

A Apprentissage

S Scolaire

RENSEIGNEZ-VOUS SUR LES COÛTS ET LA QUALITÉ DES FORMATIONS

Pensez à bien vous renseigner sur la qualité de la formation que vous envisagez de suivre. Le diplôme préparé est-il reconnu ou visé par l'État ? La certification délivrée est-elle inscrite au RNCP (le Répertoire national des certifications professionnelles) ? Quel est le statut de l'établissement qui propose la formation ? A-t-il signé un contrat avec l'État ?

Attention également aux coûts de scolarité qui peuvent être élevés dans certains établissements et ne garantissent en rien la qualité des formations proposées.

Plus d'infos p.12 sur les différents statuts des établissements et des diplômes.



Comment entrer en école d'ingénieurs

Les écoles d'ingénieurs proposent différents modes de recrutement : sur dossier et entretien, concours, épreuves écrites et/ou orales... On peut également les intégrer à différents moments de son parcours :

Après le bac

Ces écoles recrutent surtout des élèves titulaires d'un bac général avec des spécialités scientifiques, et parfois des élèves en bac technologique STI2D, STL et STAV.

Les étudiant-es suivent un cursus en 5 ans, organisé en 2 cycles : généralement une prépa intégrée en 2 ans et un cycle ingénieur en 3 ans.

Après un bac+1

De nombreux établissements recrutent des étudiant-es de niveau bac + 1 : 1^{re} année de prépa, de PASS (parcours spécifique accès santé), de licence scientifique. Les admissions se font au cas par cas, sur dossier et/ou épreuves, et entretien. Les étudiant-es commencent le cursus en 1^{re} année ou en 2^e année selon les écoles.

Après une classe prépa

Presque toutes les écoles recrutent une partie de leurs étudiant-es parmi les candidat-es de prépas scientifiques. Chaque type de prépa donne accès à un certain nombre de concours. Les étudiant-es intègrent l'école pour réaliser leurs 3 années de cycle ingénieur.

Après un bac+2 ou plus

De plus en plus d'écoles recrutent des étudiant-es ayant validé un premier cursus (BUT, BTS, 2^e ou 3^e année de licence) qui intègrent directement le cycle ingénieur en 3 ans. Attention, selon les formations, le nombre de places réservées à ces profils peut être réduit. Des classes prépa ATS (Adaptation technicien supérieur) en un an peuvent donner de meilleures chances de réussite aux concours d'entrée en école.

LES SITES À CONSULTER

IDÉO

La plateforme du service public d'information et d'aide à l'orientation en Bretagne. Retrouvez toutes les formations proposées en Bretagne, les adresses des établissements qui les proposent, les lieux où s'informer, les financements possibles et 950 fiches métiers à explorer.

IDÉO est un service public et gratuit coordonné par la Région Bretagne et animé par 11 structures régionales membres implantées dans 500 lieux d'information.
ideo.bretagne.bzh

Parcoursup

La plateforme nationale de préinscription en première année de l'enseignement supérieur en France
www.parcoursup.fr

Onisep

Des informations sur les métiers et les formations à l'échelle nationale
www.onisep.fr

Etudiant.gouv

Pour préparer votre vie étudiante au quotidien : trouver un logement, un job étudiant, prendre rendez-vous avec le Crous, demander un dossier social étudiant...
www.etudiant.gouv.fr

Erasmus

Toutes les infos pour partir à l'étranger dans le cadre du programme Erasmus+
generation.erasmusplus.fr

MOOC Orientation

Des MOOC (cours en ligne) pour découvrir les filières de l'enseignement supérieur
www.mooc-orientation.fr

Trouver mon master

Quel master après ma licence ?
trouvermonmaster.gouv.fr regroupe l'intégralité des diplômes nationaux de master proposés par les établissements d'enseignement supérieur accrédités.

Crous

Des informations utiles sur les bourses, le logement, la restauration, l'action sociale et la santé, la culture et l'international.
www.crous-rennes.fr

BreizhGo

Toutes les informations pour se déplacer en Bretagne grâce au réseau de transport public.
www.breizhgo.bzh

Bretagne Alternance

Consultez les offres de contrats d'apprentissage et de professionnalisation en Bretagne
www.bretagne-alternance.com



ADRESSES UTILES

Les Centres d'information et d'orientation (CIO)

Des psychologues de l'Éducation nationale (PsyEN) vous reçoivent individuellement au CIO pour vous informer et vous conseiller.

22 - Côtes d'Armor

CIO de Dinan

2 rue du 18 juin 1940
02 96 39 07 16
cio.dinan@ac-rennes.fr

CIO de Guingamp

3 rue Auguste Pavie
02 96 43 82 04
cio.guingamp@ac-rennes.fr

CIO de Lannion

2 bis rue de Kérampont
02 96 46 76 50
cio.lannion@ac-rennes.fr

Point d'accueil du CIO de Pontivy à Loudéac

Maison des entreprises, de l'emploi et de la formation
1 rue de la Chesnaie
02 97 25 06 52
cio.pontivy@ac-rennes.fr

CIO de Saint-Brieuc

36 rue Henri Wallon
02 96 62 21 60
cio.saint-brieuc@ac-rennes.fr

29 - Finistère

CIO de Brest-Landerneau

Relais Europe - Zone Kergonan Nord - Espace Athéna Immeuble Artémis
Rue Hubertine Auclert
02 98 44 31 74
cio.brest@ac-rennes.fr

CIO de Carhaix

Maison des services publics
Place de la Tour d'Auvergne
02 98 93 01 02
cio.carhaix@ac-rennes.fr

Point d'accueil du CIO de Quimper à Concarneau

116 avenue de la gare
02 98 55 28 61

Point d'accueil du CIO de Quimper à Châteaulin

Maison de services au public
33 quai Robert Alba
02 98 16 14 20

CIO de Morlaix

Maison de l'état
9 Avenue de la république
02 98 88 16 85
cio.morlaix@ac-rennes.fr

Point d'accueil du CIO de Lorient à Quimperlé

Place des écoles
Square de Liskeard - porte A
02 97 21 02 95 -

CIO de Quimper

72 boulevard de Creac'h Gwen
02 98 55 28 61
cio.quimper@ac-rennes.fr

35 - Ille et Vilaine

CIO de Fougères

9 rue des Frères Dévéria
02 90 80 50 05
cio.fougères@ac-rennes.fr

CIO de Redon

4b rue Joseph Lamour de Caslou
02 99 71 15 10
cio.redon@ac-rennes.fr

CIO de Rennes

1 quai Dujardin
02 99 25 18 30
cio.rennes@ac-rennes.fr

CIO de Saint-Malo

Résid. les marines de Chasles
26 quai du val
02 99 56 04 43
cio.saint-malo@ac-rennes.fr

CIO de Vitré

Maison de l'emploi
9 place du champ de Foire
02 99 75 02 85 -
cio.vitré@ac-rennes.fr

56 - Morbihan

Point d'accueil du CIO de Vannes à Auray

18 rue du Penher
02 97 01 86 21

CIO de Lorient

31, rue du Couëdic
02 97 21 02 95
cio.lorient@ac-rennes.fr

CIO de Ploërmel

Passage des Carmes
02 97 74 03 40
cio.ploermel@ac-rennes.fr

CIO de Pontivy

58 rue du Général de Gaulle
Tél. 02 97 25 06 52
cio.pontivy@ac-rennes.fr

CIO de Vannes

3 allée du général Le Troadec
02 97 01 86 21
cio.vannes@ac-rennes.fr

Point d'accueil du CIO de Lorient à Hennebont

15 rue Gabriel Péri
02 97 21 02 95

ICF : un service d'information aux familles

Les familles d'élèves scolarisés dans les établissements privés peuvent aussi s'adresser aux services d'information et de conseil aux familles situés à Rennes, Arradon, Saint-Brieuc et Quimper.

Les Structures Info Jeunes

Le réseau info jeunes est ouvert à tous les élèves dès le collège ainsi qu'aux parents et aux enseignant-es. Vous pourrez y aborder tous les sujets qui vous concernent : travailler, se former, entreprendre, accéder aux droits, construire son parcours, prendre soin de soi, partir à l'étranger, s'engager, se loger, se déplacer, se distraire...

Plus de 500 lieux d'information en Bretagne

Vous pouvez retrouver les adresses des 500 lieux d'information IDÉO dans la rubrique « Lieux d'information » du site ideo.bretagne.bzh.

ADRESSES UTILES

Les Maisons départementales des personnes handicapées (MDPH)

La Maison départementale des personnes handicapées (MDPH) accueille, informe et accompagne les personnes en situation de handicap et leur famille. Elle fonctionne comme un guichet unique pour toutes les démarches liées au handicap. Elle est composée d'une équipe de professionnel·les qui accompagne les personnes dans leurs démarches et formule des propositions adaptées à leurs besoins. Il existe une MDPH dans chaque département.

22 - Côtes d'Armor

MDPH des Côtes d'Armor

3, rue Villiers de l'Isle Adam
22194 Plérin

Tél. 02 96 01 01 80

mdph@mdph.cotesdarmor.fr
mdph.cotesdarmor.fr

29 - Finistère

MDPH du Finistère

1C rue Félix Le Dantec
CS 52019

29018 Quimper cedex

Tél. 02.98.90.50.50

contact@mdph29.fr

www.mdph29.fr

35 - Ille-et-Vilaine

MDPH d'Ille-et-Villaine

13 av de Cucillé

CS 13103

35 031 Rennes CEDEX

N° vert : 0800 35 35 05

contact@mdph35.fr

www.mdph35.fr

56 - Morbihan

Maison départementale de l'autonomie

16, rue Ella Maillart

Parc d'activité de Laroiseau

56000 Vannes

N° vert : 0800 056 200

Tél. 02 97 62 74 74

contact@mda56.fr

www.morbihan.fr/mda



Avec la Région Bretagne soignez votre parcours dans le sanitaire et social



Adèle, étudiante en 3^e année à l'Institut de Formation des Professionnels de Santé de Saint-Brieuc

© SDHC - Crédit photo : François Balthazard, Juillet 2021

La Région Bretagne propose 7 500 nouvelles places de formation aux métiers du sanitaire et social par an, **pour maintenir l'accompagnement social et l'offre de soins au plus près des Breton-ne-s.**



ÉDUCATION > FORMATIONS SANITAIRES ET SOCIALES

Avec la Région Bretagne savourer chaque minute passée au lycée



Restaurant scolaire du lycée Bréquigny, à Rennes

© SCPIE - Crédit photo : Dora Studio, Septembre 2022

La Région Bretagne entretient et équipe **les 115 lycées publics bretons**. Elle y développe le bien-manger dans ses restaurants scolaires, où sont servis chaque année 10 millions de repas.



ÉDUCATION > LYCÉES



Peseurt studioù war-lerc'h ar vachelouriezh ?

Su cai pouÿsser après le BAC ?



RÉGION BRETAGNE
RANNVRO BREIZH
REJION BERTÈGN

283 avenue du Général Patton – CS 21101 – 35711 Rennes cedex 7
Tél. : 02 99 27 10 10 | x.com/regionbretagne | facebook.com/regionbretagne.bzh | [@region.bretagne](https://region.bretagne)
www.bretagne.bzh