

Parcours MÉTIER

Agence de l'Orientation

NORMANDIE

S'ORIENTER APRÈS LA 3^E

en Normandie

ÉDITION 2026



Votre guide

en digital disponible

avec ce QR Code



Sommaire

CHOISIR SA VOIE	4
Préparer son orientation en étapes	4
Après la 3 ^e	7
INCLUSION	8
Besoins spécifiques.....	8
LA VOIE PROFESSIONNELLE	10
Des spécificités	10
Le CAP, un 1 ^{er} niveau.....	12
Les Bac Pro.....	16
Le BNMA	22
FORMATIONS EN VOIE PRO	24
ANNUAIRE DE LA VOIE PRO	43
VOIES GÉNÉRALE & TECHNOLOGIQUE	74
Un bac et vers le futur.....	74
FORMATIONS EN VOIES GT	80
ANNUAIRE DES VOIES G&T	111
PRATIQUE	140
Se former autrement	140
Au plus près des besoins.....	141



La version numérique de ce guide est accessible sur le site
www.destination-metier.fr/articles/je-minforme-sur-les-metiers



HERVÉ MORIN,
Président de la Région Normandie · Président de l'Agence régionale
de l'orientation et des métiers

Des choix éclairés

L'année de 3^e marque une étape importante dans votre scolarité : préparation du brevet, fin du collège et transition vers le lycée. Elle est également essentielle pour votre parcours d'orientation : certains d'entre vous ont déjà une idée précise de leurs projets et de leurs études, d'autres hésitent ou cherchent encore des pistes selon leurs attraits et les motivations à préciser.

Pour vous aider dans vos réflexions et dans vos choix, j'ai le plaisir de vous annoncer la sortie du guide "S'orienter après la 3^e" réalisé par l'Agence régionale de l'orientation et des métiers, en collaboration avec l'Onisep national.

Cette publication s'adresse à tous les collégiens et collégiennes normands et propose les informations nécessaires pour préparer son orientation. À l'échelle du territoire régional, elle rassemble l'offre de formation accessible après la classe de 3^e : voie professionnelle ou générale & technologique. Toutes les formations et les établissements y sont répertoriés, publics ou privés sous contrat, sous statut scolaire.

À toutes les étapes de votre parcours, votre établissement scolaire, vos enseignants, les Centres d'Information et d'Orientation (CIO) sont vos interlocuteurs privilégiés. Aussi, votre Région, par l'Agence de l'orientation et des métiers contribue à l'information sur les métiers et les formations. Un ensemble d'outils et de ressources sont

mis à votre disposition pour compléter ces informations et répondre à toutes vos questions via un service de conseil par téléphone, visioconférence au 0 800 05 0000 et sur son site <https://parcours-metier.normandie.fr/agenceorientation>.

Cette année, une réforme nationale de l'orientation est progressivement mise en place pour mieux accompagner les élèves et leurs familles. En Normandie, l'Agence de l'orientation et des métiers s'inscrit pleinement dans cette dynamique. L'objectif est de mieux associer les familles, de commencer plus tôt l'éducation à l'orientation (dès la 5^e) et de multiplier les occasions de découvrir les métiers et le monde professionnel.

Grâce à ces évolutions, chaque élève pourra mieux comprendre les différentes possibilités d'études et de formation, notamment celles présentes sur notre territoire. Cette transformation confirme l'importance du rôle de la Région et de l'Agence : informer sur les métiers, proposer des immersions professionnelles et accompagner les équipes éducatives pour aider chacun à construire son projet d'avenir.

Je vous encourage à être ambitieux pour vos futures études comme pour vos projets professionnels, afin de vous donner les moyens d'exprimer vos talents !
Bonne lecture !



OLIVIER SIDOKPOHOU,
Directeur général de l'ONISEP

Votre premier pas

Pour la première fois depuis que vous êtes à l'école, le contenu de l'année suivante n'est pas écrit à l'avance. C'est vous qui allez tout au long de cette année de troisième, affiner et finaliser vos premiers choix d'avenir. Cela peut faire peur ! Comment déterminer en quelques semaines ce qu'on veut, ce qu'on aime, ce dont on rêve, où on veut vivre et travailler dans dix ans ? Rassurez-vous, il ne s'agit pas de donner des réponses définitives à des questions que les adultes continuent à se poser. Mais vous allez commencer à y réfléchir et à préparer ce premier pas d'adulte qui va constituer votre choix d'orientation.

Vous ne serez pas seuls dans cette réflexion et ce guide a été conçu pour vous aider. L'ONISEP et la région Normandie ont veillé à la qualité des informations qu'il contient pour

vous donner une idée précise et réaliste des multiples possibilités qui s'offrent à vous. N'hésitez pas à poursuivre ensuite votre réflexion en échangeant avec des adultes de confiance : au sein du collège avec vos professeurs et l'équipe de direction, ou en mobilisant les outils mis en place par la Région. Si vous souhaitez disposer de plus d'accompagnement, vous pouvez également prendre rendez-vous avec un ou une psychologue de l'Éducation nationale.

Mais avant tout, n'oubliez surtout pas que ce premier pas sera suivi de beaucoup d'autres et que la suite du chemin n'est pas tracée d'avance.
Bonne lecture !

Préparer son orientation en étapes

La classe de 3^e marque la fin de votre parcours au collège. **Deux grandes voies de formation** s'offrent à vous pour la rentrée suivante : la voie professionnelle ou la voie générale et technologique.

Septembre-décembre 2025 :

JE RÉFLÉCHIS À MON PROJET

Je fais le point sur mes aptitudes scolaires, mes goûts et mes centres d'intérêt.

Je m'informe et consulte des ressources sur les différentes formations et les métiers que j'aime, auprès d'un ou une psy-EN (psychologue de l'Éducation nationale) en prenant rendez-vous dans mon établissement ou dans le CIO (centre d'information et d'orientation) proche de chez moi et/ou auprès du professeur ou de la professeure documentaliste du CDI de mon collège et/ou auprès du professeur principal ou de la professeure principale (pour l'enseignement agricole).

Je note les dates des salons spécialisés ou des JPO (journées portes ouvertes) pour découvrir les lycées, les CFA (centres de formation d'apprentis) ou d'autres établissements.

À NOTER : l'Onisep recense les JPO en région sur www.onisep.fr/pres-de-chez-vous/normandie
J'enregistre mes recherches dans la plateforme Avenir(s).

Je profite de la séquence d'observation en milieu professionnel pour découvrir le monde du travail et voir si cela correspond à mes projets.

- Si je bénéficie d'une notification de situation de handicap (lire p.8 et 9), je peux également m'adresser à mon enseignant référent, au coordonnateur Ulis (unité localisée pour l'inclusion scolaire) et à toute autre personne susceptible de m'aider à faire des choix.

À NOTER : l'Onisep propose des conseils pratiques pour accompagner votre enfant sur <https://www.onisep.fr/avenir-s/orientation-scolaire-conseils-pratiques-pour-accompagner-votre-enfant>

À partir de janvier 2026 :

J'INDIQUE MES CHOIX D'ORIENTATION

Je formule un ou plusieurs choix de voie d'orientation sur le service en ligne Orientation (ou je complète la fiche de dialogue ou fiche navette), parmi les voies d'orientation suivantes du ministère de l'Éducation nationale ou du ministère de l'Agriculture, de l'Agro-alimentaire et de la Souveraineté alimentaire :

- 2^{de} générale et technologique ou 2^{de} spécifique STHR (sciences et technologies de l'hôtellerie et de la restauration) (lire p. 72 à 77);
- 2^{de} professionnelle organisée ou non par famille de métiers, sous statut scolaire ou en apprentissage (lire p. 16 à 21);
- 1^{re} année de BNMA, sous statut scolaire ou en apprentissage (lire p. 22 et 23);
- 1^{re} année de CAP ou de CAP agricole, sous statut scolaire ou en apprentissage (lire p. 12 à 15).

À NOTER : des rencontres entre l'élève, ses parents et ses professeurs, consacrées au projet d'orientation, sont organisées systématiquement pour tous les élèves de 3^e avant le conseil de classe du 2^e trimestre.

Conseil de classe du 2^e trimestre ou du 1^{er} semestre :

JE REÇOIS UN AVIS PROVISOIRE

Je consulte sur le service en ligne Orientation (ou sur la fiche de dialogue) l'avis provisoire d'orientation du conseil de classe. Cet avis n'est pas définitif et constitue une

base d'échanges avec mon professeur principal et le psy-EN pour préparer mes demandes d'admission dans les formations et établissements souhaités après la 3^e.

Pendant le 3^e trimestre ou 2^d semestre :

JE DÉCOUVRE LES OFFRES DE POURSUITES D'ÉTUDES ET JE FORMULE MES DEMANDES

Je consulte sur le service en ligne les offres de formation après la 3^e dans les établissements publics, privés, sous statut scolaire et en apprentissage, partout en France.

Je formule dans le service en ligne (ou avec la fiche de dialogue et la fiche préparatoire à l'affectation) mes demandes d'admission pour les formations et établissements souhaités. Pour chaque formation choisie, le conseil de classe examine la voie d'orientation correspondante :

- 2^{de} générale et technologique (GT);
- 2^{de} professionnelle;
- 1^{re} année de BNMA;
- 1^{re} année de CAP ou de CAP agricole.

Je peux indiquer plusieurs demandes par ordre de préférence :

- si je choisis une 2^{de} GT, j'inscris les différents établissements où je souhaiterais étudier;
- si je choisis une 2^{de} professionnelle, j'inscris une 2^{de} pro famille de métiers ou je choisis la spécialité de bac pro souhaitée, si ce dernier est hors familles de métiers. J'indique si je veux étudier à temps plein sous statut scolaire ou en apprentissage (lire p. 11) et je donne des noms d'établissements;
- si je choisis un BNMA, j'indique si je souhaite étudier à temps plein sous statut scolaire ou en apprentissage (lire p. 11) et je donne des noms d'établissements;
- si je choisis un CAP ou un CAP agricole, j'indique si je souhaite étudier à temps plein sous statut scolaire ou en apprentissage (lire p. 11) et je donne des noms d'établissements.

À NOTER :

- si j'opte pour un établissement privé sous contrat ou une formation en apprentissage, je dois contacter les établissements pour faire les démarches complémentaires nécessaires;
- si j'opte pour des formations en apprentissage, je dois trouver un employeur entre 3 mois avant et 3 mois après le début de ma formation. Si ma rentrée a lieu en septembre, je devrai signer mon contrat avec l'aide du CFA entre les mois de juillet et de novembre 2026;
- si je postule dans un lycée hors de mon académie,

je me renseigne auprès de mon professeur principal ou du psy-EN sur la procédure à suivre.

POUR EN SAVOIR PLUS :

« L'orientation en 3^e et l'affectation en lycée » sur <https://www.education.gouv.fr/reussir-au-lycee/l-orientation-en-3e-et-l-affectation-en-lycee-9257>

Conseil de classe du 3^e trimestre ou du 2^d semestre :

JE REÇOIS UNE PROPOSITION D'ORIENTATION

Le conseil de classe formule une proposition d'orientation :

- elle correspond à ma demande et devient alors la décision d'orientation, notifiée par le chef d'établissement;
- elle ne correspond pas à ma demande: le chef d'établissement organise un entretien avec mes parents et moi, à la suite duquel il prend une décision définitive. Si cette décision ne me convient pas, mes parents disposent de 3 jours ouvrables pour faire appel auprès d'une commission. Pour statuer, cette dernière s'appuie sur les éléments transmis par ma famille et ceux fournis par le chef d'établissement. Si un désaccord persiste, ma famille peut demander mon maintien dans la classe d'origine.

POUR EN SAVOIR PLUS :

« Affectation en lycée: questions-réponses » sur www.onisep.fr/orientation/le-college/affectation-en-lycee-questions-reponses

Fin juin-début juillet 2026 :

JE REÇOIS LE RÉSULTAT D'ADMISSION ET JE M'INSCRIS

Je consulte en ligne le résultat d'admission qui précise la formation et le lycée d'affectation. Je peux m'inscrire dans l'établissement en remplissant un dossier papier remis par le secrétariat de l'établissement d'accueil ou via le service d'inscription en ligne si l'établissement l'a ouvert. Pour le suivi de l'admission, le chef d'établissement de mon collège m'accompagne, avec l'aide du professeur principal, ainsi que du psy-EN. Si je ne le fais pas, je risque de perdre ma place, laquelle sera proposée à un autre élève sur liste d'attente.

À NOTER : si je n'ai pas d'admission en lycée, je prends contact avec mon collège.



Le redoublement

Face à des difficultés d'apprentissage importantes et récurrentes, le conseil de classe peut demander le redoublement. Le chef d'établissement rencontre alors l'élève et sa famille, et décide ensuite d'acter le redoublement. Si celui-ci est accepté, l'élève bénéficie d'un accompagnement pédagogique particulier, par exemple un PPRE. En cas de désaccord, la famille peut faire appel de la décision. Un seul redoublement est possible à l'issue des classes de 5^e, de 4^e ou de 3^e. Un deuxième redoublement n'est possible que si l'élève a connu une période d'interruption dans sa scolarité.

L'entretien individuel d'orientation

Organisé le plus tôt possible, cet entretien se déroule entre le professeur principal, l'élève et sa famille, et est organisé en coopération avec le psy-EN du collège. Il permet de faire le point sur la scolarité pour envisager les poursuites d'études les plus adaptées.

L'accompagnement à l'orientation

Un temps, de 36 heures annuelles, d'accompagnement à l'orientation est prévu pour les élèves de 3^e, selon leurs besoins et les modalités mises en place dans le collège. Des actions d'information spécifiques, en lien avec les régions, peuvent également être organisées.

Le service en ligne Orientation

Le service dématérialisé permet aux parents d'élèves de 3^e de découvrir les parcours possibles, de formuler des demandes de formation et de consulter les réponses du conseil de classe. Il est accessible à partir du portail Éduconnect.

🔗 <https://educonnect.education.gouv.fr>

À noter : l'utilisation des services en ligne n'est pas obligatoire. Les familles peuvent toujours demander des formulaires papier (dossier d'inscription, fiche de dialogue, fiche préparatoire à l'affectation) auprès des établissements scolaires.

Après la 3^e

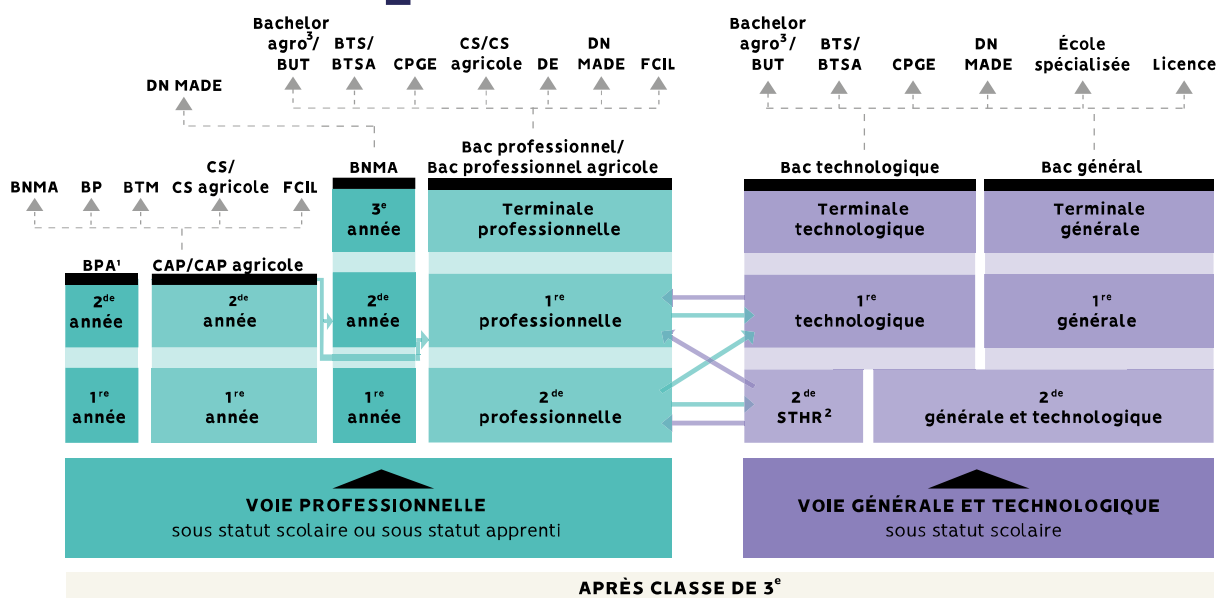

1. Exclusivement en apprentissage
2. Dans la série STHR, les enseignements technologiques débutent dès la classe de 2^{de}.
3. Diplôme national de niveau bac+3, le bachelor agro correspond au 1^{er} cycle en sciences et techniques de l'agronomie, ouverture à la rentrée scolaire 2027 du parcours en 3 ans.

© Onisep 2025

■ Bac professionnel / bac professionnel agricole

Décliné dans de nombreuses spécialités, le bac professionnel offre un accès direct à l'emploi ou à une poursuite d'études, notamment en BTS ou en BTSA (lire p.16 à 21).

■ BNMA (Brevet national des métiers d'art)

Décliné dans de nombreuses spécialités, le BNMA permet d'accéder aux formations de l'enseignement supérieur, en particulier au DN MADE (lire p.22 et 23).

■ BPA (Brevet professionnel agricole)

Déclinés en secteurs professionnels, les six BPA sont proposés par la voie de l'apprentissage (lire p.15).

■ CAP / CAP agricole

Premier niveau de qualification professionnelle, le CAP (certificat d'aptitude professionnelle) vise l'acquisition de techniques précises pour exercer un métier. La poursuite d'études peut être envisagée, notamment en bac professionnel ou en BNMA. Le CAP se prépare en 1, 2 ou 3 ans, en fonction du profil et des besoins de l'élève (lire p.12 à 15).

■ Bac général

La voie générale se compose d'enseignements communs, d'enseignements de spécialité et d'enseignements optionnels. Le bac général mène principalement à des filières d'études longues à bac+3, bac+5, voire plus (lire p.72 à 77).

■ Bac technologique

Le bac technologique est décliné en huit séries au choix : S2TMD ; ST2S ; STAV ; STD2A ; STHR ; STI2D ; STL et STMG. Il conduit principalement à des études supérieures techniques à bac+2 (BTS ou BTSA), voire plus longues (BUT, écoles d'ingénieurs et de commerce, licences...) (lire p.72 à 77).

■ Bachelor agro

Diplôme national de niveau bac+3, le bachelor agro correspond au 1^{er} cycle en sciences et techniques de l'agronomie du parcours en 3 ans (ouverture à la rentrée scolaire 2027).

de technicien supérieur agricole

BUT : bachelor universitaire de technologie

CAP/CAPA : certificat d'aptitude professionnelle/certificat d'aptitude professionnelle agricole

CS : certificat de spécialisation (agricole)

DE : diplôme d'État

DMA : diplôme des métiers d'art

DN MADE : diplôme national des métiers d'art et du design

FCIL : formation complémentaire d'initiative locale

SIGLES

BNMA : brevet national des métiers d'art

BP/BPA : brevet professionnel/brevet professionnel agricole

BTM : brevet technique des métiers

BTS/BTSA : brevet de technicien supérieur/brevet

Besoins spécifiques

En 3^e, vous devez effectuer un choix important en vous orientant soit vers la voie professionnelle, soit vers les voies générale et technologique. Le point sur les mesures d'accompagnement possibles.

L'orientation après la 3^e

Avec l'appui de vos parents, de votre professeur principal, du coordonnateur Ulis (unité locale d'inclusion scolaire), du psy-EN (psychologue de l'Éducation nationale), du médecin de l'Éducation nationale, ou encore de votre enseignant référent, il est important d'anticiper vos choix d'orientation.

La procédure d'orientation en fin de 3^e relève du droit commun (lire p.4 et 5), tout en privilégiant un accompagnement et un accueil adapté dans votre futur lycée. Certains établissements disposent d'internats, contactez leur direction pour connaître les modalités d'accès (lire p.140). N'hésitez pas à aller aux journées portes ouvertes afin de visiter les établissements et de rencontrer les équipes pédagogiques, voire le référent handicap pour les CFA (centre de formation d'apprentis). Si vous souhaitez poursuivre en voie professionnelle, une visite médicale au cours de l'année de 3^e est recommandée.

Si vous êtes en **situation de handicap notifiée par la MDPH** (maison départementale pour les personnes handicapées), les éléments suivants peuvent être pris en compte lors de la procédure d'orientation :

- vous pouvez bénéficier d'une priorité d'affectation si une demande de dérogation au secteur géographique est formulée. Idem si vous avez besoin d'une prise en charge médicale particulière à proximité de l'établissement demandé. Vous êtes alors averti en temps utile par le chef d'établissement, qui transmet votre dossier médical sous l'autorité du médecin scolaire. Une commission médicale d'affectation prioritaire réunie par le DASEN (directeur académique des services de l'Éducation nationale) examine ensuite votre dossier et statue sur votre affectation ;
- votre PPS (projet personnalisé de scolarisation) mentionne un établissement, votre affectation sera prioritaire ;
- si après un entretien avec l'équipe éducative, une poursuite de scolarité en établissement médico-social est envisagée, vos parents devront faire au plus tôt une demande auprès de la MDPH (maison départementale pour les personnes handicapées) ou de la MDA (maison départementale de l'autonomie).

À NOTER : les élèves ayant été scolarisés en classe Segpa (section d'enseignement général et professionnel adapté) ou en Erea (établissement régional d'enseignement adapté) au collège peuvent bénéficier de places prioritaires en CAP.

Accompagnement

Généralités

Si au collège vous avez **bénéficié d'un PAP** (plan d'accompagnement spécialisé), **d'un PPS** (projet personnalisé de scolarisation) et/ou **d'un PAI** (projet d'accueil individualisé), ils se poursuivent à l'identique au lycée ; si vos besoins évoluent, il est possible de les adapter. L'accompagnement par **un AESH** (accompagnant des élèves en situation de handicap) ou le dispositif **Ulis** (unité localisée pour l'inclusion scolaire) existent aussi dans les voies professionnelle, générale et technologique. Les dispositifs dont vous bénéficiez sont regroupés sur votre **LPI** (livret de parcours inclusif) afin de faciliter vos échanges avec les professionnels concernés.

Le dossier de demande d'aménagement pour l'examen du baccalauréat est à constituer et à transmettre durant la 2^{de}.

À NOTER : dans les établissements de l'enseignement agricole, vous pourrez rejoindre une classe pour laquelle un conventionnement entre l'Éducation nationale et le ministère de l'Agriculture, de l'Agro-alimentaire et de la Souveraineté alimentaire a été passé localement, afin de bénéficier de l'accompagnement d'un AESH et du suivi du coordonnateur Ulis et référent local (Éducation nationale).

L'accompagnement par un Sessad (service d'éducation spéciale et de soins à domicile) se poursuit jusqu'à l'âge de 20 ans.

Si vous souhaitez continuer vos études en apprentissage, contactez au plus tôt le référent handicap du CFA (centre de formation d'apprentis) ou du lycée professionnel envisagé.

Les stages

Pendant les périodes de stage, si vous êtes en **situation de handicap notifiée par la MDPH**, que vous avez plus de 16 ans et **un PPS** (projet personnalisé de scolarisation), **la PCH** (prestation de compensation du handicap) ou **l'AEH** (allocation d'éducation de l'enfant handicapé), vous pouvez bénéficier d'une **RQTH** et donc demander des aménagements auprès de votre employeur. Dans le cadre de la séquence d'observation en classe de 2^{de}, votre enseignant référent peut vous aider à vous assurer de l'accessibilité de votre stage si vous bénéficiez d'un PPS, ou l'équipe éducative si vous bénéficiez d'un PAI. Vos responsables légaux informent votre lieu d'accueil de la situation.

Liens utiles :

<https://www.onisep.fr/inclusion-et-handicap/vers-l-emploi/stages-et-handicap-une-voie-vers-l-insertion> • <https://travail-emploi.gouv.fr/emploi-et-insertion/emploi-et-handicap/rqth>

L'apprentissage

Dans tous les CFA, un référent handicap accueille les futurs apprentis en situation de handicap, les informe sur les aménagements de la scolarité et peut les aider à trouver un employeur. Il lui est également possible de jouer le rôle d'intermédiaire entre vos tuteurs et vous pour faciliter votre arrivée dans l'entreprise.

À NOTER : si vous êtes en situation de handicap notifiée par la MDPH, que vous avez 16 ans et un PPS, la PCH ou l'AEEH, vous pouvez bénéficier d'une RQTH. La RQTH permet de mettre en place des aides et des aménagements (poste de travail, emploi du temps...) accordés selon vos besoins, et vous pouvez alors signer un contrat d'apprentissage aménagé et bénéficier de mesures spécifiques :

- absence de limite d'âge pour la signature du contrat ;
- prolongation possible de 1 an, quelle que soit la durée du contrat initial ;
- possibilité de suivre les cours théoriques à distance (sur autorisation du recteur) ;
- possibilité de cumuler votre salaire avec l'AAH (allocation aux adultes handicapés).

Lien utile : <https://www.onisep.fr/inclusion-et-handicap/vers-l-emploi/apprentissage-et-situation-de-handicap>

Établissements médico-sociaux

L'admission en EMS (établissement médico-social) est envisagée dans le cadre du PPS et se fait sur notification de la CDAPH. Votre scolarisation peut être assurée à l'intérieur de l'institut, au sein d'une unité d'enseignement, par des professeurs des écoles spécialisés détachés de l'Éducation nationale.

Dans certains établissements, l'unité d'enseignement se situe au sein même du lycée. Dans les établissements médico-sociaux, pour chaque élève, un projet d'accompagnement propre à l'établissement (le PIA, projet individualisé d'accompagnement) prévoit l'enseignement, le soutien et les actions d'éducation adaptés.

Un livret pour les parcours inclusifs

Le LPI (livret de parcours inclusif) regroupe l'ensemble des dispositifs et aménagements pédagogiques dont peut bénéficier l'élève (PAI, PAP, PPRE et PPS). Il facilite ainsi son accompagnement et les échanges avec la MDPH pour la mise en œuvre du PPS.

À NOTER : le LPI est créé par l'équipe éducative. Il peut être consulté par les parents et par l'élève concerné si ce dernier a plus de 15 ans. Les familles disposeront prochainement d'un accès au LPI via le portail Scolarité Services.

Pour en savoir plus :

<https://eduscol.education.fr/2506/le-livret-de-parcours-inclusif-lpi>



À SAVOIR

Reconnaissance automatique

Si vous bénéficiez de la PCH, de l'AEEH ou d'un PPS et que vous avez entre 15 et 20 ans, la RQTH vous est automatiquement accordée.



Pour en savoir plus : <https://www.onisep.fr/inclusion-et-handicap/vers-l-emploi/la-rqth-reconnaissance-de-la-qualite-de-travailleur-handicape>

Accompagnement dans la construction du projet professionnel

L'académie de Normandie a mis en œuvre un projet 100% inclusion pour favoriser l'inclusion des élèves en situation de handicap et un meilleur accompagnement des familles. Chaque Direction académique départementale propose un service départemental École inclusive, un service de gestion des AESH ainsi qu'une cellule de réponse aux familles avec une ligne téléphonique dédiée.



Lien utile : <https://www.ac-normandie.fr/l-ecole-inclusive-121784>

Des associations partenaires de l'école complètent également ce dispositif (Arpejeh, Tremplin...).

Lien utile : <https://www.francetravail.fr/candidat/handicap-et-talents.html>



Aides pour les frais de transport

Vous ne pouvez pas utiliser les transports en commun du fait de votre handicap ? Les frais de transport entre votre lieu d'études et votre domicile peuvent être pris en charge par le conseil départemental ou métropolitain de votre résidence.



Lien utile : <https://www.monparcours handicap.gouv.fr/etudes-superieures/quelles-sont-les-aides-pour-les-transports>

Des spécificités

Choisir la voie professionnelle, c'est **apprendre un métier**, soit comme apprenti soit comme élève. Elle engage dans des parcours d'excellence, vers une insertion professionnelle immédiate ou une poursuite d'études.

Après la 3^e, il est possible d'apprendre un métier en choisissant la voie professionnelle, en suivant un CAP (en 2 ans), un BNMA ou un bac pro (en 3 ans). Préparés en tant qu'élève au sein d'un lycée professionnel (LP) ou en tant qu'apprenti ou apprentie dans un LP ou un CFA, ces diplômes permettent un accès direct à l'emploi ou une poursuite d'études.

Les spécificités de la voie professionnelle:

- des **enseignements généraux**: français, mathématiques, physique-chimie, histoire-géographie, enseignement moral et civique, langues vivantes, arts appliqués et cultures artistiques, éducation socioculturelle (en lycée agricole), éducation physique et sportive...;
- des **enseignements professionnels théoriques et pratiques** pour acquérir des connaissances, des techniques, des méthodes, des savoir-faire et des gestes professionnels à l'aide d'outils et de matériels spécifiques (plateaux techniques et équipements reproduisant les conditions réelles d'exercice en activité professionnelle);
- des **cours en petits groupes ou en co-intervention** avec des enseignants de disciplines professionnelles et générales. Après un test de positionnement en début de 1^{re} année de CAP, de 1^{re} année de BNMA ou de 2^{de} pro, l'élève consolidera sa maîtrise du français et des mathématiques jusqu'à la fin du lycée professionnel;
- des **PFMP (périodes de formation en milieu professionnel)** obligatoires, dont la durée varie en fonction du diplôme et de la spécialité préparés: elles peuvent se réaliser, en partie, à l'étranger.

À noter: une allocation de stage (entre 50 et 100 € par semaine de PFMP) est versée par l'État;

- un **accompagnement personnalisé** et renforcé pour consolider ses compétences, acquérir une méthode de travail et préparer son orientation;
- un **accompagnement au choix d'orientation** en 2^{de} année de CAP, en 3^e année de BNMA et en terminale pro pour préparer et réussir son projet d'orientation;
- des **CCF (contrôles en cours de formation)** et/ou des **ETP (épreuves terminales ponctuelles)** selon les disciplines et les spécialités;
- des **bureaux d'entreprises** implantés au sein des lycées professionnels pour accompagner les élèves dans leurs démarches: accès à un réseau professionnel, recherche de stage ou de contrat d'apprentissage, etc.;
- une **période de consolidation de l'orientation** qui

- permet de changer de formation dès novembre;
- une **mobilité internationale**, possible pour tous les élèves, y compris en apprentissage. Effectuer une partie de ses études ou un stage à l'étranger est envisageable, selon le cadrage réalisé par l'établissement ou le CFA. En entreprise et/ou dans un établissement de formation professionnelle, cette expérience permet de gagner en autonomie, d'enrichir ses connaissances du métier et d'améliorer sa pratique d'une langue étrangère. La valorisation des compétences acquises à l'étranger passe par une épreuve facultative de mobilité, qui donne lieu à la délivrance d'une attestation MobilitéPro, en plus du diplôme.

Lien utile: <https://www.onisep.fr/formation/apres-la-3-la-voie-professionnelle/choisir-la-voie-professionnelle/voie-pro-et-mobilite-europeenne>

- la **possibilité de préparer son diplôme en apprentissage** en alternant périodes chez l'employeur et formation scolaire, après la signature d'un contrat. L'apprentissage en entreprise peut commencer dans les 3 mois précédant ou suivant le début de la formation. Dans les LP, l'apprentissage peut s'effectuer sur la totalité du CAP, du BNMA ou du bac professionnel, ou bien sur une partie du cursus, le reste étant réalisé sous statut scolaire. En cas de rupture du contrat d'apprentissage, la formation peut être poursuivie sous statut scolaire au lycée.

Chaque CAP ou CAP agricole, chaque BNMA, chaque bac professionnel ou bac professionnel agricole existe dans plusieurs spécialités correspondant à différents métiers. Les contenus de la formation, les compétences et les connaissances attendues à l'examen, les activités professionnelles exercées par le titulaire du diplôme et les types d'emploi occupés sont détaillés dans des documents nationaux appelés « référentiels », annexés aux arrêtés de création de chaque spécialité.

Pour en savoir plus:

- Sur les diplômes professionnels

<https://eduscol.education.fr/774/les-diplomes-professionnels>

- Sur les diplômes agricoles

<https://chlorofil.fr/diplomes/secondaire>

- Sur les formations et les métiers de la mer

<https://formations.mer.gouv.fr>

Les CMQ (campus des métiers et des qualifications)

Imaginez un LP, un CFA, un IUT, une université, un laboratoire de recherche et des entreprises qui travaillent ensemble. C'est ça, un CMQ (campus des métiers et des qualifications)! Vous avez une passion pour l'aéronautique, l'automobile ou l'informatique? Vous avez envie de vous engager dans la transition écologique? Les CMQ sont faits pour vous. Ils sont classés selon 12 filières d'activité dynamiques et porteuses d'emplois. Au sein de chaque région, ces campus déclinent une offre de formation large et diversifiée, du CAP au doctorat, sous statut scolaire ou en apprentissage, grâce à leur réseau d'établissements. À vous de trouver la formule qui vous convient le mieux.



Changer d'orientation

Quel que soit le cursus, il est possible de changer de voie ou de spécialité sans avoir à recommencer le cycle. Pour cela, il faut contacter le professeur principal et/ou le psy-EN. Ainsi, les élèves de 2^{de} année de CAP de la même spécialité que le bac professionnel envisagé peuvent demander à poursuivre leurs études en 1^{re} professionnelle. Les élèves de 2^{de} ou de 1^{re} professionnelle peuvent demander un changement d'orientation dans une autre spécialité de la voie pro.

En fonction des motivations et des résultats scolaires de l'élève, des places disponibles dans la filière souhaitée et des recommandations du conseil de classe, le chef d'établissement peut donner un avis favorable à une demande de réorientation. Toutefois, avant d'intégrer une nouvelle formation, il sera proposé à l'élève de suivre un stage passerelle pour découvrir la nouvelle filière et acquérir les compétences nécessaires pour y réussir.

Le contrat d'apprentissage

Le contrat d'apprentissage permet à un ou une jeune de suivre une formation certifiée par un diplôme ou un titre à finalité professionnelle, en alternant enseignements en CFA ou en lycée professionnel et périodes en entreprise. C'est un contrat de travail écrit d'une durée pouvant aller de 6 mois à 3 ans. Il est signé entre l'élève en apprentissage ou son représentant légal et un employeur. Il concerne les jeunes de 16 ans au moins (ou de 15 ans et 1 jour et ayant terminé la classe de 3^e, brevet obtenu ou pas) et de moins de 30 ans (29 ans révolus) à la date de conclusion du contrat. L'apprenti est obligatoirement accompagné, au sein de l'entreprise, par un maître d'apprentissage justifiant d'une expérience professionnelle et d'une qualification suffisante. L'apprenti perçoit un pourcentage du smic ou du SMC (salaire minimum conventionné), qui varie en fonction de son âge et de l'année d'études du diplôme préparé. Pour les jeunes en situation de handicap disposant d'une RQTH, l'apprentissage est accessible sans limite d'âge. Ils ou elles peuvent bénéficier d'un contrat d'apprentissage aménagé (lire p.9).

emplois et formations
en alternance



destination-metier.fr
Le guide de l'apprentissage



Le CAP, un 1^{er} niveau

Avec près de **200 spécialités (dont 9 agricoles)**, les CAP sont des diplômes nationaux, attestant d'un premier niveau de qualification. Visant l'entrée directe dans la vie active, ils permettent aussi de poursuivre ses études.

Le CAP (Certificat d'aptitude professionnelle)

OÙ ET COMMENT ?

La formation peut être suivie :

- par la voie scolaire, dans un lycée professionnel ou dans un établissement privé d'enseignement technique. L'examen est passé le plus souvent à l'issue d'un cursus de préparation de 2 ans ;
- par la voie de l'apprentissage dans un CFA (centre de formation d'apprentis) public ou privé ou un lycée professionnel. L'admission nécessite un contrat d'apprentissage avec un employeur (lire p.11) ;
- dans les écoles de production ;



<https://parcours-metier.normandie.fr/article/formation/les-ecoles-de-production-une-autre-voie-pour-apprendre-un-metier-autrement>

- par la voie de l'enseignement à distance.

À NOTER : le CAP peut être préparé en 1 an par toutes les personnes déjà diplômées (d'un autre CAP au minimum) qui seront dispensées des épreuves générales, mais aussi par des jeunes très motivés, avec un projet professionnel solide et un bon niveau scolaire, ainsi que par des élèves de 1^{re} et de terminale professionnelle, technologique ou générale. La formation est également dispensée en 3 ans selon les profils et les besoins éducatifs particuliers des élèves : issus d'Ulis (unité localisée pour l'inclusion scolaire), de Segpa (section d'enseignement général et professionnel adapté), ou encore sortis du système scolaire et sans diplôme dans le cadre du retour en formation, par exemple. Ces parcours adaptés sont proposés par l'équipe pédagogique après un dialogue avec l'élève et/ou sa famille.

AU PROGRAMME

La formation comporte :

- des **enseignements professionnels** : ils représentent un peu plus de la moitié de l'emploi du temps et se déroulent sous forme de cours, de travaux pratiques et de travaux en atelier, en intérieur ou en extérieur, en fonction de la spécialité du CAP. Ils intègrent la PSE (prévention-santé-environnement) et des heures en co-intervention ;
- des **enseignements généraux** : français, histoire-géographie, EMC (enseignement moral et civique), mathématiques et physique-chimie, EPS (éducation physique et sportive) et langue vivante. Ils couvrent

environ la moitié de l'emploi du temps hebdomadaire et sont en relation avec les enseignements professionnels ;

- des **enseignements facultatifs et/ou épreuves facultatives** : langue vivante (autre que celle choisie dans l'enseignement obligatoire), arts appliqués et culture artistique ou mobilité ;
- un volume horaire est consacré à la **consolidation, à l'accompagnement personnalisé et à l'accompagnement au choix d'orientation** ;
- la **réalisation d'un chef-d'œuvre**, résultat d'un projet pluridisciplinaire individuel ou en groupe. Il témoigne des savoirs professionnels et des gestes propres à un métier et peut prendre des formes diverses, selon la spécialité du CAP : produit fini (en bois, en métal, en tissu...), décor, film, exposition, site Internet ou application, participation à un concours, organisation d'un événement, etc. Il peut aussi donner lieu à la préparation d'un concours ou à la conception d'une mini-entreprise ;
- des **PFMP (périodes de formation en milieu professionnel)** obligatoires, de 12 à 14 semaines selon la spécialité de CAP. Lorsque la durée de formation est de 1 an, l'élève effectue au minimum 5 semaines en milieu professionnel. Une allocation de stage (50 € en 1^{re} année et 75 € en 2^{de} année, par semaine de PFMP) est versée par l'État.

VALIDATION DU DIPLÔME

Le CAP est un diplôme national de niveau 3 du cadre des certifications professionnelles. Il est délivré aux candidats ayant obtenu, d'une part, la moyenne à l'ensemble des unités et, d'autre part, la moyenne aux épreuves professionnelles, soit 10/20. L'évaluation peut être réalisée sous la forme d'un examen terminal et/ou d'un CCF (contrôle en cours de formation).

POURSUITES D'ÉTUDES

Après un CAP, il est possible de préparer un autre CAP (en 1 an) ; un CS (certificat de spécialisation) ; une FCIL (formation complémentaire d'initiative locale) ; un BP (brevet professionnel), exigé dans certaines professions pour s'installer à son compte ; un BTM (brevet technique des métiers) délivré par les chambres de métiers et de l'artisanat ; un bac professionnel dans une spécialité cohérente avec celle du CAP obtenu, ou d'intégrer un BNMA en 2^e année après un CAP des métiers d'art.

HORAIRES HEBDOMADAIRES MOYENS EN CAP (toutes spécialités confondues)	1 ^{re} année de CAP	2 ^{de} année de CAP
Enseignements professionnels	11 h 30	12 h
Enseignements professionnels et français en co-intervention	1 h 30	1 h 30
Enseignements professionnels et mathématiques en co-intervention	1 h 30	1 h 30
Réalisation d'un chef-d'œuvre	3 h	3 h
PSE	1 h 30	1 h
Français, histoire-géographie	1 h 30	1 h 30
EMC	30 minutes	30 minutes
Mathématiques et physique-chimie	1 h 30	1 h 30
EPS	2 h 30	2 h 30
Langue vivante	1 h 30	1 h 30
Arts appliqués et culture artistique	1 h	1 h
Consolidation, accompagnement personnalisé et accompagnement au choix d'orientation	3 h 30	3 h 30
TOTAL	31 h	31 h
PFMP	6 à 7 semaines	6 à 7 semaines

Liste des CAP (MISE À JOUR OCTOBRE 2025)

Accessoiriste réalisateur	Chocolaterie-confiserie
Accompagnant éducatif petite enfance	Commercialisation et services en hôtel-café-restaurant
Accordeur de pianos	Composites, plastiques chaudronnés
Aéronautique: option avionique; option structure; option systèmes	Conducteur agent d'accueil en autobus et autocar
Agent accompagnant au grand âge	Conducteur d'engins de travaux publics et carrières
Agent de la qualité de l'eau	Conducteur d'installations de production
Agent de prévention et de médiation	Conducteur routier de marchandises: option livraisons de proximité; option livraisons de longue distance
Agent de sécurité	Conducteur-opérateur de scierie
Agent vérificateur d'appareils extincteurs	Constructeur d'ouvrages en béton armé
Armurerie (fabrication et réparation)	Constructeur de réseaux de canalisations de travaux publics
Art et techniques de la bijouterie-joaillerie: option bijouterie-joaillerie; option bijouterie-sertissage; option polissage-finition	Constructeur de routes et d'aménagements urbains
Arts de la broderie	Construction et aménagement de véhicules
Arts de la dentelle: option aiguille; option fuseaux	Cordonnerie multiservice
Arts de la reliure	Cordonnier-bottier
Arts du bois: option A sculpteur ornemaniste; option B tourneur; option C marqueteur	Couvreur
Arts du tapis et de la tapisserie de lisse	Crémier-fromager
Arts du verre et du cristal	Cuisine
Arts et techniques du verre: option décorateur sur verre; option vitrailliste	Décolletage: opérateur règleur en décolletage
Assistant luthier du quatuor	Décoration en céramique
Assistant technique en instruments de musique: option accordéon; option guitare; option instruments à vent; option piano	Déménageur sur véhicule utilitaire léger
Boucher	Doreur à la feuille ornemaniste
Boulangier	Ébéniste
Bronzier: option A monteur en bronze; option B ciseleur en bronze; option C tourneur sur bronze	Électricien
Cannage-paillage en ameublement	Émailleur d'art sur métaux
Carreleur-mosaïste	Emballer professionnel
Carrossier automobile	Encadreur
Charcuterie-traiteur	Équipier polyvalent du commerce
Charpentier bois	Esthétique-cosmétique-parfumerie
Charpentier de marine	Étanchéité du bâtiment et des travaux publics
Chaussure	Ferronnier d'art
	Fleuriste

Liste des CAP (SUITE)

Fleuriste de mode
Fourrure
Gardien d'immeubles
Glacier fabricant
Horlogerie
Industries chimiques
Installateur en froid et conditionnement d'air
Instruments coupants et de chirurgie
Interventions en maintenance technique des bâtiments
Lapidaire : option A diamant ; option B pierres de couleur
Maçon
Maintenance des matériels : option A matériels agricoles ; option B matériels de construction et de manutention ; option C matériels d'espaces verts
Maintenance des véhicules : option motos ; option véhicules de transport routier ; option véhicules légers (1 ^{re} session 2028)
Maintenance nautique
Marbrier du bâtiment et de la décoration
Mareyage
Maritime
Maritime conchyliculture
Maroquinerie
Menuisier aluminium-verre
Menuisier en sièges
Menuisier fabricant
Menuisier installateur
Métallier
Métiers de l'enseigne et de la signalétique
Métiers de l'entretien des textiles : option A blanchisserie ; option B pressing
Métiers de la coiffure
Métiers de la fonderie
Métiers de la gravure : option A gravure d'ornementation ; option B gravure d'impression ; option C gravure en modelé ; option D marquage-poinçonnage
Métiers de la mode : chapelier-modiste
Métiers de la mode : vêtement fluo
Métiers de la mode : vêtement tailleur
Métiers du football
Métiers du plâtre et de l'isolation
Modèles et moules céramiques
Monteur de structures mobiles
Monteur en installations sanitaires
Monteur en installations thermiques
Mouleur-noyateur : cuivre et bronze
Opérateur en appareillage orthopédique spécialité orthoprothèse
Opérateur en appareillage orthopédique spécialité podo-orthèse
Opérateur/opératrice de service : relation client et livraison
Opérateur/opératrice logistique
Orfèvre : option A monteur en orfèvrerie ; option B tourneur-repousseur en orfèvrerie ; option C polisseur-aviveur en orfèvrerie ; option D planeur en orfèvrerie
Outils en outils à découper et à emboutir
Ouvrier archetier
Pâtissier
Peintre applicateur de revêtements
Peintre automobile
Plumasserie

Poissonnier-écailler
Primeur
Production et service en restaurations (rapide, collective, cafétéria)
Propreté et prévention des biocontaminations
Réalisations industrielles en chaudronnerie ou soudage : option A chaudronnerie ; option B soudage
Rentrayeur : option A tapis ; option B tapisserie
Sellerie générale
Sellier harnacheur
Sérigraphie industrielle
Signalétique et décors graphiques
Souffleur de verre : option enseigne lumineuse ; option verrerie scientifique
Staffeur ornementaliste
Tailleur de pierre
Tapissier/tapissière d'ameublement en décor
Tapissier/tapissière d'ameublement en siège
Taxidermiste
Tonnelier
Tournage en céramique
Transport fluvial
Transports par câbles et remontées mécaniques
Valorisation des matières et propreté des espaces urbains
Vannerie
Vêtement de peau

Liste des CAP agricoles (MISE À JOUR OCTOBRE 2025)

Agricultures des régions chaudes
Jardinier-paysagiste
Lad-cavalier d'entraînement
Maréchal-ferrant
Métiers de l'agriculture
Opérateur en industries agroalimentaires option conduite de machines
Opérateur en industries agroalimentaires option transformation de produits alimentaires
Palefrenier soigneur
Services aux personnes et vente en espace rural
Travaux forestiers

Le CAP agricole (CAPa)

OÙ ET COMMENT ?

La formation peut être suivie :

- par la voie scolaire, dans les LPA (lycées professionnels agricoles) ou les MFR (maisons familiales et rurales). L'examen est passé le plus souvent à l'issue d'un cursus de préparation de 2 ans ;
- par la voie de l'apprentissage, dans les CFA (centres de formation d'apprentis) publics ou privés. L'admission nécessite un contrat d'apprentissage avec un employeur (lire p.11) ;
- par la voie de l'enseignement à distance.



complémentaire, à titre individuel ou pour des groupes restreints.

À NOTER : une grille horaire différente existe pour chaque spécialité de CAP agricole.

Lien utile : <https://chlorofil.fr/diplomes/secondaire/capa>

VALIDATION DU DIPLÔME

Le CAP agricole est un diplôme national de niveau 3 du cadre des certifications professionnelles. Il est délivré aux candidats et candidates ayant obtenu, d'une part, la moyenne à l'ensemble des unités et, d'autre part, la moyenne aux épreuves professionnelles, soit 10/20. L'évaluation peut être réalisée sous la forme d'un examen terminal ou d'un CCF (contrôle en cours de formation). Le diplôme est également délivrable aux apprenants qui ont validé l'ensemble des UC (unités capitalisables).

POURSUITES D'ÉTUDES

Après un CAP agricole, il est possible de préparer un autre CAP (en 1 an) ; un CS (certificat de spécialisation) ; un CS (certificat de spécialisation) agricole ; une FCIL (formation complémentaire d'initiative locale) ; un BP (brevet professionnel), exigé dans certaines professions pour s'installer à son compte ; un BTM (brevet technique des métiers), délivré par les chambres de métiers et de l'artisanat ; un bac professionnel dans une spécialité cohérente avec celle du CAP agricole obtenu.

AU PROGRAMME

La formation comporte :

- des modules d'**enseignements généraux**, à savoir **MG1**: agir dans des situations de la vie sociale (histoire-géographie, éducation socioculturelle, mathématiques, technologie de l'informatique et du multimédia, sciences économiques, sociales et de gestion) ; **MG2**: mettre en œuvre des démarches contribuant à la construction personnelle (français, éducation socioculturelle, biologie, éducation physique et sportive) ; **MG3**: interagir avec son environnement social (français, langue vivante, sciences économiques, sociales et de gestion, éducation physique et sportive) ;
- des modules d'**enseignements professionnels**, dont le nombre varie selon les spécialités ;
- des **enseignements complémentaires** : 5 heures hebdomadaires de renforcement des connaissances, 3 heures de pluridisciplinarité et un enseignement facultatif ;
- 1 semaine de **stage collectif** pour aborder les thématiques d'éducation à la santé, à la sécurité et au développement durable ;
- des **PFMP (périodes de formation en milieu professionnel)** obligatoires de 12 à 14 semaines, effectuées **individuellement**. Une allocation de stage (50 € en 1^{re} année et 75 € en 2^{de} année, par semaine de PFMP) est versée par l'État ;
- la possibilité d'effectuer 1 à 6 semaines de **stage**

Le BPA (brevet professionnel agricole)

Délivré par le ministère de l'Agriculture, le BPA est, comme le CAP, un diplôme national de niveau 3 du cadre national des certifications professionnelles. Il se prépare en 2 ans par la voie de l'apprentissage. Il est délivré selon la modalité des UC (unités capitalisables). Il atteste d'une qualification professionnelle d'ouvrier qualifié dans le domaine agricole.

Il existe six BPA : bûcheron ; conducteur d'engins forestiers ; ouvrier d'élevage de ruminants et de cultures fourragères ; ouvrier maraîcher ; ouvrier spécialisé en paysage ; ouvrier viticole.



HORAIRES HEBDOMADAIRES MOYENS EN CAP AGRICOLE (toutes spécialités confondues)	1 ^{re} année de CAP	2 ^{de} année de CAP
Enseignements professionnels	11 h 30	11 h 30
Enseignements en co-intervention	2 h 45	2 h 45
Français, histoire-géographie, EMC	3 h 15	3 h 15
Mathématiques et physique-chimie	2 h 15	2 h 15
EPS	2 h	2 h
Langue vivante	1 h	1 h
TIM	1 h	1 h
SESG	1 h 30	1 h 30
Biologie-écologie	30 minutes	30 minutes
ESC	45 minutes	45 minutes
Consolidation, accompagnement personnalisé et accompagnement au choix d'orientation	1 h 30	1 h 30
TOTAL	28 h	28 h
PFMP	6 à 7 semaines	6 à 7 semaines



Les Bac Pro

Avec près de **100 spécialités (dont 17 agricoles)**, le bac professionnel est un diplôme national. Il a pour objectif l'entrée directe dans la vie professionnelle mais permet une **poursuite d'études**, en particulier en BTS et en BTSA.

Le Bac professionnel

OÙ ET COMMENT ?

Le bac professionnel se prépare en 3 ans, de la 2^{de} à la terminale pro :

- par la voie scolaire, dans les LP (lycées professionnels);
- par la voie de l'apprentissage dans les CFA (centres de formation d'apprentis) publics ou privés ou dans les LP. L'admission nécessite un contrat d'apprentissage avec un employeur (lire p.11);
- dans les écoles de production;



<https://parcours-metier.normandie.fr/article/formation/les-ecoles-de-production-une-autre-voie-pour-apprendre-un-metier-autrement>

- par la voie de l'enseignement à distance.

En fin de 3^e, l'élève choisit une spécialité de bac professionnel ou une famille de métiers. S'il s'inscrit à une formation en apprentissage, il doit choisir directement une spécialité de bac professionnel (lire p.18 et 19).

À NOTER : Si l'élève opte pour une famille de métiers (lire p.21), il lui faudra choisir sa spécialité de bac professionnel en fin de 2^{de}, et si la spécialité qui l'intéresse n'est pas proposée dans son établissement, il sera alors possible de poursuivre sa formation dans un autre lycée.

IMPORTANT : les bac pro artisanat et métiers d'art vont être progressivement supprimés et se transformer en BNMA (lire p.22 et 23).

AU PROGRAMME

La formation comporte :

- des **enseignements généraux** : français (effectifs réduits), mathématiques (effectifs réduits), histoire-géographie, EMC (éducation morale et civique), éducation artistique, EPS (éducation physique et sportive), LVA (langue vivante A) et, selon la spécialité, sciences physiques et chimie ou LVB (langue vivante B). À ces disciplines s'ajoutent en 2^{de} et en 1^{re} des heures de co-intervention entre enseignements professionnels et enseignements généraux;
- des **enseignements professionnels** : travaux pratiques en atelier ou en classe, fondés sur la maîtrise de techniques professionnelles, pour acquérir

de l'expérience et être opérationnel sur le marché du travail, PSE et, selon la spécialité, économie-gestion ou économie-droit;

- des **PFMP (périodes de formation en milieu professionnel)** obligatoires de 20 semaines. Une allocation de stage (50 € en 2^{de}, 75 € en 1^{re} et 100 € en terminale par semaine de PFMP) est versée par l'État;
- la **réalisation d'un projet**, individuel ou collectif : produit fini (en bois, en métal, en tissu...), texte, journal, site Internet, film, planches créatives, participation à un concours, organisation d'un événement, etc.;
- des enseignements facultatifs et/ou épreuves facultatives : langue vivante, mobilité, secteur sportif dans certaines spécialités;
- des heures de soutien au parcours pour consolider et approfondir ses connaissances et son projet d'orientation;
- en classe de terminale, un parcours personnalisé est proposé aux élèves pour préparer soit une insertion professionnelle, soit une poursuite d'études, notamment dans l'enseignement supérieur. Ce parcours se construit tout au long de l'année scolaire, notamment dans le cadre du soutien au parcours, et se conclut par 4 semaines en fin d'année.

À NOTER : certaines spécialités de bac pro permettent, dès la 2^{de}, de préparer l'UF2S (unité professionnelle facultative secteur sportif). L'objectif est de permettre une insertion professionnelle ou une poursuite d'études en lien à la fois avec son bac et les métiers du sport (retrouvez les diplômes concernés p.18 à 21).

VALIDATION DU DIPLÔME

Le bac professionnel est un diplôme national de niveau 4 du cadre des certifications professionnelles.

Le diplôme est délivré aux candidates et candidats qui ont eu la moyenne à l'ensemble des unités du diplôme. L'évaluation peut être réalisée sous la forme d'un examen terminal et/ou d'un CCF (contrôle en cours de formation).

À NOTER : une attestation de réussite intermédiaire est délivrée en fin de 1^{re} professionnelle.

POURSUITES D'ÉTUDES

Il est possible de préparer un CS (certificat de spécialisation), une FCIL (formation complémentaire d'initiative locale), un BTS (brevet de technicien supérieur), un DN MADE (diplôme national des métiers d'art et du design), un DE (diplôme d'État) du paramédical, du

social ou du sport, ou encore d'autres diplômes de l'enseignement supérieur. À la rentrée 2026, il sera envisageable d'intégrer une CPGE en 3 ans (une classe ouverte par académie).

À NOTER : les élèves de 2^{de} peuvent ouvrir un compte sur Parcoursup et utiliser un comparateur de formations.

HORAIRES ANNUELS ET ENSEIGNEMENTS EN BAC PROFESSIONNEL (TOUTES SPÉCIALITÉS CONFONDUES)

	2 ^{de} pro	1 ^{re} pro	Terminale pro
ENSEIGNEMENTS PROFESSIONNELS			
Enseignements professionnels de spécialité	360 h	294 h	252 h
Enseignements professionnels et français en co-intervention	15 h	14 h	-
Enseignements professionnels et mathématiques-sciences en co-intervention	15 h	14	-
Réalisation d'un projet	-	42 h	24 h
PSE	30 h	28 h	36 h
Économie-gestion ou économie-droit (selon la spécialité)	30 h	28 h	36 h
ENSEIGNEMENTS GÉNÉRAUX			
Français, histoire-géographie et EMC ¹	120 h	98 h	108 h
Mathématiques ¹	60 h	56 h	60 h
Langue vivante A	60 h	56 h	60 h
Physique-chimie ou langue vivante B (selon la spécialité)	45 h	42 h	36 h
Arts appliqués et culture artistique	30 h	28 h	24 h
EPS	75 h	70 h	72 h
Soutien au parcours	30 h	28 h	36 h
TOTAL	870 h	798 h	744 h
PFMP	4 à 6 semaines	6 à 8 semaines	6 semaines
Parcours de fin d'année de Terminale pour la préparation à l'insertion professionnelle ou à la poursuite d'études	-	-	4 semaines

1 - Les heures de français et de mathématiques en 2^{de} et en 1^{re} professionnelles font l'objet de groupes à effectifs réduits s'appuyant sur les besoins des élèves pour renforcer l'acquisition des savoirs fondamentaux.

Le Bac professionnel agricole

OÙ ET COMMENT ?

Le bac professionnel agricole se prépare en 3 ans, de la 2^{de} à la terminale pro :

- par la voie scolaire, dans les LPA (lycées professionnels agricoles) publics ou privés ou dans des MFR (maisons familiales et rurales) ;
- par la voie de l'apprentissage, dans les CFA (centres de formation d'apprentis) publics ou privés. L'admission nécessite un contrat d'apprentissage avec un employeur (lire p.11) ;
- par la voie de l'enseignement à distance.

En fin de 3^e, l'élève choisit une spécialité de bac professionnel agricole ou une famille de métiers pour son année de 2^{de}. En cas d'inscription à une formation en apprentissage, il faut alors choisir directement une spécialité de bac professionnel agricole (lire p.19).



AU PROGRAMME

La formation comporte :

- des **enseignements professionnels** propres à chaque spécialité ;
- des **enseignements généraux** : lettres modernes, histoire-géographie, technologies de l'informatique et du multimédia, documentation, sciences économiques, sociales et de gestion, langue vivante, biologie-écologie, mathématiques, physique-chimie, informatique, éducation socioculturelle, éducation physique et sportive ;
- des **enseignements à l'initiative des établissements** ;
- la mise en œuvre d'un projet collectif dans le cadre du bloc de compétence « Agir collectivement dans des situations sociales et professionnelles ».

La voie professionnelle

La classe de 2^{de} pro

- 30 semaines de cours;
- 1 semaine de mise à niveau;
- 1 semaine de travaux pratiques renforcés;
- 1 semaine de stage collectif pour l'ESDD (éducation à la santé et au développement durable);
- des PFMP: 4 à 6 semaines selon la spécialité (dont 3 prises sur la scolarité).

Le cycle terminal

- 55 semaines de cours;
- 3 semaines d'enseignements organisés sous forme de stages collectifs: ESDD (éducation à la santé et au développement durable); VVMP (valorisation du vécu en milieu professionnel).
- des **PFMP (périodes de formation en milieu professionnel)** obligatoires: 14 à 16 semaines selon la spécialité (dont 11 prises sur la scolarité).

À savoir: une allocation de stage (50 € en 2^{de}, 75 € en 1^{re} et 100 € en terminale par semaine de PFMP) est versée par l'État.

VALIDATION DU DIPLÔME

Le bac professionnel agricole est un diplôme national de niveau 4 du cadre des certifications professionnelles.

Le diplôme est délivré aux candidates et candidats qui ont eu la moyenne à l'ensemble des unités du diplôme ainsi qu'aux épreuves professionnelles, en l'absence de note éliminatoire, ou à

l'ensemble des UC (unités capitalisables). L'évaluation peut être réalisée sous la forme d'un examen terminal ou d'un CCF (contrôle en cours de formation).

À NOTER: une attestation de réussite intermédiaire est délivrée en fin de 1^{re} professionnelle.

POURSUITES D'ÉTUDES

Il est possible de préparer un CS (certificat de spécialisation) agricole; une FCIL (formation complémentaire d'initiative locale); un BTSA (brevet de technicien supérieur agricole); une CPGE ou un DE (diplôme d'État) du paramédical. Un bachelier agro en 3 ans post-bac ouvrira à la rentrée 2027.

À NOTER: les élèves en classe de 2^{de} peuvent ouvrir un compte sur Parcoursup et utiliser un comparateur de formations.



Retrouvez tous nos guides sur destination-metier.fr



Les bacs professionnels

DE NOMBREUX BACS PRO SONT EN COURS DE RÉNOVATION (MISE À JOUR OCTOBRE 2025)

Accompagnement, soins et services à la personne*	Conduite et gestion de l'entreprise vitivinicole
Aéronautique option avionique; option structure; option systèmes	Conduite et gestion des entreprises maritimes-pêche
Agroéquipement	Conduite et gestion des entreprises maritimes-commerce/plaisance professionnelle: option voile; option yacht
Aménagement et finition du bâtiment	Construction et aménagement de véhicules
Aménagements paysagers	Cuisine
Animation-enfance et personnes âgées*	Cultures marines
Artisanat et métiers d'art: option communication visuelle plurimédia; option marchandisage visuel; option métiers de l'enseigne et de la signalétique; option tapissier d'ameublement; option verrerie scientifique et technique	Cybersécurité, informatique et réseaux, électronique*
Artisanat et métiers d'art facteur d'orgues: option organier; option tuyautier	Électromécanicien marine
Assistance à la gestion des organisations et de leurs activités*	Esthétique-cosmétique-parfumerie
Aviation générale	Étude et réalisation d'agencement
Boucher-charcutier-traiteur	Façonnage de produits imprimés, routage
Boulangier-pâtissier	Fonderie
Carrossier peintre automobile	Forêt
Commercialisation et services en restauration	Géomètre
Conducteur transport routier marchandises	Gestion des milieux naturels et de la faune
Conduite d'activités d'élevage et d'hébergement dans le secteur canin-félin	Hygiène, propreté, stérilisation
Conduite de productions aquacoles	Installateur en chauffage, climatisation et énergies renouvelables*
Conduite de productions horticoles (arbres, arbustes, fruits, fleurs, légumes)	Interventions sur le patrimoine bâti option A maçonnerie; option B charpente; option C couverture
Conduite et gestion de l'entreprise agricole	Laboratoire contrôle qualité
Conduite et gestion de l'entreprise hippique	

Maintenance des matériels: option A matériels agricoles; option B matériels de construction et de manutention; option C matériels d'espaces verts

Maintenance des systèmes de production connectés

Maintenance des véhicules: option motos; option véhicules de transport routier; option véhicules légers

Maintenance environnementale et propreté des espaces urbains

Maintenance et efficacité énergétique*

Maintenance nautique

Menuiserie aluminium-verre

Métiers de l'accueil*

Métiers de l'électricité et de ses environnements connectés*

Métiers de l'entretien des textiles: option A blanchisserie; option B pressing

Métiers de la coiffure

Métiers de la couture et de la confection

Métiers de la logistique

Métiers de la sécurité*

Métiers du commerce et de la vente*: option A animation et gestion de l'espace commercial; option B prospection clientèle et valorisation de l'offre commerciale

Métiers du cuir: option chaussures; option maroquinerie; option sellerie-garnissage

Métiers du froid et des énergies renouvelables*

Métiers et arts de la pierre

Microtechniques

Modélisation et prototypage 3D

Optique-lunetterie

Optique photonique: technologies de la lumière

Organisation de transport de marchandises*

Organisation et réalisation du gros œuvre (1^{re} session 2029)

Ouvrages du bâtiment: métallerie

Perruquier-posticheur

Photographie

Pilote de ligne de production

Plastiques et composites

Poissonnier-écailleux-traiteur

Polyvalent navigant pont/machine

Procédés de la chimie, de l'eau et des papiers-cartons

Production en industries pharmaceutiques, alimentaires et cosmétiques

Réalisation de produits imprimés et plurimédia: option A productions graphiques; option B productions imprimées

Services aux personnes et animation dans les territoires

Technicien conseil-vente en alimentation (produits alimentaires et boissons)

Technicien conseil-vente en animalerie

Technicien conseil-vente univers jardinerie

Technicien constructeur bois

Technicien d'études du bâtiment: option A études et économie; option B assistant en architecture

Technicien de fabrication bois et matériaux associés

Technicien de scierie

Technicien en appareillage orthopédique

Technicien en chaudronnerie industrielle

Technicien en expérimentation animale

Technicien en prothèse dentaire

Technicien en réalisation de produits mécaniques: option réalisation et maintenance des outillages; option réalisation et suivi de productions

Technicien en transport et distribution des gaz

Technicien menuisier agenceur

Technicien modelleur

Techniques d'interventions sur installations nucléaires

Traitements des matériaux

Transport fluvial

Transports par câbles et remontées mécaniques

Travaux publics

Les 2^{des} pro agricoles par famille de métiers

(MISE À JOUR OCTOBRE 2025)

Métiers de l'alimentation – Bio-industries et Laboratoire	Laboratoire contrôle qualité Production en industries pharmaceutiques, alimentaires et cosmétiques
Métiers de la nature–jardin–paysage–forêt	Aménagements paysagers Forêt Gestion des milieux naturels et de la faune
Métiers des productions	Agroéquipement Conduite d'activités d'élevage et d'hébergement dans le secteur canin-félin Conduite de productions aquacoles Conduite de productions horticoles (arbres, arbustes, fruits, fleurs, légumes) Conduite et gestion de l'entreprise agricole Conduite et gestion de l'entreprise hippique Conduite et gestion de l'entreprise vitivinicole
Métiers du conseil-vente	Technicien conseil-vente en alimentation (produits alimentaires et boissons) Technicien conseil-vente en animalerie Technicien conseil-vente univers jardinerie

et hors famille de métiers

(MISE À JOUR OCTOBRE 2025)

Services aux personnes et animation dans les territoires

Technicien en expérimentation animale

À consulter



Sur les diplômes agricoles



Sur les formations et les métiers de la mer

* UF2S (Unité professionnelle facultative secteur sportif)

LES MÉTIERS D'AVENIR EN NORMANDIE



CYBERS
FORMEZ-VOUS AUX MÉTIERS
DE LA CYBERSÉCURITÉ

Bi@t2
@normandie
Formez-vous aux métiers des
biomédicaments

H₂NC NEUTRALITÉ
CARBONE
L'HYDROGÈNE,
MÉTIERS D'UN AVENIR
DURABLE

3MC
L'AVENIR
DU NUCLÉAIRE
s'écrit ici, en
Normandie

3NC ET HYDROGÈNE SONT SOUTENUS PAR L'ÉTAT DANS LE CADRE DE L'AMI «COMPÉTENCES ET MÉTIERS D'AVENIR» DU PROGRAMME FRANCE 2030, OPÉRÉ PAR LA CAISSE DES DÉPÔTS.

CYBERSÉCURITÉ ET BIOTECH ONT BÉNÉFICIÉ D'UNE AIDE DE L'ÉTAT GÉRÉE PAR L'AGENCE NATIONALE DE LA RECHERCHE AU TITRE DE FRANCE 2030

Les 2^{des} pro par famille de métiers

AVEC LEURS SPÉCIALITÉS DE BAC PROFESSIONNEL (MISE À JOUR OCTOBRE 2025)

Métiers de l'aéronautique	Aéronautique: option avionique; option structure: option systèmes Aviation générale
Métiers de l'agencement, de la menuiserie et de l'ameublement	Étude et réalisation d'agencement Technicien de fabrication bois et matériaux associés Technicien menuisier-agenceur
Métiers de l'alimentation	Boucher-charcutier-traiteur Boulangier-pâtissier Poissonnier-écailler-traiteur
Métiers de l'hôtellerie et de la restauration	Commercialisation et services en restauration Cuisine
Métiers de la beauté et du bien-être	Esthétique-cosmétique-parfumerie Métiers de la coiffure
Métiers de la construction durable, du bâtiment et des travaux publics	Aménagement et finition du bâtiment Interventions sur le patrimoine bâti: option A maçonnerie; option B charpente; option C couverture Menuiserie aluminium-verre Organisation et réalisation du gros œuvre (1 ^{re} session 2029) Ouvrages du bâtiment: métallerie Travaux publics
Métiers de la gestion administrative, du transport et de la logistique	Assistance à la gestion des organisations et de leurs activités* Métiers de la logistique Organisation de transport de marchandises*
Métiers de la maintenance des matériels et des véhicules	Maintenance des matériels: option A matériels agricoles; option B matériels de construction et de manutention; option C matériels d'espaces verts Maintenance des véhicules: option motos/motocycles; option véhicules de transport routier; option véhicules légers
Métiers de la mer	Conduite et gestion des entreprises maritimes-commerce/plaisance professionnelle: option voile; option yacht Conduite et gestion des entreprises maritimes-pêche Électromécanicien marine Polyvalent navigant pont/machine
Métiers de la réalisation d'ensembles mécaniques et industriels	Fonderie Microtechniques Technicien en chaudronnerie industrielle Technicien en réalisation de produits mécaniques: option réalisation et maintenance des outillages; option réalisation et suivi de productions Technicien modelleur Traitements des matériaux
Métiers de la relation client	Métiers de l'accueil* Métiers du commerce et de la vente*: option A animation et gestion de l'espace commercial; option B prospection clientèle et valorisation de l'offre commerciale
Métiers des études et de la modélisation numérique du bâtiment	Géomètre Techicien d'études du bâtiment: option A études et économie; option B assistant en architecture
Métiers des industries graphiques et de la communication	Façonnage de produits imprimés, routage Réalisation de produits imprimés et plurimédia: option A productions graphiques; option B productions imprimées

Métiers des transitions numérique et énergétique	Cybersécurité, informatique et réseaux, électronique* Installateur en chauffage, climatisation et énergies renouvelables* Maintenance et efficacité énergétique*
Métiers du pilotage et de la maintenance d'installations automatisées	Métiers de l'électricité et de ses environnements connectés* Métiers du froid et des énergies renouvelables* Maintenance des systèmes de production connectés Pilote de ligne de production Procédés de la chimie, de l'eau et des papiers-cartons Technicien de scierie

Les 2^{des} pro hors famille de métiers (MISE À JOUR OCTOBRE 2025)

Accompagnement, soins et services à la personne*
Animation-enfance et personnes âgées*
Artisanat et métiers d'art: option communication visuelle plurimédia; option marchandisage visuel; option métiers de l'enseigne et de la signalétique; option tapissier d'ameublement; option verrerie scientifique et technique
Artisanat et métiers d'art-facteur d'orgues: option organier; option tuyautier
Carrossier peintre automobile
Conducteur transport routier marchandises
Construction et aménagement de véhicules
Cultures marines
Hygiène, propreté, stérilisation
Maintenance environnementale et propreté des espaces urbains
Maintenance nautique
Métiers de l'entretien des textiles: option A blanchisserie; option B pressing
Métiers de la couture et de la confection
Métiers de la sécurité*
Métiers du cuir: option chaussures; option maroquinerie; option sellerie-garnissage
Métiers et arts de la pierre
Modélisation et prototypage 3D
Optique-lunetterie
Optique photonique: technologies de la lumière
Perruquier-posticheur
Photographie
Plastiques et composites
Production en industries pharmaceutiques, alimentaires et cosmétiques
Technicien constructeur bois
Technicien en appareillage orthopédique
Technicien en prothèse dentaire
Technicien en transport et distribution des gaz
Techniques d'interventions sur installations nucléaires
Transport fluvial
Transports par câbles et remontées mécaniques

Le BNMA

À la rentrée 2026, l'offre de formation secondaire des métiers d'art évolue. Un nouveau diplôme de niveau 4, préparé en 3 ans directement après la classe de 3^e, est créé : **le BNMA (brevet national des métiers d'art)**. Il permet d'accéder aux formations de l'enseignement supérieur, et en particulier au DN MADE.

OÙ ET COMMENT ?

Le BNMA se prépare en 3 ans après la 3^e, au sein d'un effectif réduit de 15 élèves :

- par la voie scolaire, dans les LP (lycées professionnels) ;
- par la voie de l'apprentissage dans les CFA (centres de formation d'apprentis) publics ou privés ou dans les LP. L'admission nécessite un contrat d'apprentissage avec un employeur (lire p.11).

À NOTER : les BMA et les bac pro artisanat et métiers d'art vont progressivement être supprimés.

En fin de 3^e, l'élève choisit une spécialité professionnelle de BNMA, susceptible d'ouvrir à la rentrée 2026 :

- BNMA arts de la broderie
- BNMA arts de la reliure et de la dorure
- BNMA arts du bijou option bijouterie-joaillerie
- BNMA arts du bijou option polissage-finition
- BNMA arts du bijou option bijouterie-sertissage
- BNMA art du tapis et de la tapisserie de lisse
- BNMA arts du verre option soufflage de verre
- BNMA arts du verre option verrerie décoration
- BNMA arts et technique facture d'instrument option accordéon
- BNMA arts et technique facture d'instrument option guitare
- BNMA arts et technique facture d'instrument option instrument à vent
- BNMA arts et technique facture d'instrument option piano
- BNMA céramique
- BNMA ébéniste
- BNMA ferronnerie d'art
- BNMA horlogerie
- BNMA maroquinerie d'art option maroquinerie
- BNMA maroquinerie d'art option malleterie
- BNMA maroquinerie d'art option sellerie

AU PROGRAMME

La formation en 3 ans de 2666 heures (31 heures hebdomadaires), dont 1649 consacrées aux enseignements professionnels, comporte :

- des **enseignements professionnels** de spécialité ;
- des **enseignements artistique et numérique** liés à la spécialité ;

- des **enseignements de PSE et d'économie-gestion** identiques à ceux du bac pro ;
- un **accompagnement** vers l'autonomie ;
- des **enseignements généraux** (français, histoire-géographie, EMC, une langue vivante, physique-chimie et EPS)
- des **PFMP (périodes de formation en milieu professionnel)** obligatoires, de 16 semaines. Une allocation de stage (50 € en 1^{re} année, 75 € en 2^e année et 100 € en 3^e année par semaine de PFMP) est versée par l'État ;
- en 3^e année, un **parcours personnalisé** est proposé aux élèves, leur permettant de préparer soit une insertion professionnelle, soit une poursuite d'études, notamment dans l'enseignement supérieur. Ce parcours se construit tout au long de l'année scolaire, notamment dans le cadre du soutien au parcours, et se conclut par 4 semaines en fin d'année.

VALIDATION DU DIPLÔME

Le BNMA est un diplôme national de niveau 4 du cadre des certifications professionnelles.

Le diplôme est délivré aux candidates et candidats qui ont eu la moyenne à l'ensemble des unités du diplôme, en l'absence de note éliminatoire. L'évaluation peut être réalisée sous la forme d'un examen terminal et/ou d'un CCF.

À NOTER : une attestation de réussite intermédiaire est délivrée en fin de 2^e année de BNMA.

POURSUITES D'ÉTUDES

Il est possible de préparer un DN MADE, ou encore d'autres diplômes de l'enseignement supérieur.

À NOTER : les élèves en classe de 1^{re} année peuvent ouvrir un compte sur Parcoursup et utiliser un comparateur de formations.



HORAIRES ANNUELS ET ENSEIGNEMENTS EN BNMA (TOUTES SPÉCIALITÉS CONFONDUES)

	1 ^{re} année	2 ^e année	3 ^e année
ENSEIGNEMENTS PROFESSIONNELS			
Enseignements professionnels de spécialité	416 h	360 h	264 h
Enseignements artistique et numérique liés à la spécialité :			
- Dessins et culture métiers d'art	112	105 h	84 h
- Outils et langages numériques	16 h	30 h	24 h
Accompagnement vers l'autonomie	-	30 h	12 h
PSE	32 h	30 h	36 h
Économie-gestion	32 h	30 h	36 h
ENSEIGNEMENTS GÉNÉRAUX			
Français, histoire-géographie et EMC	128 h	105 h	96 h
Mathématiques	64 h	60 h	48 h
Langue vivante	64 h	60 h	48 h
Physique-chimie	48 h	45 h	36 h
EPS	80 h	75 h	60 h
TOTAL	992 h	930 h	744 h
PFMP (obligatoire pour l'examen)	4 semaines	4 semaines	6 semaines
Parcours de fin d'année de 3 ^e année pour la préparation à l'insertion professionnelle ou à la poursuite d'études			4 semaines



Liste des formations professionnelles sous statut scolaire et des établissements qui les proposent

CAP.....	24
CAPa.....	28
2 ^{de} pro.....	29
Bac pro.....	33
Section européenne.....	40
Section particulière.....	40
Section sportive.....	40
Sport-étude.....	41
Unités particulières.....	41

■ établissements publics

◆ établissements privés

Les données ont été récoltées en janvier 2026.

CAP

ACCOMPAGNANT ÉDUCATIF PETITE ENFANCE

- ◆ 14 Caen - Lycée professionnel de l'Oasis
- ◆ 14 Deauville - Lycée professionnel Saint-Joseph
- 14 Falaise - Lycée des métiers Guillaume le Conquérant
- 27 Louviers - Lycée polyvalent Jean-Baptiste Decréto
- 27 Pont-Audemer - Lycée professionnel Risle-Seine
- 50 Cherbourg-en-Cotentin - Lycée Alexis de Tocqueville
- ◆ 50 Saint-Lô - Lycée professionnel le Bon Sauveur
- ◆ 76 Sainte-Adresse - Lycée privé Jeanne d'Arc - site De Gaulle

AGENT ACCOMPAGNANT AU GRAND ÂGE

- 14 Bayeux - Lycée polyvalent Arcisse de Caumont
- ◆ 14 Caen - Lycée professionnel de l'Oasis
- 14 Hérouville-Saint-Clair - Établissement régional d'enseignement adapté Yvonne Guégan
- 14 Lisieux - Lycée Paul Cornu
- ◆ 27 Bernay - Lycée professionnel privé Jeanne d'Arc - Saint Anselme
- 27 Vernon - Lycée professionnel Georges Dumézil
- 50 Cherbourg-en-Cotentin - Lycée Alexis de Tocqueville
- 50 Granville - Lycée hôtelier Maurice Marland
- 50 Saint-Lô - Établissement régional d'enseignement adapté Robert Doisneau

- 61 Argentan - Lycée polyvalent Mézeray Gabriel
- 61 La Ferté-Macé - Lycée professionnel Flora Tristan
- 76 Barentin - Lycée professionnel Auguste Bartholdi
- 76 Bolbec - Lycée professionnel Pierre et Marie Curie
- 76 Grand-Couronne - Lycée professionnel Fernand Léger
- 76 Le Havre - Lycée Française de Grâce
- 76 Neufchâtel-en-Bray - Lycée Georges Brassens
- ◆ 76 Rouen - Lycée privé Providence Sainte-Thérèse
- ◆ 76 Sainte-Adresse - Lycée privé Jeanne d'Arc - site De Gaulle

AGENT DE SÉCURITÉ

- ◆ 76 Rouen - Lycée privé Providence Sainte-Thérèse

ARTS DE LA RELIURE

- 14 Lisieux - Lycée Paul Cornu

ARTS DU BOIS OPTION MARQUETEUR

- 27 Brionne - Lycée professionnel Augustin Boismard
- 61 L'Aigle - Lycée Polyvalent Napoléon

ARTS DU BOIS OPTION SCULPTEUR ORNEMANISTE

- 61 L'Aigle - Lycée Polyvalent Napoléon

BOULANGER

- 14 Ifs - Lycée François Rabelais
- 76 Canteleu - Lycée Georges Baptiste

CARROSSIER AUTOMOBILE

- ◆ 14 Caen - Lycée professionnel Institut Lemonnier
- 50 Cherbourg-en-Cotentin - Lycée professionnel Sauxmarais
- 61 Flers - Lycée Jean Guéhenno
- 76 Sotteville-lès-Rouen - Lycée professionnel Marcel Sembat

CHARPENTIER BOIS

- ◆ 14 Caen - École de production Lemonnier 100% Bois
- 14 Honfleur - Lycée Albert Sorel
- 76 Envermeu - Lycée des métiers du bois et de l'éco-construction

CHARPENTIER DE MARINE

- 50 Cherbourg-en-Cotentin - Lycée professionnel Edmond Doucet

COMMERCIALISATION ET SERVICES EN HÔTEL-CAFÉ-RESTAURANT

- 14 Dives-sur-Mer - Lycée professionnel Jean Jooris
- 14 Hérouville-Saint-Clair - Établissement régional d'enseignement adapté Yvonne Guégan
- 14 Ifs - Lycée François Rabelais
- ◆ 14 Lisieux - Lycée professionnel et CFA Victorine Magne
- 27 Bernay - Lycée Clément Ader
- 50 Granville - Lycée hôtelier Maurice Marland
- 50 Saint-Lô - Établissement régional d'enseignement adapté Robert Doisneau
- 76 Barentin - Lycée professionnel Auguste Bartholdi

- 76 Canteleu - Lycée Georges Baptiste
- 76 Le Havre - Lycée Jules Le Cesne
- ◆ 76 Sainte-Adresse - Lycée privé Jeanne d'Arc - site De Gaulle

COMPOSITES, PLASTIQUES CHAUDRONNÉS

- 76 Le Petit-Quevilly - Lycée professionnel Jean-Baptiste Colbert

CONDUCTEUR D'ENGINS DE TRAVAUX PUBLICS ET CARRIÈRES

- 76 Grand-Couronne - Lycée professionnel Fernand Léger

CONDUCTEUR D'INSTALLATIONS DE PRODUCTION

- ◆ 27 Évreux - École de Production - L'Usin'Eure
- ◆ 50 Valognes - École de production - École d'usinage du Cotentin
- ◆ 61 Caligny - École de production - EPIFA61
- 76 Elbeuf - Lycée des métiers Ferdinand Buisson

CONSTRUCTEUR DE RÉSEAUX DE CANALISATIONS DE TRAVAUX PUBLICS

- 76 Grand-Couronne - Lycée professionnel Fernand Léger

CONSTRUCTEUR DE ROUTES ET D'AMÉNAGEMENTS URBAINS

- 76 Grand-Couronne - Lycée professionnel Fernand Léger

CONSTRUCTEUR D'OUVRAGES EN BÉTON ARMÉ

- 76 Grand-Couronne - Lycée professionnel Fernand Léger

COUVREUR

- 14 Caen - Lycée Laplace - Dumont d'Urville
- 50 Saint-Lô - Établissement régional d'enseignement adapté Robert Doisneau

CRÉMIER-FROMAGER

- 76 Canteleu - Lycée Georges Baptiste

CUISINE

- 14 Dives-sur-Mer - Lycée professionnel Jean Jooris
- 14 Hérouville-Saint-Clair - Établissement régional d'enseignement adapté Yvonne Guégan
- ◆ 14 Lisieux - Lycée professionnel et CFA Victorine Magne
- 27 Bernay - Lycée Clément Ader

- 50 Granville - Lycée hôtelier Maurice Marland
- 50 Saint-Lô - Établissement régional d'enseignement adapté Robert Doisneau
- 61 La Ferté-Macé - Lycée professionnel Flora Tristan
- 76 Barentin - Lycée professionnel Auguste Bartholdi
- 76 Canteleu - Lycée Georges Baptiste
- 76 Fécamp - Lycée professionnel Descartes
- 76 Le Havre - Lycée Jules Le Cesne
- ◆ 76 Le Petit-Quevilly - École de Production - Le P'tit Plat
- ◆ 76 Mesnières-en-Bray - Lycée polyvalent Saint-Joseph

DÉMÉNAGEUR SUR VÉHICULE UTILITAIRE LÉGER

- 14 Bayeux - Lycée polyvalent Arcisse de Caumont

ÉBÉNISTE

- ◆ 14 Caen - Lycée professionnel Institut Lemonnier
- 27 Brionne - Lycée professionnel Augustin Boismard
- ◆ 61 Giel-Courteilles - Lycée professionnel Giel Don Bosco
- 61 L'Aigle - Lycée Polyvalent Napoléon

ÉLECTRICIEN

- 27 Évreux - Lycée professionnel du bâtiment Augustin Hébert
- 27 Louviers - Lycée polyvalent Les Fontenelles
- 27 Pont-Audemer - Lycée professionnel Risle-Seine
- 27 Verneuil d'Avre et d'Iton - Lycée professionnel Porte de Normandie
- ◆ 50 Cherbourg-en-Cotentin - Lycée professionnel Ingénieur Cachin
- ◆ 76 Elbeuf - Lycée professionnel privé Notre-Dame
- 76 Le Havre - Lycée Schuman-Perret
- 76 Neufchâtel-en-Bray - Lycée Georges Brassens
- 76 Rouen - Lycée professionnel Grieu

ÉQUIPIER POLYVALENT DU COMMERCE

- ◆ 14 Caen - Lycée polyvalent Sainte-Ursule
- 14 Caen - Lycée professionnel Camille Claudel
- 14 Lisieux - Lycée Paul Cornu
- 27 Bernay - Lycée Clément Ader
- ◆ 27 Évreux - Lycée privé Institution Notre-Dame Saint-François
- ◆ 27 Pont-Audemer - Lycée professionnel privé Saint-Ouen

Formations en voie pro

- 27 Verneuil d'Avre et d'Iton - Lycée professionnel Porte de Normandie
- 27 Vernon - Lycée professionnel Georges Dumézil
- ◆ 27 Vernon - Lycée professionnel privé Sainte-Agnès
- 50 Cherbourg-en-Cotentin - Lycée professionnel Sauxmarais
- 50 Mortain-Bocage - Lycée Robert de Mortain
- 61 Alençon - Lycée polyvalent Leclerc - Navarre
- ◆ 61 Argentan - Lycée professionnel Jeanne d'Arc
- 61 Flers - Lycée Jean Guéhenno
- 61 Mortagne-au-Perche - Lycée Jean Monnet
- 76 Bolbec - Lycée professionnel Pierre et Marie Curie
- 76 Elbeuf - Lycée des métiers Ferdinand Buisson

- ◆ 76 Elbeuf - Lycée professionnel privé Notre-Dame
- 76 Le Havre - Lycée Françoise de Grâce
- 76 Le Petit-Quevilly - Lycée Élixa Lemonnier
- 76 Le Tréport - Lycée professionnel Le Hurlé-Vent
- ◆ 76 Rouen - Lycée privé Providence Sainte-Thérèse
- ◆ 76 Sainte-Adresse - Lycée privé Jeanne d'Arc - site De Gaulle

ESTHÉTIQUE COSMÉTIQUE PARFUMERIE

- ◆ 14 Caen - Institut de formation esthétique et coiffure
- 14 Caen - Lycée professionnel Victor Lépine
- ◆ 61 Alençon - École Terrade Alençon
- ◆ 61 Argentan - Lycée professionnel Jeanne d'Arc
- ◆ 76 Rouen - École Terrade Rouen

FLEURISTE

- 76 Offranville - Lycée professionnel Jean Rostand
- 76 Sotteville-lès-Rouen - Établissement régional d'enseignement adapté Françoise Dolto

INTERVENTIONS EN MAINTENANCE TECHNIQUE DES BÂTIMENTS

- 14 Hérouville-Saint-Clair - Établissement régional d'enseignement adapté Yvonne Guégan
- 27 Évreux - Lycée professionnel du bâtiment Augustin Hébert
- 76 Forges-les-Eaux - Lycée Delamare-Deboutteville
- 76 Le Havre - Établissement régional d'enseignement adapté Maurice Genevoix
- 76 Sotteville-lès-Rouen - Établissement régional d'enseignement adapté Françoise Dolto

MAÇON

- 14 Hérouville-Saint-Clair - Établissement régional d'enseignement adapté Yvonne Guégan
- 27 Évreux - Lycée professionnel du bâtiment Augustin Hébert
- 50 Saint-Lô - Établissement régional d'enseignement adapté Robert Doisneau
- 61 Argentan - Lycée polyvalent Mézeray Gabriel
- 61 La Ferté Macé - Établissement régional d'enseignement adapté Pierre Mendès France

- 76 Le Havre - Établissement régional d'enseignement adapté Maurice Genevoix
- 76 Sotteville-lès-Rouen - Établissement régional d'enseignement adapté Françoise Dolto

MAINTENANCE DES MATÉRIELS OPTION A MATÉRIELS AGRICOLES

- 50 Saint-Hilaire-du-Harcouët - Lycée Claude Lehec
- 76 Offranville - Lycée professionnel Jean Rostand

MAINTENANCE DES MATÉRIELS OPTION B MATÉRIELS DE CONSTRUCTION ET DE MANUTENTION

- 76 Grand-Couronne - Lycée professionnel Fernand Léger

MAINTENANCE DES MATÉRIELS OPTION C MATÉRIELS D'ESPACES VERTS

- ◆ 14 Caen - Lycée professionnel Institut Lemonnier
- ◆ 61 Giel-Courteilles - Lycée professionnel Giel Don Bosco

MAINTENANCE DES VÉHICULES OPTION VÉHICULES DE TRANSPORT ROUTIER

- 76 Le Havre - Lycée Antoine-Laurent de Lavoisier

MAINTENANCE DES VÉHICULES OPTION VÉHICULES LÉGERS

- ◆ 61 Argentan - École de production GM2A
- 61 Flers - Lycée Jean Guéhenno
- 76 Le Havre - Lycée Antoine-Laurent de Lavoisier

MARITIME

- 50 Cherbourg-en-Cotentin - Lycée professionnel maritime et aquacole Daniel Rigolet
- 76 Fécamp - Lycée maritime Anita Conti

MAROQUINERIE

- 50 Coutances - Lycée professionnel Thomas Pesquet

MENUISIER EN SIÈGES

- 27 Brionne - Lycée professionnel Augustin Boismard

MENUISIER FABRICANT

- 14 Caen - Lycée Laplace - Dumont d'Urville
- ◆ 14 Caen - Lycée professionnel Institut Lemonnier

Hey, psst !

Un stage à trouver rapidement en Normandie ?

Il existe un site pour trouver **un Stage** proche de chez toi.

www.destination-metier.fr



- ◆ 14 Lisieux - Lycée professionnel et CFA Victorine Magne
- 50 Cherbourg-en-Cotentin - Lycée professionnel Edmond Doucet
- 50 Coutances - Lycée professionnel Thomas Pesquet
- 50 Saint-Lô - Établissement régional d'enseignement adapté Robert Doisneau
- 61 La Ferté Macé - Établissement régional d'enseignement adapté Pierre Mendès France
- 76 Le Petit-Quevilly - Lycée professionnel Jean-Baptiste Colbert

MENUISIER INSTALLATEUR

- 27 Brionne - Lycée professionnel Augustin Boismard
- 76 Le Havre - Lycée Schuman-Perret
- 76 Le Petit-Quevilly - Lycée professionnel Jean-Baptiste Colbert

MÉTALLIER

- 14 Dives-sur-Mer - Lycée professionnel Jean Jooris
- 14 Lisieux - Lycée Paul Cornu
- 14 Mondeville - Lycée Jules Verne
- 27 Évreux - Lycée professionnel du bâtiment Augustin Hébert
- 50 Cherbourg-en-Cotentin - Lycée professionnel Edmond Doucet
- 50 Coutances - Lycée professionnel Thomas Pesquet
- 61 L'Aigle - Lycée Polyvalent Napoléon
- 76 Bolbec - Lycée Pierre de Coubertin
- 76 Dieppe - Lycée professionnel Émulation Dieppoise
- 76 Eu - Lycée Anguier
- 76 Le Havre - Établissement régional d'enseignement adapté Maurice Genevoix
- 76 Maromme - Lycée professionnel Bernard Palissy

MÉTIERS DE LA COIFFURE

- ◆ 14 Caen - Institut de formation esthétique et coiffure
- ◆ 61 Alençon - École Terrade Alençon
- 76 Le Petit-Quevilly - Lycée Élisabeth Lemonnier

MÉTIERS DE LA MODE - CHAPELIER-MODISTE

- 50 Coutances - Lycée professionnel Thomas Pesquet

MÉTIERS DE LA MODE - VÊTEMENT FLOU

- 14 Caen - Lycée professionnel Victor Lépine
- ◆ 14 Condé-en-Normandie - École de production - Fil en Normandie

- 50 Cherbourg-en-Cotentin - Lycée Alexis de Tocqueville
- 50 Coutances - Lycée professionnel Thomas Pesquet

MÉTIERS DE LA MODE - VÊTEMENT TAILLEUR

- 14 Caen - Lycée professionnel Victor Lépine

MÉTIERS DE L'ENTRETIEN DES TEXTILES OPTION A BLANCHISSERIE

- 14 Hérouville-Saint-Clair - Établissement régional d'enseignement adapté Yvonne Guégan

MÉTIERS DE L'ENTRETIEN DES TEXTILES OPTION B PRESSING

- 14 Caen - Lycée professionnel Victor Lépine
- 76 Le Havre - Lycée Jules Le Cesne

MÉTIERS DU PLÂTRE ET DE L'ISOLATION

- 14 Caen - Lycée Laplace - Dumont d'Urville
- 76 Saint-Étienne-du-Rouvray - Lycée Le Corbusier

MONTEUR EN INSTALLATIONS SANITAIRES

- 76 Le Havre - Lycée Schuman-Perret
- ◆ 76 Le Mesnil-Esnard - Lycée privé la Châtaigneraie

MONTEUR EN INSTALLATIONS THERMIQUES

- 27 Évreux - Lycée professionnel du bâtiment Augustin Hébert
- ◆ 50 Cherbourg-en-Cotentin - Lycée professionnel Ingénieur Cachin
- 76 Le Havre - Lycée Schuman-Perret

OPÉRATEUR LOGISTIQUE

- ◆ 14 Caen - Lycée polyvalent Sainte-Ursule
- 50 Cherbourg-en-Cotentin - Lycée professionnel Sauxmarais
- 61 Alençon - Lycée professionnel Marcel Mezen
- 76 Dieppe - Lycée polyvalent du Golf
- ◆ 76 Sainte-Adresse - Lycée privé Jeanne d'Arc - site De Gaulle

PÂTISSIER

- 14 Ifs - Lycée François Rabelais
- 76 Canteleu - Lycée Georges Baptiste

PEINTRE APPLICATEUR DE REVÊTEMENTS

- 14 Caen - Lycée Laplace - Dumont d'Urville
- 14 Hérouville-Saint-Clair - Établissement régional d'enseignement adapté Yvonne Guégan
- 50 Saint-Lô - Établissement régional d'enseignement adapté Robert Doisneau
- 61 Argentan - Lycée polyvalent Mézery Gabriel
- 61 La Ferté Macé - Établissement régional d'enseignement adapté Pierre Mendès France
- 76 Le Havre - Établissement régional d'enseignement adapté Maurice Genevoix
- 76 Le Havre - Lycée Schuman-Perret
- 76 Saint-Étienne-du-Rouvray - Lycée Le Corbusier

PEINTRE AUTOMOBILE

- ◆ 14 Caen - Lycée professionnel Institut Lemonnier
- 14 Mondeville - Lycée Jules Verne
- 50 Granville - Lycée Julliot de la Morandière
- 76 Sotteville-lès-Rouen - Lycée professionnel Marcel Sembat

PRIMEUR

- ◆ 27 Beaufort - École de production - École des Semeurs

PRODUCTION ET SERVICE EN RESTAURATIONS (RAPIDE, COLLECTIVE, CAFÉTÉRIA)

- 14 Caen - Lycée professionnel Camille Claudel
- ◆ 14 Caen - Lycée professionnel de l'Oasis
- 14 Vire Normandie - Lycée professionnel Jean Mermoz
- 27 Bernay - Lycée Clément Ader
- 27 Gisors - Lycée polyvalent Louise Michel
- 27 Vernon - Lycée professionnel Georges Dumézil
- 50 Cherbourg-en-Cotentin - Lycée Alexis de Tocqueville
- 50 Saint-Lô - Lycée polyvalent Curie-Corot
- 61 La Ferté-Macé - Lycée professionnel Flora Tristan
- 76 Barentin - Lycée professionnel Auguste Bartholdi
- 76 Fécamp - Lycée professionnel Descartes
- 76 Le Grand-Quevilly - Lycée professionnel Val de Seine
- 76 Le Havre - Lycée Française de Grâce

- ◆ 76 Le Petit-Quevilly - École de Production - Le P'tit Plat
- 76 Le Tréport - Lycée professionnel Le Hurlé-Vent
- 76 Neufchâtel-en-Bray - Lycée Georges Brassens
- ◆ 76 Sainte-Adresse - Lycée privé Jeanne d'Arc - site De Gaulle

PROPRETÉ ET PRÉVENTION DES BIOCONTAMINATIONS

- 76 Le Havre - Établissement régional d'enseignement adapté Maurice Genevoix
- 76 Maromme - Lycée professionnel Bernard Palissy
- 76 Yvetot - Lycée Raymond Queneau

RÉALISATIONS INDUSTRIELLES EN CHAUDRONNERIE OU SOUDAGE OPTION A CHAUDRONNERIE

- 27 Verneuil d'Avre et d'Iton - Lycée professionnel Porte de Normandie

- 76 Bolbec - Lycée Pierre de Coubertin
- ◆ 76 Le Havre - École de production métropole havraise
- 76 Le Havre - Lycée Antoine-Laurent de Lavoisier

RÉALISATIONS INDUSTRIELLES EN CHAUDRONNERIE OU SOUDAGE OPTION B SOUDAGE

- ◆ 14 Colombelles - École de production - Métal academy
- 14 Mondeville - Lycée Jules Verne
- 27 Verneuil d'Avre et d'Iton - Lycée professionnel Porte de Normandie
- ◆ 76 Le Havre - École de production métropole havraise

SELLERIE GÉNÉRALE

- 27 Brionne - Lycée professionnel Augustin Boismard

SÉRIGRAPHIE INDUSTRIELLE

- 14 Lisieux - Lycée Paul Cornu

SIGNALÉTIQUE ET DÉCORS GRAPHIQUES

- 76 Saint-Étienne-du-Rouvray - Lycée Le Corbusier

TAPISSIER D'AMEUBLEMENT EN DÉCOR

- 27 Brionne - Lycée professionnel Augustin Boismard

TAPISSIER D'AMEUBLEMENT EN SIÈGE

- 14 Caen - Lycée professionnel Victor Lépine
- 27 Brionne - Lycée professionnel Augustin Boismard
- 61 L'Aigle - Lycée Polyvalent Napoléon

CAPA

JARDINIER PAYSAGISTE

- ◆ 14 Blangy-le-Château - Maison familiale rurale de Blangy-le-Château
- ◆ 50 Coutances - Maison familiale rurale de Coutances
- 50 Saint-Lô - Établissement régional d'enseignement adapté Robert Doisneau
- ◆ 61 Cerisy-Belle-Étoile - Maison familiale rurale de Cerisy-Belle-Étoile
- 76 Offranville - Lycée professionnel Jean Rostand

LAD-CAVALIER D'ENTRAÎNEMENT

- ◆ 61 Vimoutiers - Maison familiale rurale de Vimoutiers

MÉTIERS DE L'AGRICULTURE - ARBORICULTURE

- ◆ 61 Giel-Courteilles - Lycée professionnel agricole Giel Don Bosco

MÉTIERS DE L'AGRICULTURE - ÉQUINS

- ◆ 14 Balleroy-sur-Drôme - Maison familiale rurale de Balleroy-sur-Drôme

MÉTIERS DE L'AGRICULTURE - GRANDES CULTURES

- ◆ 50 Condé-sur-Vire - Maison familiale rurale de Condé-sur-Vire
- ◆ 61 Giel-Courteilles - Lycée professionnel agricole Giel Don Bosco

MÉTIERS DE L'AGRICULTURE - HORTICULTURE

- ◆ 14 Caen - Lycée agricole Lemonnier
- 14 Hérouville-Saint-Clair - Établissement régional d'enseignement adapté Yvonne Guégan
- ◆ 61 Giel-Courteilles - Lycée professionnel agricole Giel Don Bosco
- ◆ 50 Coutances - Maison familiale rurale de Coutances
- 76 Offranville - Lycée professionnel Jean Rostand

MÉTIERS DE L'AGRICULTURE - PORCS OU AVICULTURE

- ◆ 61 Giel-Courteilles - Lycée professionnel agricole Giel Don Bosco

MÉTIERS DE L'AGRICULTURE - RUMINANTS

- ◆ 14 Balleroy-sur-Drôme - Maison familiale rurale de Balleroy-sur-Drôme
- ◆ 14 Blangy-le-Château - Maison familiale rurale de Blangy-le-Château
- ◆ 50 Montebourg - Lycée professionnel agricole La salle
- ◆ 50 Mortain-Bocage - Maison familiale rurale de Mortain-Bocage
- ◆ 61 Alençon - Maison familiale rurale d'Alençon
- ◆ 61 Giel-Courteilles - Lycée professionnel agricole Giel Don Bosco
- 76 Brémontier-Merval - Lycée du Pays de Bray

- ◆ 76 Saint-Romain-de-Colbosc - Maison familiale rurale de La Cerlangue

MÉTIERS DE L'AGRICULTURE - VITICULTURE

- ◆ 61 Giel-Courteilles - Lycée professionnel agricole Giel Don Bosco

PALEFRENIER SOIGNEUR

- ◆ 61 Vimoutiers - Maison familiale rurale de Vimoutiers

SERVICES AUX PERSONNES ET VENTE EN ESPACE RURAL

- ◆ 14 Les Moutiers-en-Cinglais - Maison familiale rurale de Les Moutiers-en-Cinglais
- ◆ 27 Routot - Maison familiale rurale de Routot
- ◆ 50 La Hague - Maison familiale rurale d'Urville-Nacqueville
- ◆ 50 Percy-en-Normandie - Maison familiale rurale de Percy-en-Normandie
- 61 Alençon - Lycée professionnel agricole d'Alençon
- ◆ 61 Mortagne-au-Perche - Maison familiale rurale de Mortagne-au-Perche (services)
- ◆ 61 Nonant-le-Pin - Lycée professionnel rural privé Yves Vétel
- ◆ 76 Criquetot-l'Esneval - Maison familiale rurale de Criquetot-l'Esneval
- ◆ 76 Forges-les-Eaux - Maison familiale rurale de Forges-les-Eaux

■ 76 Neufchâtel-en-Bray - Lycée professionnel agricole du Pays de Bray

◆ 76 Saint-Valery-en-Caux - Maison familiale rurale de Saint-Valery-en-Caux

TRAVAUX FORESTIERS

- ◆ 61 Pointel - Maison familiale rurale de Pointel
- ◆ 76 Mesnières-en-Bray - Lycée polyvalent Saint-Joseph

2DE PRO

ALIMENTATION, BIO-INDUSTRIES ET LABORATOIRE

- ◆ 14 Caen - Lycée agricole Lemonnier
- 50 Pont-Hébert - Lycée agricole agroalimentaire et laboratoire Saint-Lô Thère
- 76 Yvetot - Lycée agricole et agroalimentaire d'Yvetot

CONSEIL-VENTE

- ◆ 14 Caen - Lycée agricole Lemonnier
- 14 Vire Normandie - Lycée agricole de Vire
- ◆ 27 Tourville-sur-Pont-Audemer - Lycée agricole privé
- 50 Coutances - Campus Métiers Nature de Coutances - lycée agricole
- ◆ 50 Percy-en-Normandie - Maison familiale rurale de Percy-en-Normandie
- ◆ 61 Mortagne-au-Perche - Maison familiale rurale de Mortagne-au-Perche (canins et animalerie)
- ◆ 61 Mortagne-au-Perche - Maison familiale rurale de Mortagne-au-Perche (services)

MÉTIERS DE LA BEAUTÉ & DU BIEN-ÊTRE

- 14 Caen - Lycée professionnel Victor Lépine
- ◆ 14 Lisieux - Lycée professionnel les Rosiers
- ◆ 27 Bernay - Lycée professionnel privé Jeanne d'Arc - Saint Anselme
- ◆ 50 Saint-Lô - Lycée professionnel le Bon Sauveur
- ◆ 61 Argentan - Lycée professionnel Jeanne d'Arc
- 76 Le Havre - Lycée Jules Le Cesne
- ◆ 76 Le Havre - Lycée privé Jeanne d'Arc - site Coty
- 76 Le Petit-Quevilly - Lycée Éliisa Lemonnier
- ◆ 76 Le Petit-Quevilly - Lycée professionnel privé de la coiffure Albert Pourrière

◆ 76 Rouen - Lycée privé Providence Sainte-Thérèse

MÉTIERS DE LA CONSTRUCTION DURABLE, DU BÂTIMENT ET DES TRAVAUX PUBLICS

- 14 Caen - Lycée Laplace - Dumont d'Urville
- 14 Dives-sur-Mer - Lycée professionnel Jean Jooris
- ◆ 14 Lisieux - Lycée professionnel et CFA Victorine Magne
- 27 Évreux - Lycée professionnel du bâtiment Augustin Hébert
- 50 Coutances - Lycée professionnel Thomas Pesquet
- 76 Grand-Couronne - Lycée professionnel Fernand Léger
- 76 Le Havre - Lycée Schuman-Perret
- ◆ 76 Le Mesnil-Esnard - Lycée privé la Châtaigneraie
- 76 Maromme - Lycée professionnel Bernard Palissy
- 76 Saint-Étienne-du-Rouvray - Lycée Le Corbusier

MÉTIERS DE LA GESTION ADMINISTRATIVE, DU TRANSPORT ET DE LA LOGISTIQUE

- 14 Bayeux - Lycée polyvalent Arcisse de Caumont
- ◆ 14 Caen - Lycée polyvalent Ste-Ursule
- 14 Caen - Lycée professionnel Victor Lépine
- 14 Honfleur - Lycée Albert Sorel
- ◆ 14 Lisieux - Lycée professionnel les Rosiers
- 14 Vire Normandie - Lycée professionnel Jean Mermoz
- ◆ 27 Évreux - Lycée privé Institution Notre-Dame Saint-François
- 27 Évreux - Lycée professionnel Aristide Briand
- 27 Gisors - Lycée polyvalent Louise Michel
- 27 Les Andelys - Lycée Jean Moulin

- 27 Pont-Audemer - Lycée professionnel Risle-Seine
- 27 Verneuil d'Avre et d'Iton - Lycée professionnel Porte de Normandie
- ◆ 50 Carentan-les-Marais - Institution Notre-Dame - Lycée professionnel
- 50 Cherbourg-en-Cotentin - Lycée professionnel Edmond Doucet
- ◆ 50 Cherbourg-en-Cotentin - Lycée professionnel Thomas Hélye - Centre La Bucaille
- 50 Coutances - Lycée professionnel Thomas Pesquet
- 50 Saint-Lô - Lycée polyvalent Curie-Corot
- 61 Alençon - Lycée polyvalent Leclerc - Navarre
- 61 Alençon - Lycée professionnel Marcel Mezen
- ◆ 61 Alençon - Lycée Saint-François de Sales
- 61 Argentan - Lycée polyvalent Mézeray Gabriel
- 61 Flers - Lycée Jean Guéhenno
- 76 Bolbec - Lycée professionnel Pierre et Marie Curie
- 76 Dieppe - Lycée polyvalent du Golf
- ◆ 76 Elbeuf - Lycée professionnel privé Notre-Dame
- 76 Grand-Couronne - Lycée professionnel Fernand Léger
- 76 Le Grand-Quevilly - Lycée professionnel Val de Seine
- 76 Le Havre - Lycée Antoine-Laurent de Lavoisier
- 76 Le Havre - Lycée Porte Océane
- ◆ 76 Le Havre - Lycée privé Saint-Vincent-de-Paul
- 76 Le Havre - Lycée professionnel Claude Monet
- 76 Le Tréport - Lycée professionnel Le Hurle-Vent
- 76 Maromme - Lycée professionnel Bernard Palissy
- 76 Neufchâtel-en-Bray - Lycée Georges Brassens
- ◆ 76 Rouen - Institut Les Tourelles

- établissements publics
- ◆ établissements privés

Formations en voie pro

- ◆ 76 Rouen - Lycée privé Providence Sainte-Thérèse
- ◆ 76 Sainte-Adresse - Lycée privé Jeanne d'Arc - site De Gaulle
- 76 Saint-Étienne-du-Rouvray - Lycée Le Corbusier
- 76 Yvetot - Lycée Raymond Queneau

MÉTIERS DE LA MAINTENANCE DES MATÉRIELS ET DES VÉHICULES

- ◆ 14 Caen - Lycée professionnel Institut Lemonnier
- 14 Mondeville - Lycée Jules Verne
- 27 Évreux - Lycée professionnel Louis-Modeste Leroy
- 27 Le Neubourg - Lycée professionnel agricole Gilbert Martin
- 27 Les Andelys - Lycée Jean Moulin
- 27 Pont-Audemer - Lycée professionnel Risle-Seine
- 50 Cherbourg-en-Cotentin - Lycée professionnel Sauxmarais
- 50 Granville - Lycée Julliot de la Morandière
- 50 Saint-Hilaire-du-Harcouët - Lycée Claude Lehec
- 61 Alençon - Lycée professionnel Marcel Mezen
- ◆ 61 Giel-Courteilles - Lycée professionnel Giel Don Bosco
- 76 Dieppe - Lycée professionnel Émulation Dieppoise
- 76 Grand-Couronne - Lycée professionnel Fernand Léger
- 76 Le Havre - Lycée Antoine-Laurent de Lavoisier
- 76 Offranville - Lycée professionnel Jean Rostand
- 76 Sotteville-lès-Rouen - Lycée professionnel Marcel Sembat

MÉTIERS DE LA MER

- 50 Cherbourg-en-Cotentin - Lycée professionnel maritime et aquacole Daniel Rigolet
- 76 Fécamp - Lycée maritime Anita Conti

MÉTIERS DE LA RÉALISATION D'ENSEMBLES MÉCANIQUES ET INDUSTRIELS

- 14 Caen - Lycée Laplace - Dumont d'Urville
- 14 Lisieux - Lycée Paul Cornu
- 14 Mondeville - Lycée Jules Verne
- 14 Vire Normandie - Lycée professionnel Jean Mermoz
- 27 Bernay - Lycée Clément Ader
- 27 Évreux - Lycée professionnel Louis-Modeste Leroy
- 27 Gisors - Lycée polyvalent Louise Michel
- 27 Les Andelys - Lycée Jean Moulin

- 27 Verneuil d'Avre et d'Iton - Lycée professionnel Porte de Normandie
- 27 Vernon - Lycée professionnel Georges Dumézil
- 50 Cherbourg-en-Cotentin - Lycée Alexis de Tocqueville
- 50 Cherbourg-en-Cotentin - Lycée professionnel Edmond Doucet
- 50 Saint-Lô - Lycée polyvalent Curie-Corot
- 61 Alençon - Lycée professionnel Marcel Mezen
- 61 L'Aigle - Lycée Polyvalent Napoléon
- 76 Bolbec - Lycée Pierre de Coubertin
- 76 Dieppe - Lycée professionnel Émulation Dieppoise
- 76 Elbeuf - Lycée des métiers Ferdinand Buisson
- 76 Eu - Lycée Anguier
- 76 Fécamp - Lycée professionnel Descartes
- 76 Le Havre - Lycée Antoine-Laurent de Lavoisier
- 76 Le Havre - Lycée professionnel Jules Siegfried
- 76 Le Petit-Quevilly - Lycée professionnel Jean-Baptiste Colbert
- 76 Maromme - Lycée professionnel Bernard Palissy
- 76 Neufchâtel-en-Bray - Lycée Georges Brassens
- 76 Rouen - Lycée Blaise Pascal
- 76 Saint-Étienne-du-Rouvray - Lycée Le Corbusier

MÉTIERS DE LA RELATION CLIENT

- 14 Bayeux - Lycée polyvalent Arcisse de Caumont
- ◆ 14 Caen - Lycée polyvalent Sainte-Ursule
- 14 Caen - Lycée professionnel Camille Claudel
- 14 Ifs - Lycée François Rabelais
- ◆ 14 Lisieux - Lycée professionnel les Rosiers
- 27 Bernay - Lycée Clément Ader
- ◆ 27 Évreux - Lycée privé Institution Notre-Dame Saint-François
- 27 Évreux - Lycée professionnel Aristide Briand
- 27 Gisors - Lycée polyvalent Louise Michel
- 27 Louviers - Lycée polyvalent Jean-Baptiste Decrétot
- ◆ 27 Pont-Audemer - Lycée professionnel privé Saint-Ouen
- 27 Pont-Audemer - Lycée professionnel Risle-Seine
- 27 Vernon - Lycée professionnel Georges Dumézil
- ◆ 27 Vernon - Lycée professionnel privé Sainte-Agnès

- ◆ 50 Agneaux - Lycée professionnel Institut Saint-Lô
- ◆ 50 Avranches - Lycée professionnel Notre-Dame de la Providence
- 50 Cherbourg-en-Cotentin - Lycée professionnel Sauxmarais
- ◆ 50 Cherbourg-en-Cotentin - Lycée professionnel Thomas Hélye - Centre La Bucaille
- ◆ 50 Granville - Maison familiale rurale de Granville
- 50 Saint-Lô - Lycée polyvalent Curie-Corot
- 61 Alençon - Lycée polyvalent Leclerc - Navarre
- 61 Argentan - Lycée polyvalent Mézeray Gabriel
- ◆ 61 Argentan - Lycée professionnel Jeanne d'Arc
- 61 Flers - Lycée Jean Guéhenno
- ◆ 61 Flers - Lycée Saint-Thomas d'Aquin
- 61 Mortagne-au-Perche - Lycée Jean Monnet
- 76 Barentin - Lycée professionnel Auguste Bartholdi
- 76 Bolbec - Lycée professionnel Pierre et Marie Curie
- 76 Dieppe - Lycée polyvalent du Golf
- 76 Elbeuf - Lycée des métiers Ferdinand Buisson
- ◆ 76 Elbeuf - Lycée professionnel privé Notre-Dame
- 76 Fécamp - Lycée professionnel Descartes
- 76 Forges-les-Eaux - Lycée Delamare-Deboutteville
- 76 Le Grand-Quevilly - Lycée professionnel Val de Seine
- 76 Le Havre - Lycée Françoise de Grâce
- 76 Le Havre - Lycée Jules Le Cesne
- ◆ 76 Le Havre - Lycée privé Saint-Vincent-de-Paul
- 76 Le Petit-Quevilly - Lycée Élisabeth Lemonnier
- 76 Le Tréport - Lycée professionnel Le Hurlé-Vent
- 76 Maromme - Lycée professionnel Bernard Palissy
- ◆ 76 Rouen - Lycée privé Providence Sainte-Thérèse
- 76 Rouen - Lycée professionnel Gustave Flaubert

MÉTIERS DE L'AÉRONAUTIQUE

- 76 Le Havre - Lycée Antoine-Laurent de Lavoisier

MÉTIERS DE L'AGENCEMENT, DE LA MENUISERIE ET DE L'AMEUBLEMENT

- 14 Caen - Lycée Laplace - Dumont d'Urville
- ◆ 14 Caen - Lycée professionnel Institut Lemonnier

- 14 Dives-sur-Mer - Lycée professionnel Jean Jooris
- 27 Brionne - Lycée professionnel Augustin Boismard
- 50 Coutances - Lycée professionnel Thomas Pesquet
- ◆ 61 Giel-Courteilles - Lycée professionnel Giel Don Bosco
- 61 La Ferté-Macé - Lycée des Andaines
- 61 L'Aigle - Lycée Polyvalent Napoléon
- 76 Le Havre - Lycée Schuman-Perret
- 76 Saint-Étienne-du-Rouvray - Lycée Le Corbusier

MÉTIERS DE L'ALIMENTATION

- 14 Ifs - Lycée François Rabelais
- 76 Canteleu - Lycée Georges Baptiste

MÉTIERS DE L'HÔTELLERIE ET DE LA RESTAURATION

- 14 Dives-sur-Mer - Lycée professionnel Jean Jooris
- ◆ 14 Douvres-la-Délivrande - Lycée professionnel Notre-Dame de Nazareth
- 14 Ifs - Lycée François Rabelais
- 14 Lisieux - Lycée Paul Cornu
- 27 Bernay - Lycée Clément Ader
- 27 Louviers - Lycée polyvalent Jean-Baptiste Decrétot
- 50 Granville - Lycée hôtelier Maurice Marland
- 61 La Ferté-Macé - Lycée professionnel Flora Tristan
- 76 Barentin - Lycée professionnel Auguste Bartholdi
- 76 Canteleu - Lycée Georges Baptiste
- 76 Le Havre - Lycée Jules Le Cesne
- 76 Le Tréport - Lycée professionnel Le Hurle-Vent
- ◆ 76 Mesnières-en-Bray - Lycée polyvalent Saint-Joseph

MÉTIERS DES ÉTUDES ET DE LA MODÉLISATION NUMÉRIQUE DU BÂTIMENT

- 14 Caen - Lycée Laplace - Dumont d'Urville
- 27 Évreux - Lycée professionnel du bâtiment Augustin Hébert
- ◆ 50 Cherbourg-en-Cotentin - Lycée professionnel Ingénieur Cachin
- 50 Coutances - Lycée professionnel Thomas Pesquet
- 61 Argentan - Lycée polyvalent Mézeray Gabriel
- ◆ 61 Giel-Courteilles - Lycée professionnel Giel Don Bosco
- 76 Grand-Couronne - Lycée professionnel Fernand Léger
- 76 Le Havre - Lycée Schuman-Perret
- 76 Saint-Étienne-du-Rouvray - Lycée Le Corbusier

MÉTIERS DES INDUSTRIES GRAPHIQUES ET DE LA COMMUNICATION

- 14 Lisieux - Lycée Paul Cornu
- 27 Évreux - Lycée professionnel Louis-Modeste Leroy

MÉTIERS DES TRANSITIONS NUMÉRIQUE ET ÉNERGÉTIQUE

- 14 Bayeux - Lycée polyvalent Arcisse de Caumont
- 14 Caen - Lycée Laplace - Dumont d'Urville
- ◆ 14 Caen - Lycée professionnel Institut Lemonnier
- 14 Condé-en-Normandie - Lycée Charles Tellier
- 14 Falaise - Lycée des métiers Guillaume le Conquérant
- 14 Lisieux - Lycée Paul Cornu
- 14 Mondeville - Lycée Jules Verne
- 27 Bernay - Lycée Clément Ader
- 27 Évreux - Lycée professionnel du bâtiment Augustin Hébert
- 27 Évreux - Lycée professionnel Louis-Modeste Leroy
- 27 Gisors - Lycée polyvalent Louise Michel
- 27 Les Andelys - Lycée Jean Moulin
- 27 Louviers - Lycée polyvalent Les Fontenelles
- 27 Pont-Audemer - Lycée professionnel Risle-Seine
- 50 Cherbourg-en-Cotentin - Lycée Alexis de Tocqueville
- 50 Cherbourg-en-Cotentin - Lycée professionnel Edmond Doucet
- ◆ 50 Cherbourg-en-Cotentin - Lycée professionnel Ingénieur Cachin
- 50 Coutances - Lycée professionnel Thomas Pesquet
- 50 Granville - Lycée Julliot de la Morandière
- 50 Saint-Lô - Lycée polyvalent Curie-Corot
- 61 Argentan - Lycée polyvalent Mézeray Gabriel
- 61 Flers - Lycée Jean Guéhenno
- ◆ 61 Giel-Courteilles - Lycée professionnel Giel Don Bosco
- 61 L'Aigle - Lycée Polyvalent Napoléon
- 76 Barentin - Lycée professionnel Auguste Bartholdi
- 76 Bolbec - Lycée Pierre de Coubertin
- 76 Dieppe - Lycée professionnel Émulation Dieppoise
- ◆ 76 Elbeuf - Lycée professionnel privé Notre-Dame
- 76 Fécamp - Lycée professionnel Descartes
- 76 Le Havre - Lycée professionnel Jules Siegfried
- 76 Le Havre - Lycée Schuman-Perret

- ◆ 76 Le Mesnil-Esnard - Lycée privé la Châtaigneraie
- 76 Neufchâtel-en-Bray - Lycée Georges Brassens
- 76 Rouen - Lycée professionnel Grieu
- ◆ 76 Sainte-Adresse - Lycée privé Jeanne d'Arc - site De Gaulle
- 76 Saint-Étienne-du-Rouvray - Lycée Le Corbusier
- 76 Sotteville-lès-Rouen - Lycée professionnel Marcel Sembat
- 76 Yvetot - Lycée Raymond Queneau

MÉTIERS DU PILOTAGE ET DE LA MAINTENANCE D'INSTALLATIONS AUTOMATISÉES

- ◆ 14 Caen - Lycée professionnel Institut Lemonnier
- 14 Falaise - Lycée des métiers Guillaume le Conquérant
- 14 Mondeville - Lycée Jules Verne
- 27 Évreux - Lycée professionnel Louis-Modeste Leroy
- 27 Louviers - Lycée polyvalent Les Fontenelles
- 27 Pont-Audemer - Lycée professionnel Risle-Seine
- 27 Vernon - Lycée professionnel Georges Dumézil
- 50 Cherbourg-en-Cotentin - Lycée Alexis de Tocqueville
- 50 Cherbourg-en-Cotentin - Lycée professionnel Edmond Doucet
- 50 Cherbourg-en-Cotentin - Lycée professionnel Sauxmarais
- 50 Saint-Hilaire-du-Harcouët - Lycée Claude Lehec
- 76 Barentin - Lycée professionnel Auguste Bartholdi
- 76 Bolbec - Lycée Pierre de Coubertin
- 76 Elbeuf - Lycée des métiers Ferdinand Buisson
- 76 Envermeu - Lycée des métiers du bois et de l'éco-construction
- 76 Eu - Lycée Anguier
- 76 Fécamp - Lycée professionnel Descartes
- 76 Forges-les-Eaux - Lycée Delamare-Deboutteville
- 76 Franqueville-Saint-Pierre - Lycée Galilée
- 76 Le Havre - Lycée Schuman-Perret
- ◆ 76 Le Mesnil-Esnard - Lycée privé la Châtaigneraie
- 76 Le Petit-Quevilly - Lycée professionnel Jean-Baptiste Colbert
- 76 Offranville - Lycée professionnel Jean Rostand
- 76 Rouen - Lycée professionnel Grieu

Formations en voie pro

NATURE-JARDIN-PAYSAGE-FORÊT

- ◆ 14 Blangy-le-Château - Maison familiale rurale de Blangy-le-Château
- ◆ 14 Caen - Lycée agricole Lemonnier
- 14 Vire Normandie - Lycée agricole de Vire
- 27 Évreux - Lycée Horti-Pôle
- 50 Coutances - Campus Métiers Nature de Coutances - lycée agricole
- ◆ 50 Coutances - Maison familiale rurale de Coutances
- ◆ 61 Cerisy-Belle-Étoile - Maison familiale rurale de Cerisy-Belle-Étoile
- ◆ 61 Pointel - Maison familiale rurale de Pointel
- 76 Envermeu - Lycée des métiers du bois et de l'éco-construction
- ◆ 76 Mesnières-en-Bray - Lycée polyvalent Saint-Joseph
- 76 Offranville - Lycée professionnel Jean Rostand

PRODUCTIONS

- ◆ 14 Balleroy-sur-Drôme - Maison familiale rurale de Balleroy-sur-Drôme
- ◆ 14 Blangy-le-Château - Maison familiale rurale de Blangy-le-Château
- ◆ 14 Caen - Lycée agricole Lemonnier

- ◆ 14 Maltot - Maison familiale rurale de Maltot
- 14 Saint-Pierre-en-Auge - Lycée agricole Le Robillard
- 14 Vire Normandie - Lycée agricole de Vire
- 27 Le Neubourg - Lycée professionnel agricole Gilbert Martin
- ◆ 27 Tourville-sur-Pont-Audemer - Lycée agricole privé
- ◆ 50 Condé-sur-Vire - Maison familiale rurale de Condé-sur-Vire
- 50 Coutances - Campus Métiers Nature de Coutances - lycée agricole
- ◆ 50 Graignes-Mesnil-Angot - AFASEC - Campus de Graignes
- ◆ 50 Granville - Maison familiale rurale de Granville
- 50 Les Loges-Marchis - Agri'pôle Saint-Hilaire du Harcouët
- ◆ 50 Montebourg - Lycée professionnel agricole La salle
- ◆ 50 Mortain-Bocage - Maison familiale rurale de Mortain-Bocage
- 50 Pont-Hébert - Lycée agricole agroalimentaire et laboratoire Saint-Lô Thère
- ◆ 50 Vains - Maison familiale rurale de Vains
- ◆ 61 Giel-Courteilles - Lycée professionnel agricole Giel Don Bosco

- ◆ 61 Mortagne-au-Perche - Maison familiale rurale de Mortagne-au-Perche (canins et animalerie)
- ◆ 61 Rives d'Andaine - Maison familiale rurale des Rives d'Andaine
- 61 Sées - Lycée agricole public de Sées
- ◆ 61 Vimoutiers - Maison familiale rurale de Vimoutiers
- 76 Brémontier-Merval - Lycée du Pays de Bray
- ◆ 76 Buchy - Maison familiale rurale de Buchy
- ◆ 76 Mesnières-en-Bray - Lycée polyvalent Saint-Joseph
- ◆ 76 Neufchâtel-en-Bray - Maison familiale rurale de Neufchâtel-en-Bray
- 76 Offranville - Lycée professionnel Jean Rostand
- ◆ 76 Saint-Romain-de-Colbosc - Maison familiale rurale de La Cerlangue
- ◆ 76 Tôtes - Maison familiale rurale de Tôtes
- 76 Yvetot - Lycée agricole et agroalimentaire d'Yvetot

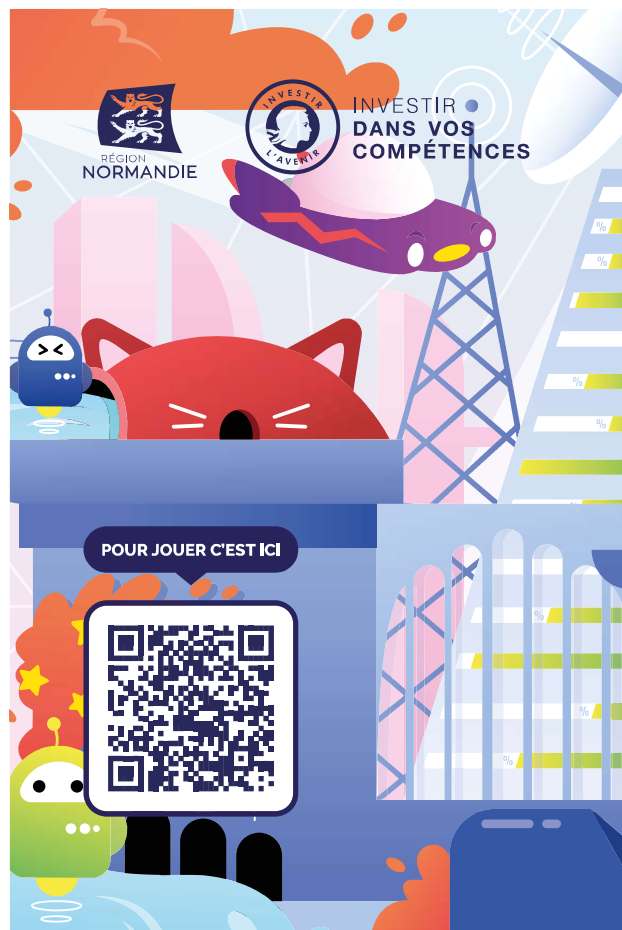

Parcours  MÉTIER
Agence de l'Orientation

ESCAPE GAME
Xpérience Métiers



LE PROJET EN DANGER
À LA DÉCOUVERTE
DES MÉTIERS **DU NUMÉRIQUE**

BAC PRO

ACCOMPAGNEMENT, SOINS ET SERVICES À LA PERSONNE

- 14 Caen - Lycée professionnel Camille Claudel
- ◆ 14 Caen - Lycée professionnel de l'Oasis
- ◆ 14 Caen - Lycée professionnel Notre-Dame de la Fidélité
- ◆ 14 Deauville - Lycée professionnel Saint-Joseph
- ◆ 14 Douvres-la-Délivrande - Lycée professionnel Notre-Dame de Nazareth
- 14 Falaise - Lycée des métiers Guillaume le Conquérant
- 14 Lisieux - Lycée Paul Cornu
- ◆ 27 Bernay - Lycée professionnel privé Jeanne d'Arc - Saint Anselme
- 27 Évreux - Lycée professionnel Louis-Modeste Leroy
- 27 Gisors - Lycée polyvalent Louise Michel
- 27 Pont-Audemer - Lycée professionnel Risle-Seine
- 27 Vernon - Lycée professionnel Georges Dumézil
- ◆ 50 Carentan-les-Marais - Institution Notre-Dame - Lycée professionnel
- 50 Coutances - Lycée professionnel Thomas Pesquet
- 50 Mortain-Bocage - Lycée Robert de Mortain
- ◆ 50 Saint-Lô - Lycée professionnel le Bon Sauveur
- 61 Alençon - Lycée polyvalent Leclerc - Navarre
- ◆ 61 Flers - Lycée Saint-Thomas d'Aquin
- 61 La Ferté-Macé - Lycée professionnel Flora Tristan
- 76 Barentin - Lycée professionnel Auguste Bartholdi
- 76 Bolbec - Lycée professionnel Pierre et Marie Curie
- 76 Dieppe - Lycée polyvalent du Golf
- 76 Le Grand-Quevilly - Lycée professionnel Val de Seine
- 76 Le Havre - Lycée Françoise de Grâce
- 76 Maromme - Lycée professionnel Bernard Palissy
- ◆ 76 Rouen - Lycée privé Providence Sainte-Thérèse
- ◆ 76 Sainte-Adresse - Lycée privé Jeanne d'Arc - site De Gaulle

AÉRONAUTIQUE OPTION STRUCTURE

- 76 Le Havre - Lycée Antoine-Laurent de Lavoisier

AGROÉQUIPEMENT

- 14 Saint-Pierre-en-Auge - Lycée agricole Le Robillard
- ◆ 50 Condé-sur-Vire - Maison familiale rurale de Condé-sur-Vire
- ◆ 50 Montebourg - Lycée professionnel agricole La salle
- ◆ 61 Giel-Courteilles - Lycée professionnel agricole Giel Don Bosco
- ◆ 61 Rives d'Andaine - Maison familiale rurale d'Andaine
- ◆ 76 Buchy - Maison familiale rurale de Buchy

AMÉNAGEMENT ET FINITION DU BÂTIMENT

- 27 Évreux - Lycée professionnel du bâtiment Augustin Hébert
- 50 Coutances - Lycée professionnel Thomas Pesquet
- 76 Saint-Étienne-du-Rouvray - Lycée Le Corbusier

AMÉNAGEMENTS PAYSAGERS

- ◆ 14 Blangy-le-Château - Maison familiale rurale de Blangy-le-Château
- ◆ 14 Caen - Lycée agricole Lemonnier
- 14 Vire Normandie - Lycée agricole de Vire
- 27 Évreux - Lycée Horti-Pôle
- 50 Coutances - Campus Métiers Nature de Coutances - lycée agricole
- ◆ 50 Coutances - Maison familiale rurale de Coutances
- ◆ 61 Cerisy-Belle-Étoile - Maison familiale rurale de Cerisy-Belle-Étoile
- 76 Offranville - Lycée professionnel Jean Rostand

ANIMATION-ENFANCE ET PERSONNES ÂGÉES

- ◆ 14 Caen - Lycée professionnel Notre-Dame de la Fidélité
- 50 Cherbourg-en-Cotentin - Lycée Alexis de Tocqueville
- 61 Alençon - Lycée polyvalent Leclerc - Navarre
- 76 Le Grand-Quevilly - Lycée professionnel Val de Seine
- ◆ 76 Rouen - Lycée privé Providence Sainte-Thérèse
- ◆ 76 Sainte-Adresse - Lycée privé Jeanne d'Arc - site De Gaulle

ARTISANAT ET MÉTIERS D'ART OPTION COMMUNICATION VISUELLE PLURIMÉDIA

- 14 Lisieux - Lycée Paul Cornu
- 27 Évreux - Lycée professionnel Louis-Modeste Leroy

- ◆ 76 Le Havre - Lycée privé Saint-Vincent-de-Paul

ARTISANAT ET MÉTIERS D'ART OPTION MARCHANDISAGE VISUEL

- 14 Caen - Lycée professionnel Victor Lépine

ARTISANAT ET MÉTIERS D'ART OPTION TAPISSIER D'AMEUBLEMENT

- 14 Caen - Lycée professionnel Victor Lépine

ASSISTANCE À LA GESTION DES ORGANISATIONS ET DE LEURS ACTIVITÉS

- ◆ 14 Caen - Lycée polyvalent Sainte-Ursule
- 14 Caen - Lycée professionnel Victor Lépine
- ◆ 14 Lisieux - Lycée professionnel les Rosiers
- 14 Vire Normandie - Lycée professionnel Jean Mermoz
- ◆ 27 Évreux - Lycée privé Institution Notre-Dame Saint-François
- 27 Évreux - Lycée professionnel Aristide Briand
- 27 Gisors - Lycée polyvalent Louise Michel
- 27 Les Andelys - Lycée Jean Moulin
- 27 Pont-Audemer - Lycée professionnel Risle-Seine
- 27 Verneuil d'Avre et d'Iton - Lycée professionnel Porte de Normandie
- 50 Cherbourg-en-Cotentin - Lycée professionnel Edmond Doucet
- ◆ 50 Cherbourg-en-Cotentin - Lycée professionnel Thomas Hélye - Centre La Bucaille
- 50 Coutances - Lycée professionnel Thomas Pesquet
- 50 Saint-Lô - Lycée polyvalent Curie-Corot
- 61 Alençon - Lycée polyvalent Leclerc - Navarre
- ◆ 61 Alençon - Lycée Saint-François de Sales
- 61 Argentan - Lycée polyvalent Mézeray Gabriel
- 76 Bolbec - Lycée professionnel Pierre et Marie Curie
- 76 Dieppe - Lycée polyvalent du Golf
- ◆ 76 Elbeuf - Lycée professionnel privé Notre-Dame
- 76 Le Grand-Quevilly - Lycée professionnel Val de Seine
- 76 Le Havre - Lycée Porte Océane
- 76 Le Havre - Lycée professionnel Claude Monet

- 76 Le Tréport - Lycée professionnel Le Hurle-Vent
- 76 Maromme - Lycée professionnel Bernard Palissy
- 76 Neufchâtel-en-Bray - Lycée Georges Brassens
- ◆ 76 Rouen - Institut Les Tourelles
- ◆ 76 Sainte-Adresse - Lycée privé Jeanne d'Arc - site De Gaulle
- 76 Yvetot - Lycée Raymond Queneau

BOULANGERIE-PÂTISSIERIE OPTION A BOULANGERIE

- 14 Ifs - Lycée François Rabelais
- 76 Canteleu - Lycée Georges Baptiste

BOULANGER-PÂTISSIER OPTION B PÂTISSIERIE

- 14 Ifs - Lycée François Rabelais
- 76 Canteleu - Lycée Georges Baptiste

CARROSSIER PEINTRE AUTOMOBILE

- 14 Mondeville - Lycée Jules Verne
- 27 Les Andelys - Lycée Jean Moulin
- 50 Cherbourg-en-Cotentin - Lycée professionnel Sauxmarais
- 50 Granville - Lycée Julliot de la Morandière
- 76 Le Havre - Lycée Antoine-Laurent de Lavoisier

CONDUCTEUR ROUTIER DE MARCHANDISES

- 14 Bayeux - Lycée polyvalent Arcisse de Caumont
- 61 Alençon - Lycée professionnel Marcel Mezen
- 76 Grand-Couronne - Lycée professionnel Fernand Léger
- 76 Le Havre - Lycée Antoine-Laurent de Lavoisier

CONDUITE D'ACTIVITÉS D'ÉLEVAGE ET D'HÉBERGEMENT DANS LE SECTEUR CANIN-FÉLIN

- ◆ 61 Mortagne-au-Perche - Maison familiale rurale de Mortagne-au-Perche (canins et animalerie)
- ◆ 76 Neufchâtel-en-Bray - Maison familiale rurale de Neufchâtel-en-Bray

CONDUITE DE PRODUCTIONS AQUACOLES

- ◆ 50 Granville - Maison familiale rurale de Granville

CONDUITE DE PRODUCTIONS HORTICOLES (ARBRES, ARBUSTES, FRUITS, FLEURS, LÉGUMES)

- ◆ 14 Caen - Lycée agricole Lemonnier
- 50 Coutances - Campus Métiers Nature de Coutances - lycée agricole

- ◆ 76 Mesnières-en-Bray - Lycée polyvalent Saint-Joseph
- 76 Offranville - Lycée professionnel Jean Rostand

CONDUITE ET GESTION DE L'ENTREPRISE AGRICOLE - GRANDES CULTURES

- ◆ 14 Maltot - Maison familiale rurale de Maltot
- 14 Saint-Pierre-en-Auge - Lycée agricole Le Robillard
- 27 Le Neubourg - Lycée professionnel agricole Gilbert Martin

CONDUITE ET GESTION DE L'ENTREPRISE AGRICOLE - POLYCLTURE ÉLEVAGE

- ◆ 14 Balleroy-sur-Drôme - Maison familiale rurale de Balleroy-sur-Drôme
- ◆ 14 Blangy-le-Château - Maison familiale rurale de Blangy-le-Château
- ◆ 14 Maltot - Maison familiale rurale de Maltot
- 14 Saint-Pierre-en-Auge - Lycée agricole Le Robillard
- 14 Vire Normandie - Lycée agricole de Vire
- 27 Le Neubourg - Lycée professionnel agricole Gilbert Martin
- ◆ 27 Tourville-sur-Pont-Audemer - Lycée agricole privé
- 50 Coutances - Campus Métiers Nature de Coutances - lycée agricole
- ◆ 50 Granville - Maison familiale rurale de Granville
- 50 Les Loges-Marchis - Agri'pôle Saint-Hilaire du Harcouët
- ◆ 50 Montebourg - Lycée professionnel agricole La salle
- ◆ 50 Mortain-Bocage - Maison familiale rurale de Mortain-Bocage
- 50 Pont-Hébert - Lycée agricole agroalimentaire et laboratoire Saint-Lô Thère
- ◆ 50 Vains - Maison familiale rurale de Vains
- ◆ 61 Giel-Courteilles - Lycée professionnel agricole Giel Don Bosco
- ◆ 61 La Ferté Macé - Maison familiale rurale de La Ferté-Macé
- ◆ 61 Rives d'Andaine - Maison familiale rurale des Rives d'Andaine
- 61 Sées - Lycée agricole public de Sées
- ◆ 61 Vimoutiers - Maison familiale rurale de Vimoutiers
- 76 Brémontier-Merval - Lycée du Pays de Bray
- ◆ 76 Buchy - Maison familiale rurale de Buchy
- ◆ 76 Saint-Romain-de-Colbosc - Maison familiale rurale de La Cerlangue

- ◆ 76 Tôtes - Maison familiale rurale de Tôtes
- 76 Yvetot - Lycée agricole et agroalimentaire d'Yvetot

CONDUITE ET GESTION DE L'ENTREPRISE HIPPIQUE

- 50 Les Loges-Marchis - Agri'pôle Saint-Hilaire du Harcouët
- ◆ 61 Vimoutiers - Maison familiale rurale de Vimoutiers

CONDUITE ET GESTION DES ENTREPRISES MARITIMES - COMMERCE/PLAISANCE PROFESSIONNELLE OPTION VOILE

- 50 Cherbourg-en-Cotentin - Lycée professionnel maritime et aquacole Daniel Rigolet
- 76 Fécamp - Lycée maritime Anita Conti

CONDUITE ET GESTION DES ENTREPRISES MARITIMES - PÊCHE

- 50 Cherbourg-en-Cotentin - Lycée professionnel maritime et aquacole Daniel Rigolet
- 76 Fécamp - Lycée maritime Anita Conti

CULTURES MARINES

- 50 Cherbourg-en-Cotentin - Lycée professionnel maritime et aquacole Daniel Rigolet

CYBERSÉCURITÉ, INFORMATIQUE ET RÉSEAUX, ÉLECTRONIQUE

- 14 Condé-en-Normandie - Lycée Charles Tellier
- 14 Mondeville - Lycée Jules Verne
- 27 Bernay - Lycée Clément Ader
- 27 Évreux - Lycée professionnel Louis-Modeste Leroy
- 50 Cherbourg-en-Cotentin - Lycée Alexis de Tocqueville
- 50 Granville - Lycée Julliot de la Morandière
- 50 Saint-Lô - Lycée polyvalent Curie-Corot
- 76 Le Havre - Lycée professionnel Jules Siegfried
- ◆ 76 Le Mesnil-Esnard - Lycée privé la Châtaigneraie
- 76 Rouen - Lycée professionnel Grieu
- ◆ 76 Sainte-Adresse - Lycée privé Jeanne d'Arc - site De Gaulle
- 76 Sotteville-lès-Rouen - Lycée professionnel Marcel Sembat
- 76 Yvetot - Lycée Raymond Queneau

ÉLECTROMÉCANICIEN MARINE

- 50 Cherbourg-en-Cotentin - Lycée professionnel maritime et aquacole Daniel Rigolet

ESTHÉTIQUE COSMÉTIQUE **PARFUMERIE**

- 14 Caen - Lycée professionnel Victor Lépine
- ◆ 27 Bernay - Lycée professionnel privé Jeanne d'Arc - Saint Anselme
- ◆ 50 Saint-Lô - Lycée professionnel le Bon Sauveur
- ◆ 61 Alençon - École Terrade Alençon
- ◆ 61 Argentan - Lycée professionnel Jeanne d'Arc
- 76 Le Petit-Quevilly - Lycée Éliisa Lemonnier
- ◆ 76 Rouen - École Terrade Rouen
- ◆ 76 Rouen - Lycée privé Providence Sainte-Thérèse
- ◆ 76 Sainte-Adresse - Lycée privé Jeanne d'Arc - site De Gaulle

ÉTUDE ET RÉALISATION **D'AGENCEMENT**

- 14 Dives-sur-Mer - Lycée professionnel Jean Jooris
- 50 Coutances - Lycée professionnel Thomas Pesquet
- 61 La Ferté-Macé - Lycée des Andaines
- 76 Le Havre - Lycée Schuman-Perret

FONDERIE

- 76 Le Petit-Quevilly - Lycée professionnel Jean-Baptiste Colbert

FORÊT

- ◆ 61 Pointel - Maison familiale rurale de Pointel
- 76 Envermeu - Lycée des métiers du bois et de l'éco-construction
- ◆ 76 Mesnières-en-Bray - Lycée polyvalent Saint-Joseph

GÉOMÈTRE

- 14 Caen - Lycée Laplace - Dumont d'Urville
- 61 Argentan - Lycée polyvalent Mézeray Gabriel
- 76 Saint-Étienne-du-Rouvray - Lycée Le Corbusier

GESTION DES MILIEUX NATURELS **ET DE LA FAUNE**

- 14 Vire Normandie - Lycée agricole de Vire
- 27 Évreux - Lycée Horti-Pôle

HYGIÈNE PROPRIÉTÉ STÉRILISATION

- 14 Dives-sur-Mer - Lycée professionnel Jean Jooris
- 50 Coutances - Lycée professionnel Thomas Pesquet
- 61 Flers - Lycée Jean Guéhenno
- 76 Dieppe - Lycée polyvalent du Golf
- 76 Le Havre - Lycée Françoise de Grâce

- 76 Maromme - Lycée professionnel Bernard Palissy
- 76 Yvetot - Lycée Raymond Queneau

INSTALLATEUR EN CHAUFFAGE, **CLIMATISATION ET ÉNERGIES** **RENOUVELABLES**

- 14 Caen - Lycée Laplace - Dumont d'Urville
- ◆ 50 Cherbourg-en-Cotentin - Lycée professionnel Ingénieur Cachin
- 50 Coutances - Lycée professionnel Thomas Pesquet
- 61 Argentan - Lycée polyvalent Mézeray Gabriel
- 76 Saint-Étienne-du-Rouvray - Lycée Le Corbusier

INTERVENTIONS SUR LE **PATRIMOINE BÂTI OPTION A** **MAÇONNERIE**

- ◆ 14 Lisieux - Lycée professionnel et CFA Victorine Magne

LABORATOIRE CONTRÔLE QUALITÉ

- ◆ 14 Caen - Lycée agricole Lemonnier
- 50 Pont-Hébert - Lycée agricole agroalimentaire et laboratoire Saint-Lô Thère
- 76 Yvetot - Lycée agricole et agroalimentaire d'Yvetot

MAINTENANCE DES MATÉRIELS **OPTION A MATÉRIELS AGRICOLES**

- 27 Le Neubourg - Lycée professionnel agricole Gilbert Martin
- 50 Saint-Hilaire-du-Harcouët - Lycée Claude Lehec
- 76 Offranville - Lycée professionnel Jean Rostand

MAINTENANCE DES MATÉRIELS **OPTION B MATÉRIELS DE** **CONSTRUCTION ET DE** **MANUTENTION**

- 50 Saint-Hilaire-du-Harcouët - Lycée Claude Lehec
- 76 Grand-Couronne - Lycée professionnel Fernand Léger
- 76 Offranville - Lycée professionnel Jean Rostand

MAINTENANCE DES MATÉRIELS **OPTION C MATÉRIELS D'ESPACES** **VERTS**

- 50 Saint-Hilaire-du-Harcouët - Lycée Claude Lehec
- 76 Offranville - Lycée professionnel Jean Rostand

MAINTENANCE DES SYSTÈMES DE **PRODUCTION CONNECTÉS**

- ◆ 14 Caen - Lycée professionnel Institut Lemonnier
- 14 Falaise - Lycée des métiers

- Guillaume le Conquérant
- 14 Mondeville - Lycée Jules Verne
- 27 Évreux - Lycée professionnel Louis-Modeste Leroy
- 27 Louviers - Lycée polyvalent Les Fontenelles
- 27 Pont-Audemer - Lycée professionnel Risle-Seine
- 27 Vernon - Lycée professionnel Georges Dumézil
- 50 Cherbourg-en-Cotentin - Lycée Alexis de Tocqueville
- 50 Saint-Hilaire-du-Harcouët - Lycée Claude Lehec
- 61 Argentan - Lycée polyvalent Mézeray Gabriel
- 76 Barentin - Lycée professionnel Auguste Bartholdi
- 76 Bolbec - Lycée Pierre de Coubertin
- 76 Elbeuf - Lycée des métiers Ferdinand Buisson
- 76 Eu - Lycée Anguier
- 76 Fécamp - Lycée professionnel Descartes
- 76 Forges-les-Eaux - Lycée Delamare-Deboutteville
- 76 Le Havre - Lycée Schuman-Perret
- ◆ 76 Le Mesnil-Esnard - Lycée privé la Châtaigneraie
- 76 Le Petit-Quevilly - Lycée professionnel Jean-Baptiste Colbert
- 76 Offranville - Lycée professionnel Jean Rostand
- 76 Rouen - Lycée professionnel Griou

MAINTENANCE DES VÉHICULES **OPTION MOTOCYCLES**

- ◆ 61 Giel-Courteilles - Lycée professionnel Giel Don Bosco
- 76 Le Havre - Lycée Antoine-Laurent de Lavoisier

MAINTENANCE DES VÉHICULES **OPTION VÉHICULES DE TRANSPORT** **ROUTIER**

- 50 Saint-Hilaire-du-Harcouët - Lycée Claude Lehec
- 61 Alençon - Lycée professionnel Marcel Mezen
- 76 Le Havre - Lycée Antoine-Laurent de Lavoisier

MAINTENANCE DES VÉHICULES **OPTION VÉHICULES LÉGERS**

- ◆ 14 Caen - Lycée professionnel Institut Lemonnier
- 14 Mondeville - Lycée Jules Verne
- 27 Évreux - Lycée professionnel Louis-Modeste Leroy
- 27 Les Andelys - Lycée Jean Moulin
- 27 Pont-Audemer - Lycée professionnel Risle-Seine
- 50 Cherbourg-en-Cotentin - Lycée professionnel Sauxmarais

- 50 Granville - Lycée Julliot de la Morandière
- 61 Alençon - Lycée professionnel Marcel Mezen
- ◆ 61 Giel-Courteilles - Lycée professionnel Giel Don Bosco
- 76 Dieppe - Lycée professionnel Émulation Dieppoise
- 76 Le Havre - Lycée Antoine-Laurent de Lavoisier
- 76 Sotteville-lès-Rouen - Lycée professionnel Marcel Sembat

MAINTENANCE ENVIRONNEMENTALE ET PROPRIÉTÉ DES ESPACES URBAINS

- 76 Grand-Couronne - Lycée professionnel Fernand Léger

MAINTENANCE ET EFFICACITÉ ÉNERGÉTIQUE

- 14 Caen - Lycée Laplace - Dumont d'Urville
- 27 Évreux - Lycée professionnel du bâtiment Augustin Hébert
- ◆ 50 Cherbourg-en-Cotentin - Lycée professionnel Ingénieur Cachin
- 50 Coutances - Lycée professionnel Thomas Pesquet
- 61 Argentan - Lycée polyvalent Mézeray Gabriel
- 76 Le Havre - Lycée Schuman-Perret
- 76 Saint-Étienne-du-Rouvray - Lycée Le Corbusier

MAINTENANCE NAUTIQUE

- 50 Granville - Lycée Julliot de la Morandière

MENUISERIE ALUMINIUM-VERRE

- 76 Maromme - Lycée professionnel Bernard Palissy

MÉTIERS DE LA COIFFURE

- 14 Caen - Lycée professionnel Victor Lépine
- ◆ 27 Bernay - Lycée professionnel privé Jeanne d'Arc - Saint Anselme
- ◆ 61 Alençon - École Terrade Alençon
- 76 Le Havre - Lycée Jules Le Cesne
- 76 Le Petit-Quevilly - Lycée Élis Lemonnier
- ◆ 76 Le Petit-Quevilly - Lycée professionnel privé de la coiffure Albert Pourrière
- ◆ 76 Rouen - Lycée privé Providence Sainte-Thérèse

MÉTIERS DE LA COUTURE ET DE LA CONFECTION

- 14 Caen - Lycée professionnel Victor Lépine
- 14 Vire Normandie - Lycée professionnel Jean Mermoz

- 50 Cherbourg-en-Cotentin - Lycée Alexis de Tocqueville
- 50 Coutances - Lycée professionnel Thomas Pesquet
- 61 La Ferté-Macé - Lycée professionnel Flora Tristan
- 76 Dieppe - Lycée polyvalent du Golf
- 76 Le Havre - Lycée Jules Le Cesne
- 76 Le Petit-Quevilly - Lycée Élis Lemonnier
- ◆ 76 Rouen - Lycée privé Providence Sainte-Thérèse
- 76 Yvetot - Lycée Raymond Queneau

MÉTIERS DE LA LOGISTIQUE

- ◆ 14 Caen - Lycée polyvalent Sainte-Ursule
- 14 Honfleur - Lycée Albert Sorel
- 14 Vire Normandie - Lycée professionnel Jean Mermoz
- 27 Évreux - Lycée professionnel Aristide Briand
- ◆ 50 Carentan-les-Marais - Institution Notre-Dame - Lycée professionnel
- 50 Cherbourg-en-Cotentin - Lycée professionnel Edmond Doucet
- 61 Alençon - Lycée professionnel Marcel Mezen
- 76 Dieppe - Lycée polyvalent du Golf
- 76 Le Havre - Lycée Antoine-Laurent de Lavoisier
- ◆ 76 Le Havre - Lycée privé Saint-Vincent-de-Paul
- ◆ 76 Rouen - Lycée privé Providence Sainte-Thérèse

MÉTIERS DE LA RESTAURATION OPTION A MÉTIERS DU SERVICE ET DE LA RELATION CLIENTS

- 14 Dives-sur-Mer - Lycée professionnel Jean Jooris
- ◆ 14 Douvres-la-Délivrande - Lycée professionnel Notre-Dame de Nazareth
- 14 Ifs - Lycée François Rabelais
- 14 Lisieux - Lycée Paul Cornu
- 27 Bernay - Lycée Clément Ader
- 27 Louviers - Lycée polyvalent Jean-Baptiste Decrétot
- 50 Granville - Lycée hôtelier Maurice Marland
- 61 La Ferté-Macé - Lycée professionnel Flora Tristan
- 76 Barentin - Lycée professionnel Auguste Bartholdi
- 76 Canteleu - Lycée Georges Baptiste
- 76 Le Havre - Lycée Jules Le Cesne
- 76 Le Tréport - Lycée professionnel Le Hurle-Vent
- ◆ 76 Mesnières-en-Bray - Lycée polyvalent Saint-Joseph

MÉTIERS DE LA RESTAURATION OPTION B MÉTIERS DE LA CUISINE

- 14 Dives-sur-Mer - Lycée professionnel Jean Jooris
- ◆ 14 Douvres-la-Délivrande - Lycée professionnel Notre-Dame de Nazareth
- 14 Ifs - Lycée François Rabelais
- 14 Lisieux - Lycée Paul Cornu
- 27 Bernay - Lycée Clément Ader
- 27 Louviers - Lycée polyvalent Jean-Baptiste Decrétot
- 50 Granville - Lycée hôtelier Maurice Marland
- 61 La Ferté-Macé - Lycée professionnel Flora Tristan
- 76 Barentin - Lycée professionnel Auguste Bartholdi
- 76 Canteleu - Lycée Georges Baptiste
- 76 Le Havre - Lycée Jules Le Cesne
- 76 Le Tréport - Lycée professionnel Le Hurle-Vent
- ◆ 76 Mesnières-en-Bray - Lycée polyvalent Saint-Joseph

MÉTIERS DE LA SÉCURITÉ

- ◆ 14 Deauville - Lycée professionnel Saint-Joseph
- 14 Vire Normandie - Lycée professionnel Jean Mermoz
- 27 Évreux - Lycée professionnel Aristide Briand
- ◆ 50 Agneaux - Lycée professionnel Institut Saint-Lô
- ◆ 61 Alençon - Lycée Saint-François de Sales
- 76 Le Havre - Lycée professionnel Claude Monet
- ◆ 76 Rouen - Lycée privé Providence Sainte-Thérèse

MÉTIERS DE L'ACCUEIL

- 14 Bayeux - Lycée polyvalent Arcisse de Caumont
- ◆ 14 Caen - Lycée polyvalent Ste-Ursule
- 14 Ifs - Lycée François Rabelais
- ◆ 14 Lisieux - Lycée professionnel les Rosiers
- 27 Vernon - Lycée professionnel Georges Dumézil
- ◆ 50 Avranches - Lycée professionnel Notre-Dame de la Providence
- 50 Cherbourg-en-Cotentin - Lycée professionnel Sauxmarais
- 50 Saint-Lô - Lycée polyvalent Curie-Corot
- 61 Alençon - Lycée polyvalent Leclerc - Navarre
- 61 Flers - Lycée Jean Guéhenno
- 76 Bolbec - Lycée professionnel Pierre et Marie Curie
- 76 Elbeuf - Lycée des métiers Ferdinand Buisson
- 76 Le Grand-Quevilly - Lycée professionnel Val de Seine
- 76 Le Havre - Lycée Française de Grâce

- ◆ 76 Rouen - Lycée privé Providence Sainte-Thérèse
- 76 Rouen - Lycée professionnel Gustave Flaubert

MÉTIERS DE L'ÉLECTRICITÉ ET DE SES ENVIRONNEMENTS CONNECTÉS

- 14 Bayeux - Lycée polyvalent Arcisse de Caumont
- 14 Caen - Lycée Laplace - Dumont d'Urville
- ◆ 14 Caen - Lycée professionnel Institut Lemonnier
- 14 Condé-en-Normandie - Lycée Charles Tellier
- 14 Falaise - Lycée des métiers Guillaume le Conquérant
- 14 Lisieux - Lycée Paul Cornu
- 14 Mondeville - Lycée Jules Verne
- 27 Évreux - Lycée professionnel du bâtiment Augustin Hébert
- 27 Gisors - Lycée polyvalent Louise Michel
- 27 Les Andelys - Lycée Jean Moulin
- 27 Louviers - Lycée polyvalent Les Fontenelles
- 27 Pont-Audemer - Lycée professionnel Risle-Seine
- 50 Cherbourg-en-Cotentin - Lycée professionnel Edmond Doucet
- ◆ 50 Cherbourg-en-Cotentin - Lycée professionnel Ingénieur Cachin
- 50 Granville - Lycée Julliot de la Morandière
- 50 Saint-Lô - Lycée polyvalent Curie-Corot
- 61 Argentan - Lycée polyvalent Mézeray Gabriel
- 61 Flers - Lycée Jean Guéhenno
- 61 L'Aigle - Lycée Polyvalent Napoléon
- 76 Barentin - Lycée professionnel Auguste Bartholdi
- 76 Bolbec - Lycée Pierre de Coubertin
- 76 Dieppe - Lycée professionnel Émulation Dieppoise
- ◆ 76 Elbeuf - Lycée professionnel privé Notre-Dame
- 76 Fécamp - Lycée professionnel Descartes
- 76 Le Havre - Lycée Schuman-Perret
- ◆ 76 Le Mesnil-Esnard - Lycée privé la Châtaigneraie
- 76 Neufchâtel-en-Bray - Lycée Georges Brassens
- 76 Rouen - Lycée professionnel Grieu
- ◆ 76 Sainte-Adresse - Lycée privé Jeanne d'Arc - site De Gaulle
- 76 Sotteville-lès-Rouen - Lycée professionnel Marcel Sembat
- 76 Yvetot - Lycée Raymond Queneau

MÉTIERS DU COMMERCE ET DE LA VENTE OPTION A ANIMATION ET GESTION DE L'ESPACE COMMERCIAL

- 14 Bayeux - Lycée polyvalent Arcisse de Caumont
- ◆ 14 Caen - Lycée polyvalent Sainte-Ursule
- 14 Caen - Lycée professionnel Camille Claudel
- ◆ 14 Lisieux - Lycée professionnel les Rosiers
- 27 Bernay - Lycée Clément Ader
- ◆ 27 Évreux - Lycée privé Institution Notre-Dame Saint-François
- 27 Évreux - Lycée professionnel Aristide Briand
- 27 Gisors - Lycée polyvalent Louise Michel
- 27 Louviers - Lycée polyvalent Jean-Baptiste Decrétot
- ◆ 27 Pont-Audemer - Lycée professionnel privé Saint-Ouen
- 27 Pont-Audemer - Lycée professionnel Risle-Seine
- 27 Vernon - Lycée professionnel Georges Dumézil
- ◆ 27 Vernon - Lycée professionnel privé Sainte-Agnès
- ◆ 50 Agneaux - Lycée professionnel Institut Saint-Lô
- ◆ 50 Avranches - Lycée professionnel Notre-Dame de la Providence
- 50 Cherbourg-en-Cotentin - Lycée professionnel Sauxmarais
- ◆ 50 Cherbourg-en-Cotentin - Lycée professionnel Thomas Hélye - Centre La Bucaille
- ◆ 50 Granville - Maison familiale rurale de Granville
- 50 Saint-Lô - Lycée polyvalent Curie-Corot
- 61 Alençon - Lycée polyvalent Leclerc - Navarre
- 61 Argentan - Lycée polyvalent Mézeray Gabriel
- ◆ 61 Argentan - Lycée professionnel Jeanne d'Arc
- 61 Flers - Lycée Jean Guéhenno
- 61 Mortagne-au-Perche - Lycée Jean Monnet
- 76 Barentin - Lycée professionnel Auguste Bartholdi
- 76 Bolbec - Lycée professionnel Pierre et Marie Curie
- 76 Dieppe - Lycée polyvalent du Golf
- 76 Elbeuf - Lycée des métiers Ferdinand Buisson
- ◆ 76 Elbeuf - Lycée professionnel privé Notre-Dame
- 76 Fécamp - Lycée professionnel Descartes
- 76 Forges-les-Eaux - Lycée Delamare-Deboutteville
- 76 Le Havre - Lycée Françoise de Grâce
- 76 Le Havre - Lycée Jules Le Cesne
- ◆ 76 Le Havre - Lycée privé Saint-Vincent-de-Paul

- 76 Le Petit-Quevilly - Lycée Éliisa Lemonnier
- 76 Le Tréport - Lycée professionnel Le Hurle-Vent
- 76 Maromme - Lycée professionnel Bernard Palissy
- ◆ 76 Rouen - Lycée privé Providence Sainte-Thérèse
- 76 Rouen - Lycée professionnel Gustave Flaubert

MÉTIERS DU COMMERCE ET DE LA VENTE OPTION B PROSPECTION CLIENTÈLE ET VALORISATION DE L'OFFRE COMMERCIALE

- ◆ 14 Caen - Lycée polyvalent Sainte-Ursule
- 14 Caen - Lycée professionnel Camille Claudel

Hey, psst !

Un stage à trouver rapidement en Normandie ?

Il existe un site pour trouver **un Stage** proche de chez toi.

www.destination-metier.fr



- ◆ 27 Évreux - Lycée privé Institution Notre-Dame Saint-François
- 27 Évreux - Lycée professionnel Aristide Briand
- ◆ 27 Pont-Audemer - Lycée professionnel privé Saint-Ouen
- 27 Vernon - Lycée professionnel Georges Dumézil
- ◆ 27 Vernon - Lycée professionnel privé Sainte-Agnès
- 50 Cherbourg-en-Cotentin - Lycée professionnel Sauxmarais
- ◆ 50 Granville - Maison familiale rurale de Granville
- 50 Saint-Lô - Lycée polyvalent Curie-Corot
- ◆ 61 Argentan - Lycée professionnel Jeanne d'Arc
- ◆ 61 Flers - Lycée Saint-Thomas d'Aquin
- 61 Mortagne-au-Perche - Lycée Jean Monnet
- 76 Elbeuf - Lycée des métiers Ferdinand Buisson
- 76 Fécamp - Lycée professionnel Descartes
- ◆ 76 Le Havre - Lycée privé Saint-Vincent-de-Paul
- ◆ 76 Rouen - Lycée privé Providence Sainte-Thérèse
- 76 Rouen - Lycée professionnel Gustave Flaubert

MÉTIERS DU CUIR : MAROQUINERIE

- 27 Brionne - Lycée professionnel Augustin Boismard

MÉTIERS DU FROID ET DE SES ÉNERGIES RENOUVELABLES

- ◆ 14 Caen - Lycée professionnel Institut Lemonnier
- 27 Évreux - Lycée professionnel du bâtiment Augustin Hébert
- 50 Saint-Lô - Lycée polyvalent Curie-Corot
- 76 Le Havre - Lycée Schuman-Perret
- ◆ 76 Le Mesnil-Esnard - Lycée privé la Châtaigneraie
- 76 Neufchâtel-en-Bray - Lycée Georges Brassens

MICROTECHNIQUES

- 14 Caen - Lycée Laplace - Dumont d'Urville
- 76 Dieppe - Lycée professionnel Émulation Dieppoise
- 76 Saint-Étienne-du-Rouvray - Lycée Le Corbusier

MODÉLISATION ET PROTOTYPAGE 3D

- 14 Dives-sur-Mer - Lycée professionnel Jean Jooris
- 76 Dieppe - Lycée professionnel Émulation Dieppoise
- 76 Le Havre - Lycée professionnel

- Jules Siegfried
- 76 Maromme - Lycée professionnel Bernard Palissy

OPTIQUE LUNETTERIE

- ◆ 76 Elbeuf - Lycée professionnel privé Notre-Dame

ORGANISATION DE TRANSPORT DE MARCHANDISES

- 14 Bayeux - Lycée polyvalent Arcisse de Caumont
- 27 Gisors - Lycée polyvalent Louise Michel
- 76 Grand-Couronne - Lycée professionnel Fernand Léger
- 76 Le Havre - Lycée Antoine-Laurent de Lavoisier

ORGANISATION ET RÉALISATION DU GROS ŒUVRE

- 14 Caen - Lycée Laplace - Dumont d'Urville
- 27 Évreux - Lycée professionnel du bâtiment Augustin Hébert
- 50 Coutances - Lycée professionnel Thomas Pesquet
- 76 Le Havre - Lycée Schuman-Perret
- 76 Saint-Étienne-du-Rouvray - Lycée Le Corbusier

OUVRAGES DU BÂTIMENT : MÉTALLERIE

- 14 Dives-sur-Mer - Lycée professionnel Jean Jooris
- ◆ 76 Le Mesnil-Esnard - Lycée privé la Châtaigneraie
- 76 Maromme - Lycée professionnel Bernard Palissy

PERRUQUIER POSTICHEUR

- ◆ 76 Le Petit-Quevilly - Lycée professionnel privé de la coiffure Albert Pourrière

PHOTOGRAPHIE

- ◆ 76 Le Havre - Lycée privé Saint-Vincent-de-Paul

PILOTE DE LIGNE DE PRODUCTION

- 14 Falaise - Lycée des métiers Guillaume le Conquérant
- 76 Elbeuf - Lycée des métiers Ferdinand Buisson
- 76 Eu - Lycée Anguier

PLASTIQUES ET COMPOSITES

- 14 Mondeville - Lycée Jules Verne
- 76 Le Petit-Quevilly - Lycée professionnel Jean-Baptiste Colbert

POLYVALENT NAVIGANT PONT/MACHINE

- 76 Fécamp - Lycée maritime Anita Conti

PROCÉDÉS DE LA CHIMIE, DE L'EAU ET DES PAPIERS-CARTONS

- 50 Cherbourg-en-Cotentin - Lycée professionnel Sauxmarais
- 76 Elbeuf - Lycée des métiers Ferdinand Buisson
- 76 Franqueville-Saint-Pierre - Lycée Galilée
- 76 Le Havre - Lycée Schuman-Perret

PRODUCTION EN INDUSTRIES PHARMACEUTIQUE, ALIMENTAIRE ET COSMÉTIQUE

- 61 L'Aigle - Lycée Polyvalent Napoléon
- 76 Yvetot - Lycée agricole et agroalimentaire d'Yvetot

RÉALISATION DE PRODUITS IMPRIMÉS ET PLURIMÉDIA OPTION A PRODUCTIONS GRAPHIQUES

- 14 Lisieux - Lycée Paul Cornu
- 27 Évreux - Lycée professionnel Louis-Modeste Leroy

RÉALISATION DE PRODUITS IMPRIMÉS ET PLURIMÉDIA OPTION B PRODUCTIONS IMPRIMÉES

- 14 Lisieux - Lycée Paul Cornu
- 27 Évreux - Lycée professionnel Louis-Modeste Leroy

SERVICES AUX PERSONNES ET ANIMATION DANS LES TERRITOIRES

- ◆ 14 Les Moutiers-en-Cinglais - Maison familiale rurale
- ◆ 14 Maltot - Maison familiale rurale de Maltot
- ◆ 14 Saint-Désir - Maison familiale rurale de Saint-Désir
- ◆ 14 Vire Normandie - Maison familiale rurale de Vire
- ◆ 27 Bernay - Maison familiale rurale
- ◆ 27 Routot - Maison familiale rurale
- ◆ 50 Condé-sur-Vire - Maison familiale rurale de Condé-sur-Vire
- ◆ 50 La Hague - Maison familiale rurale d'Urville-Nacqueville
- ◆ 50 Saint-Sauveur-Villages - Maison familiale rurale de St-Sauveur-Villages
- ◆ 50 Vains - Maison familiale rurale de Vains
- ◆ 50 Valognes - Maison familiale rurale
- 61 Alençon - Lycée professionnel agricole d'Alençon
- ◆ 61 Giel-Courteilles - Lycée professionnel agricole Giel Don Bosco
- ◆ 61 Mortagne-au-Perche - Maison familiale rurale (services)
- ◆ 61 Nonant-le-Pin - Lycée professionnel rural privé Yves Vétel

- ◆ 61 Rives d'Andaine - Maison familiale rurale des Rives d'Andaine
- ◆ 61 Trun - Maison familiale rurale de Trun-Argentan
- ◆ 76 Criquetot-l'Esneval - Maison familiale rurale de Criquetot-l'Esneval
- ◆ 76 Forges-les-Eaux - Maison familiale rurale de Forges-les-Eaux
- ◆ 76 Mesnières-en-Bray - Lycée polyvalent Saint-Joseph
- 76 Neufchâtel-en-Bray - Lycée professionnel agricole du Pays de Bray
- ◆ 76 Saint-Valery-en-Caux - Maison familiale rurale
- ◆ 76 Tôtes - Maison familiale rurale

TECHNICIEN CONSEIL VENTE EN ALIMENTATION (PRODUITS ALIMENTAIRES ET BOISSONS)

- ◆ 27 Tourville-sur-Pont-Audemer - Lycée agricole privé
- ◆ 50 Percy-en-Normandie - Maison familiale rurale de Percy-en-Normandie
- ◆ 61 Mortagne-au-Perche - Maison familiale rurale de Mortagne-au-Perche (services)

TECHNICIEN CONSEIL VENTE EN ANIMALERIE

- ◆ 61 Mortagne-au-Perche - Maison familiale rurale de Mortagne-au-Perche (canins et animalerie)

TECHNICIEN CONSEIL VENTE UNIVERS JARDINERIE

- ◆ 14 Caen - Lycée agricole Lemonnier
- 50 Coutances - Campus Métiers Nature de Coutances - lycée agricole

TECHNICIEN CONSTRUCTEUR BOIS

- 14 Honfleur - Lycée Albert Sorel
- 27 Évreux - Lycée professionnel du bâtiment Augustin Hébert
- 50 Cherbourg-en-Cotentin - Lycée professionnel Edmond Doucet
- 61 La Ferté-Macé - Lycée des Andaines
- 76 Envermeu - Lycée des métiers du bois et de l'éco-construction

TECHNICIEN DE FABRICATION BOIS ET MATÉRIEAUX ASSOCIÉS

- 14 Caen - Lycée Laplace - Dumont d'Urville
- ◆ 61 Giel-Courteilles - Lycée professionnel Giel Don Bosco
- 61 L'Aigle - Lycée Polyvalent Napoléon
- 76 Saint-Étienne-du-Rouvray - Lycée Le Corbusier

TECHNICIEN D'ÉTUDES DU BÂTIMENT OPTION A ÉTUDES ET ÉCONOMIE

- 14 Caen - Lycée Laplace - Dumont d'Urville
- 27 Évreux - Lycée professionnel du bâtiment Augustin Hébert
- ◆ 50 Cherbourg-en-Cotentin - Lycée professionnel Ingénieur Cachin
- 50 Coutances - Lycée professionnel Thomas Pesquet
- 61 Argentan - Lycée polyvalent Mézeray Gabriel
- 76 Le Havre - Lycée Schuman-Perret
- 76 Saint-Étienne-du-Rouvray - Lycée Le Corbusier

TECHNICIEN D'ÉTUDES DU BÂTIMENT OPTION B ASSISTANT EN ARCHITECTURE

- 50 Coutances - Lycée professionnel Thomas Pesquet
- ◆ 61 Giel-Courteilles - Lycée professionnel Giel Don Bosco
- 76 Le Havre - Lycée Schuman-Perret

TECHNICIEN EN CHAUDRONNERIE INDUSTRIELLE

- 14 Lisieux - Lycée Paul Cornu
- 14 Mondeville - Lycée Jules Verne
- 14 Vire Normandie - Lycée professionnel Jean Mermoz
- 27 Bernay - Lycée Clément Ader
- 27 Les Andelys - Lycée Jean Moulin
- 27 Verneuil d'Avre et d'Iton - Lycée professionnel Porte de Normandie
- 50 Cherbourg-en-Cotentin - Lycée Alexis de Tocqueville
- 50 Cherbourg-en-Cotentin - Lycée professionnel Edmond Doucet
- 61 Alençon - Lycée professionnel Marcel Mezen
- 76 Bolbec - Lycée Pierre de Coubertin
- 76 Dieppe - Lycée professionnel Émulation Dieppoise
- 76 Elbeuf - Lycée des métiers Ferdinand Buisson
- 76 Fécamp - Lycée professionnel Descartes
- 76 Le Havre - Lycée Antoine-Laurent de Lavoisier
- 76 Neufchâtel-en-Bray - Lycée Georges Brassens

TECHNICIEN EN PROTHÈSE DENTAIRE

- ◆ 76 Elbeuf - Lycée professionnel privé Notre-Dame

TECHNICIEN EN RÉALISATION DE PRODUITS MÉCANIQUES OPTION RÉALISATION ET MAINTENANCE DES OUTILLAGES

- 14 Vire Normandie - Lycée professionnel Jean Mermoz
- 76 Eu - Lycée Anguier

TECHNICIEN EN RÉALISATION DE PRODUITS MÉCANIQUES OPTION RÉALISATION ET SUIVI DE PRODUCTIONS

- 14 Lisieux - Lycée Paul Cornu
- 27 Bernay - Lycée Clément Ader
- 27 Évreux - Lycée professionnel Louis-Modeste Leroy
- 27 Gisors - Lycée polyvalent Louise Michel
- 27 Vernon - Lycée professionnel Georges Dumézil
- 50 Cherbourg-en-Cotentin - Lycée professionnel Edmond Doucet
- 50 Saint-Lô - Lycée polyvalent Curie-Corot
- 61 L'Aigle - Lycée Polyvalent Napoléon
- 76 Bolbec - Lycée Pierre de Coubertin
- 76 Dieppe - Lycée professionnel Émulation Dieppoise
- 76 Le Havre - Lycée professionnel Jules Siegfried
- 76 Maromme - Lycée professionnel Bernard Palissy
- 76 Rouen - Lycée Blaise Pascal

TECHNICIEN MENUISIER AGENCEUR

- 14 Caen - Lycée Laplace - Dumont d'Urville
- ◆ 14 Caen - Lycée professionnel Institut Lemonnier
- 27 Brionne - Lycée professionnel Augustin Boismard
- 50 Coutances - Lycée professionnel Thomas Pesquet
- 61 La Ferté-Macé - Lycée des Andaines
- 76 Le Havre - Lycée Schuman-Perret
- 76 Saint-Étienne-du-Rouvray - Lycée Le Corbusier

TECHNIQUES D'INTERVENTIONS SUR INSTALLATIONS NUCLÉAIRES

- 76 Dieppe - Lycée professionnel Émulation Dieppoise

TRAVAUX PUBLICS

- 14 Caen - Lycée Laplace - Dumont d'Urville
- 76 Grand-Couronne - Lycée professionnel Fernand Léger

SECTION EUROPÉENNE

ALLEMAND

- 61 La Ferté-Macé - Lycée professionnel Flora Tristan

ANGLAIS

- 14 Bayeux - Lycée polyvalent Arcisse de Caumont
- 14 Caen - Lycée professionnel Camille Claudel
- 14 Caen - Lycée professionnel Victor Lépine
- 14 Dives-sur-Mer - Lycée professionnel Jean Jooris
- 14 Ifs - Lycée François Rabelais
- 14 Lisieux - Lycée Paul Cornu
- ◆ 14 Lisieux - Lycée professionnel les Rosiers
- 27 Bernay - Lycée Clément Ader
- 27 Brionne - Lycée professionnel Augustin Boismard
- 27 Évreux - Lycée Horti-Pôle
- ◆ 27 Évreux - Lycée privé Institution Notre-Dame Saint-François
- 27 Évreux - Lycée professionnel Aristide Briand
- 27 Évreux - Lycée professionnel du bâtiment Augustin Hébert
- 27 Évreux - Lycée professionnel Louis-Modeste Leroy
- 27 Louviers - Lycée polyvalent Jean-Baptiste Decréto
- ◆ 50 Avranches - Lycée professionnel

- Notre-Dame de la Providence
- 50 Cherbourg-en-Cotentin - Lycée Alexis de Tocqueville
- 50 Cherbourg-en-Cotentin - Lycée professionnel Edmond Doucet
- 50 Cherbourg-en-Cotentin - Lycée professionnel Sauxmarais
- 50 Coutances - Lycée professionnel Thomas Pesquet
- 50 Granville - Lycée hôtelier Maurice Marland
- 50 Saint-Hilaire-du-Harcouët - Lycée Claude Lehec
- 50 Saint-Lô - Lycée polyvalent Curie-Corot
- 61 Alençon - Lycée polyvalent Leclerc - Navarre
- 61 Alençon - Lycée professionnel Marcel Mezen
- 61 Argentan - Lycée polyvalent Mézeray Gabriel
- ◆ 61 Argentan - Lycée professionnel Jeanne d'Arc
- ◆ 61 Flers - Lycée Saint-Thomas d'Aquin
- 61 La Ferté-Macé - Lycée professionnel Flora Tristan
- 76 Bolbec - Lycée professionnel Pierre et Marie Curie
- 76 Canteleu - Lycée Georges Baptiste
- 76 Dieppe - Lycée polyvalent du Golf
- 76 Dieppe - Lycée professionnel Émulation Dieppoise

- 76 Elbeuf - Lycée des métiers Ferdinand Buisson
- ◆ 76 Elbeuf - Lycée professionnel privé Notre-Dame
- 76 Forges-les-Eaux - Lycée Delamare-Deboutteville
- 76 Le Grand-Quevilly - Lycée professionnel Val de Seine
- 76 Le Havre - Lycée Antoine-Laurent de Lavoisier
- 76 Le Havre - Lycée Françoise de Grâce
- 76 Le Havre - Lycée Jules Le Cesne
- 76 Le Havre - Lycée professionnel Jules Siegfried
- 76 Le Havre - Lycée Schuman-Perret
- 76 Maromme - Lycée professionnel Bernard Palissy
- 76 Rouen - Lycée professionnel Gustave Flaubert
- ◆ 76 Sainte-Adresse - Lycée privé Jeanne d'Arc - site De Gaulle
- 76 Sotteville-lès-Rouen - Lycée professionnel Marcel Sembat

ESPAGNOL

- 14 Caen - Lycée professionnel Victor Lépine
- ◆ 61 Argentan - Lycée professionnel Jeanne d'Arc
- 76 Canteleu - Lycée Georges Baptiste

SECTION PARTICULIÈRE

LANGUE DES SIGNES FRANÇAISE

- 27 Vernon - Lycée professionnel Georges Dumézil

- 76 Sotteville-lès-Rouen - Lycée professionnel Marcel Sembat

SECTION SPORTIVE

BASKET-BALL

- 76 Elbeuf - Lycée des métiers Ferdinand Buisson

ÉQUITATION

- 14 Saint-Pierre-en-Auge - Lycée agricole Le Robillard
- 61 Sées - Lycée agricole public de Sées

FOOTBALL

- 14 Mondeville - Lycée Jules Verne
- 50 Saint-Lô - Lycée polyvalent Curie-

- Corot
- 61 Alençon - Lycée polyvalent Leclerc - Navarre

GYMNASTIQUE

- 76 Elbeuf - Lycée des métiers Ferdinand Buisson

HANDBALL

- 14 Lisieux - Lycée Paul Cornu
- 27 Évreux - Lycée professionnel Louis-Modeste Leroy

PLONGÉE

- 14 Condé-en-Normandie - Lycée Charles Tellier

RUGBY

- 14 Honfleur - Lycée Albert Sorel
- 27 Évreux - Lycée professionnel Louis-Modeste Leroy
- 27 Mesnil-sur-Iton - Lycée agricole Édouard de Chambray
- 76 Offranville - Lycée professionnel Jean Rostand

SPORT-ÉTUDES

BASKET-BALL

- 27 Évreux - Lycée professionnel Louis-Modeste Leroy

BMX

- 27 Évreux - Lycée professionnel Louis-Modeste Leroy

FOOTBALL

- 27 Évreux - Lycée professionnel Louis-Modeste Leroy

HANDBALL

- 27 Évreux - Lycée professionnel Louis-Modeste Leroy

RUGBY

- 27 Évreux - Lycée professionnel Louis-Modeste Leroy

UNITÉS PARTICULIÈRES

UNITÉ LOCALISÉE POUR L'INCLUSION SCOLAIRE

- 14 Bayeux - Lycée polyvalent Arcisse de Caumont
- 14 Caen - Lycée Laplace - Dumont d'Urville
- 14 Caen - Lycée professionnel Camille Claudel
- ◆ 14 Caen - Lycée professionnel de l'Oasis
- ◆ 14 Caen - Lycée professionnel Institut Lemonnier
- 14 Caen - Lycée professionnel Victor Lépine
- 14 Dives-sur-Mer - Lycée professionnel Jean Jooris
- 14 Hérouville-Saint-Clair - EREA Yvonne Guégan
- 14 Lisieux - Lycée Paul Cornu
- ◆ 14 Lisieux - Lycée professionnel et CFA Victorine Magne
- 27 Bernay - Lycée Clément Ader
- 27 Brionne - Lycée professionnel Augustin Boismard
- 27 Évreux - Lycée professionnel du bâtiment Augustin Hébert
- 27 Gisors - Lycée polyvalent Louise Michel
- 27 Louviers - Lycée polyvalent Jean-Baptiste Decréto
- 27 Pont-Audemer - Lycée professionnel Risle-Seine
- 27 Vernon - Lycée professionnel Georges Dumézil
- 50 Cherbourg-en-Cotentin - Lycée Alexis de Tocqueville
- 50 Cherbourg-en-Cotentin - Lycée professionnel Edmond Doucet
- 50 Cherbourg-en-Cotentin - Lycée professionnel Sauxmarais
- 50 Coutances - Lycée professionnel Thomas Pesquet
- 50 Granville - Lycée Julliot de la Morandière
- 50 Saint-Lô - Établissement régional d'enseignement adapté Robert Doisneau
- 50 Saint-Lô - Lycée polyvalent Curie-Corot
- 61 Alençon - Lycée polyvalent Leclerc - Navarre

- 61 Argentan - Lycée polyvalent Mézeray Gabriel
- ◆ 61 Flers - Lycée Saint-Thomas d'Aquin
- 61 La Ferté-Macé - Lycée professionnel Flora Tristan
- 61 Mortagne-au-Perche - Lycée Jean Monnet
- 76 Barentin - Lycée professionnel Auguste Bartholdi
- 76 Bolbec - Lycée professionnel Pierre et Marie Curie
- 76 Canteleu - Lycée Georges Baptiste
- 76 Elbeuf - Lycée des métiers Ferdinand Buisson
- 76 Fécamp - Lycée professionnel Descartes
- 76 Forges-les-Eaux - Lycée Delamare-Deboutteville
- 76 Grand-Couronne - Lycée professionnel Fernand Léger
- 76 Le Grand-Quevilly - Lycée professionnel Val de Seine
- 76 Le Havre - Lycée Antoine-Laurent de Lavoisier
- 76 Le Havre - Lycée Françoise de Grâce
- 76 Le Havre - Lycée Jules Le Cesne
- 76 Le Havre - Lycée Schuman-Perret
- 76 Le Petit-Quevilly - Lycée Élixa Lemonnier
- 76 Le Tréport - Lycée professionnel Le Hurler-Vent
- 76 Maromme - Lycée professionnel Bernard Palissy
- 76 Neufchâtel-en-Bray - Lycée Georges Brassens
- 76 Offranville - Lycée professionnel Jean Rostand
- 76 Saint-Étienne-du-Rouvray - Lycée Le Corbusier
- ◆ 76 Sainte-Adresse - Lycée privé Jeanne d'Arc - site De Gaulle
- 76 Sotteville-lès-Rouen - Établissement régional d'enseignement adapté Françoise Dolto
- 76 Sotteville-lès-Rouen - Lycée professionnel Marcel Sembat
- 76 Yvetot - Lycée Raymond Queneau

UNITÉ PÉDAGOGIQUE POUR ÉLÈVES ALLOPHONES ARRIVANTS

- 14 Caen - Lycée Laplace - Dumont d'Urville
- 14 Dives-sur-Mer - Lycée professionnel Jean Jooris
- 14 Hérouville-Saint-Clair - EREA Yvonne Guégan
- 14 Ifs - Lycée François Rabelais
- 14 Lisieux - Lycée Paul Cornu
- 14 Mondeville - Lycée Jules Verne
- 14 Vire Normandie - Lycée professionnel Jean Mermoz
- 27 Brionne - Lycée professionnel Augustin Boismard
- 27 Évreux - Lycée professionnel du bâtiment Augustin Hébert
- 27 Évreux - Lycée professionnel Louis-Modeste Leroy
- 27 Verneuil d'Avre et d'Iton - Lycée professionnel Porte de Normandie
- 27 Vernon - Lycée professionnel Georges Dumézil
- 50 Coutances - Lycée professionnel Thomas Pesquet
- 50 Granville - Lycée Julliot de la Morandière
- 50 Saint-Lô - Lycée polyvalent Curie-Corot
- 61 Argentan - Lycée polyvalent Mézeray Gabriel
- 61 La Ferté-Macé - Lycée professionnel Flora Tristan
- 76 Barentin - Lycée professionnel Auguste Bartholdi
- 76 Elbeuf - Lycée des métiers Ferdinand Buisson
- 76 Le Havre - Lycée Françoise de Grâce
- 76 Le Havre - Lycée Jules Le Cesne
- 76 Le Havre - Lycée Schuman-Perret
- 76 Le Petit-Quevilly - Lycée Élixa Lemonnier
- 76 Le Petit-Quevilly - Lycée professionnel Jean-Baptiste Colbert
- 76 Maromme - Lycée professionnel Bernard Palissy
- 76 Saint-Étienne-du-Rouvray - Lycée Le Corbusier
- 76 Sotteville-lès-Rouen - Lycée professionnel Marcel Sembat

DESTINATION METIER

Trouver un stage ?
Échanger sur un métier
ou une formation ?



www.destination-metier.fr

Les établissements professionnels et leurs formations classés par département et par ville

Calvados.....	43
Eure.....	49
Manche.....	53
Orne.....	58
Seine-Maritime.....	63

- établissements publics
- ◆ établissements privés

Les données ont été récoltées en janvier 2026.

CALVADOS

Balleroy-sur-Drôme

◆ **MAISON FAMILIALE RURALE DE BALLEROY-SUR-DRÔME** - 81 rue des Forges - tél.: 02 31 21 68 48 - <http://www.balleroy.mfr.fr> - internat (filles-garçons)

CAPa

- Métiers de l'agriculture - Équins
- Métiers de l'agriculture - Ruminants

2^{de} pro

- Productions

Bac pro

- Conduite et gestion de l'entreprise agricole: polyculture élevage

Bayeux

■ **LYCÉE POLYVALENT ARCISSE DE CAUMONT** - 3 rue Baron Gérard - tél.: 02 31 51 18 80 - <https://arcisse-de-caumont.lycee.ac-normandie.fr> - internat (filles-garçons)

- Langues vivantes: anglais; allemand, espagnol

CAP

- Agent accompagnant au grand âge
- Déménageur sur véhicule utilitaire léger

2^{de} pro

- Métiers de la gestion administrative, du transport et de la logistique

- Métiers de la relation client
- Métiers des transitions numérique et énergétique

Bac pro

- Conducteur routier de marchandises
- Métiers de l'accueil
- Métiers de l'électricité et de ses environnements connectés

- Métiers du commerce et de la vente option A animation et gestion de l'espace commercial
- Organisation de transport de marchandises

Sections particulières

- Section européenne: anglais
- Unité localisée pour l'inclusion scolaire

Blangy-le-Château

◆ **MAISON FAMILIALE RURALE DE BLANGY-LE-CHÂTEAU** - 11 route du Mesnil - tél.: 02 31 64 72 39 - <http://mfrblangy.fr/> - internat (filles-garçons)

- Langues vivantes: anglais

CAPa

- Jardinier paysagiste
- Métiers de l'agriculture - Ruminants

2^{de} pro

- Nature-jardin-paysage-forêt
- Productions

Bac pro

- Aménagements paysagers
- Conduite et gestion de l'entreprise agricole: polyculture élevage

Caen

♦ **ÉCOLE DE PRODUCTION LEMONNIER 100% BOIS** - 60 rue d'Hérouville - tél.: 02 31 46 72 00 - <https://ecoledeproduction.institut-lemonnier.fr/> - internat (filles-garçons)

CAP

- Charpentier bois

♦ **INSTITUT DE FORMATION ESTHÉTIQUE ET COIFFURE** - 1/3 rue de l'Arquette - tél.: 02 31 84 28 50 - <http://www.ifec-normandie.com>

CAP

- Esthétique cosmétique parfumerie - Métiers de la coiffure

♦ **LYCÉE AGRICOLE LEMONNIER** - 60 rue d'Hérouville - tél.: 02 31 46 72 00 - <http://www.institutlemonnier.fr> - internat (filles-garçons)

- Langues vivantes: anglais, espagnol

2^{de} pro

- Alimentation, bio-industries et laboratoire
- Conseil-vente
- Nature-jardin-paysage-forêt
- Productions

Bac pro

- Aménagements paysagers
- Conduite de productions horticoles (arbres, arbustes, fruits, fleurs, légumes)
- Laboratoire contrôle qualité
- Technicien conseil vente univers jardinerie

CAPa

- Jardinier paysagiste
- Métiers de l'agriculture - Horticulture

■ **LYCÉE LAPLACE-DUMONT D'URVILLE** - 130 rue de la Délivrande - tél.: 02 31 93 04 30 - <https://dumont-laplace.lycee.ac-normandie.fr/> - internat (filles-garçons)

- Langues vivantes: anglais

CAP

- Couvreur
- Menuisier fabricant
- Métiers du plâtre et de l'isolation
- Peintre applicateur de revêtements

2^{de} pro

- Métiers de la construction durable, du bâtiment et des travaux publics
- Métiers de la réalisation d'ensembles mécaniques et industriels
- Métiers de l'agencement, de la menuiserie

et de l'ameublement
- Métiers des études et de la modélisation numériques du bâtiment
- Métiers des transitions numérique et énergétique

Bac pro

- Géomètre
- Installateur en chauffage, climatisation et énergies renouvelables
- Maintenance et efficacité énergétique
- Métiers de l'électricité et de ses environnements connectés

- Microtechniques
- Organisation et réalisation du gros œuvre
- Technicien de fabrication bois et matériaux associés
- Technicien d'études du bâtiment option A études et économie
- Technicien menuisier agencier
- Travaux publics

Sections particulières

- Unité localisée pour l'inclusion scolaire
- Unité pédagogique pour élèves allophones arrivants

♦ **LYCÉE POLYVALENT SAINTE-URSULE** - 1 place Wurzburg - tél.: 02 31 94 71 00 - <http://www.lycee-sainte-ursule.fr>

- Langues vivantes: anglais; allemand, espagnol, italien

CAP

- Équipier polyvalent du commerce
- Opérateur/opératrice Logistique

2^{de} pro

- Métiers de la gestion administrative, du transport et de la logistique
- Métiers de la relation client

Bac pro

- Assistance à la gestion des organisations et de leurs activités
- Métiers de la logistique

- Métiers de l'accueil
- Métiers du commerce et de la vente option A animation et gestion de l'espace commercial
- Métiers du commerce et de la vente option B prospection clientèle et valorisation de l'offre commerciale

■ **LYCÉE PROFESSIONNEL CAMILLE CLAUDEL** - 57 avenue Maréchal de Lattre de Tassigny - tél.: 02 31 53 16 16 - <https://camille-claudel.lycee.ac-normandie.fr>

- Langues vivantes: anglais; allemand, espagnol, italien

CAP

- Équipier polyvalent du commerce
- Production et service en restaurations (rapide, collective, cafétéria)

2^{de} pro

- Métiers de la relation client

Bac pro

- Accompagnement, soins et services à la personne
- Métiers du commerce et de la vente option A animation et gestion de l'espace

commercial
- Métiers du commerce et de la vente option B prospection clientèle et valorisation de l'offre commerciale

Sections particulières

- Section européenne: anglais
- Unité localisée pour l'inclusion scolaire

♦ **LYCÉE PROFESSIONNEL DE L'OASIS** - 18 rue de l'Oratoire - tél.: 02 31 27 72 00 - <http://www.oasis-caen.net>

- Langues vivantes: anglais

CAP

- Accompagnant éducatif petite enfance
- Agent accompagnant au grand âge

- Production et service en restaurations (rapide, collective, cafétéria)

Bac pro

- Accompagnement, soins et services à la personne

Sections particulières

- Unité localisée pour l'inclusion scolaire

♦ **LYCÉE PROFESSIONNEL INSTITUT LEMONNIER - 60 rue d'Hérouville - tél.: 02 31 46 72 00 - <http://www.institut-lemonnier.fr/> - internat (filles-garçons)**

- Langues vivantes: anglais

CAP

- Carrossier automobile
- Ébéniste
- Maintenance des matériels option C matériels d'espaces verts
- Menuisier fabricant
- Peintre automobile

2^{de} pro

- Métiers de la maintenance des matériels et

des véhicules

- Métiers de l'agencement, de la menuiserie et de l'ameublement
- Métiers des transitions numérique et énergétique
- Métiers du pilotage et de la maintenance d'installations automatisées

Bac pro

- Maintenance des systèmes de production connectés

- Maintenance des véhicules option véhicules légers

- Métiers de l'électricité et de ses environnements connectés
- Métiers du froid et de ses énergies renouvelables
- Technicien menuisier agencéur

Sections particulières

- Unité localisée pour l'inclusion scolaire

♦ **LYCÉE PROFESSIONNEL NOTRE-DAME DE LA FIDÉLITÉ - 8 rue du Petit Clos Saint Marc - tél.: 02 31 46 76 86 - <https://lycee-ndf.fr/>**

- Langues vivantes: anglais; espagnol

Bac pro

- Accompagnement, soins et services à la

personne

- Animation-enfance et personnes âgées

■ **LYCÉE PROFESSIONNEL VICTOR LÉPINE - 40 rue Victor Lépine - tél.: 02 31 52 51 00 - <https://lepine.lycee.ac-normandie.fr/>**

- Langues vivantes: anglais; allemand, espagnol, italien

CAP

- Esthétique cosmétique parfumerie
- Métiers de la mode - vêtement flou
- Métiers de la mode - vêtement tailleur
- Métiers de l'entretien des textiles option B pressing
- Tapissier d'ameublement en siège

2^{de} pro

- Métiers de la beauté & du bien-être
- Métiers de la gestion administrative, du transport et de la logistique

Bac pro

- Artisanat et métiers d'art option marchandisage visuel
- Artisanat et métiers d'art option tapissier

d'ameublement

- Assistance à la gestion des organisations et de leurs activités
- Esthétique cosmétique parfumerie
- Métiers de la coiffure
- Métiers de la couture et de la confection

Sections particulières

- Section européenne: anglais, espagnol
- Unité localisée pour l'inclusion scolaire

Colombelles

♦ **ÉCOLE DE PRODUCTION - MÉTAL ACADEMY - 8 rue de la Métallurgie - tél.: 02 31 72 63 22 - <https://metal-academy.com/la-structure>**

CAP

- Réalisations industrielles en chaudronnerie ou soudage option B soudage

Condé-en-Normandie

♦ **ÉCOLE DE PRODUCTION - FIL EN NORMANDIE - Rue des Drakkars - tél.: 06 68 70 76 52 - <https://www.filennormandie.fr/>**

CAP

- Métiers de la mode - vêtement flou

■ **LYCÉE CHARLES TELLIER - Route de Vire - tél.: 02 31 69 05 04 - <https://www.lyceetellier.fr/> - internat (filles-garçons)**

- Langues vivantes: anglais

2^{de} pro

- Métiers des transitions numérique et énergétique

Bac pro

- Cybersécurité, informatique et réseaux, électronique
- Métiers de l'électricité et de ses

environnements connectés

Sections particulières

- Section sportive: plongée

Deauville

♦ **LYCÉE PROFESSIONNEL SAINT-JOSEPH - 145 avenue de la République - tél.: 02 31 98 20 19 - <http://www.saintjodeauville.fr>**

- Langues vivantes: anglais; espagnol

CAP

- Accompagnant éducatif petite enfance

Bac pro

- Accompagnement, soins et services à la personne

- Métiers de la sécurité

Dives-sur-Mer

■ **LYCÉE PROFESSIONNEL JEAN JOORIS** - 1 rue Salvador Allende - tél.: 02 31 91 04 38 - <https://jean-jooris.lycee.ac-normandie.fr/> - internat (filles-garçons)

- Langues vivantes: anglais; espagnol

CAP

- Commercialisation et services en hôtel-café-restaurant
- Cuisine
- Métallier

2^{de} pro

- Métiers de la construction durable, du

bâtiment et des travaux publics
- Métiers de l'agencement, de la menuiserie et de l'ameublement
- Métiers de l'hôtellerie et de la restauration

Bac pro

- Étude et réalisation d'agencement
- Hygiène propreté stérilisation
- Métiers de la restauration option A métiers du service et de la relation clients

- Métiers de la restauration option B métiers de la cuisine
- Modélisation et prototypage 3D
- Ouvrages du bâtiment: métallerie

Sections particulières

- Section européenne: anglais
- Unité localisée pour l'inclusion scolaire
- Unité pédagogique pour élèves allophones arrivants

Douvres-la-Délivrande

◆ **LYCÉE PROFESSIONNEL NOTRE-DAME DE NAZARETH** - 20 rue de l'Arbalète - tél.: 02 31 36 12 12 - <http://www.notredamedenazareth.com> - internat (filles-garçons)

- Langues vivantes: anglais; allemand, espagnol

2^{de} pro

- Métiers de l'hôtellerie et de la restauration

Bac pro

- Accompagnement, soins et services à la personne
- Métiers de la restauration option A métiers

du service et de la relation clients
- Métiers de la restauration option B métiers de la cuisine

Falaise

■ **LYCÉE DES MÉTIERS GUILLAUME LE CONQUÉRANT** - 3 rue Louis Liard - tél.: 02 31 41 67 00 - <https://guillaume-le-conquerant-falaise.lycee.ac-normandie.fr> - internat (filles-garçons)

- Langues vivantes: anglais

CAP

- Accompagnant éducatif petite enfance

2^{de} pro

- Métiers des transitions numérique et

énergétique
- Métiers du pilotage et de la maintenance d'installations automatisées

Bac pro

- Accompagnement, soins et services à la

personne
- Maintenance des systèmes de production connectés
- Métiers de l'électricité et de ses environnements connectés
- Pilote de ligne de production

Hérouville-Saint-Clair

■ **ÉTABLISSEMENT RÉGIONAL D'ENSEIGNEMENT ADAPTÉ YVONNE GUÉGAN** - 1 route de Colombelles, Rive Bois de Lebisey - tél.: 02 31 47 59 11 - <https://yvonne-guegan.lycee.ac-normandie.fr> - internat (filles-garçons)

- Langues vivantes: anglais

CAP

- Agent accompagnant au grand âge
- Commercialisation et services en hôtel-café-restaurant
- Cuisine

- Interventions en maintenance technique des bâtiments
- Maçon
- Métiers de l'entretien des textiles option A blanchisserie
- Peintre applicateur de revêtements

CAPa

- Métiers de l'agriculture - Horticulture

Sections particulières

- Unité localisée pour l'inclusion scolaire
- Unité pédagogique pour élèves allophones arrivants

Honfleur

■ **LYCÉE ALBERT SOREL** - Avenue du Labrador - tél.: 02 31 81 68 68 - <https://albert-sorel.lycee.ac-normandie.fr> - internat (filles-garçons)

- Langues vivantes: anglais; allemand, espagnol

CAP

- Charpentier bois

2^{de} pro

- Métiers de la gestion administrative, du transport et de la logistique

Bac pro

- Métiers de la logistique
- Technicien constructeur bois

Sections particulières

- Section sportive: rugby

Ifs

■ **LYCÉE FRANÇOIS RABELAIS** - 1 rue Elsa Triolet - tél.: 02 31 46 52 50 - <https://rabelais.lycee.ac-normandie.fr> - internat (filles-garçons)

- Langues vivantes: anglais; allemand, espagnol

CAP

- Boulanger

- Commercialisation et services en hôtel-café-restaurant
- Pâtissier

2^{de} pro

- Métiers de la relation client
- Métiers de l'alimentation
- Métiers de l'hôtellerie et de la restauration

Bac pro

- Boulangerie-Pâtisserie option A

boulangerie

- Boulangerie-Pâtisserie option B pâtisserie
- Métiers de la restauration option A métiers du service et de la relation clients
- Métiers de la restauration option B métiers de la cuisine
- Métiers de l'accueil

Sections particulières

- Section européenne: anglais
- Unité localisée pour l'inclusion scolaire
- Unité pédagogique pour élèves allophones arrivants

Les Moutiers-en-Cinglais

◆ **MAISON FAMILIALE RURALE DE LES MOUTIERS-EN-CINGLAIS** - 200 route de La Bagotière - tél.: 02 31 27 94 94 - www.mfr-cfa-bagotiere.fr/ - internat (filles-garçons)

- Langues vivantes: anglais

CAPa

- Services aux personnes et vente en espace rural

Bac pro

- Services aux personnes et animation dans les territoires

Lisieux

■ **LYCÉE PAUL CORNU** - 9 rue Paul Cornu - tél.: 02 31 31 33 11 - <http://lycee-paul-cornu.fr> - internat (filles-garçons)

- Langues vivantes: anglais; espagnol

CAP

- Agent accompagnant au grand âge
- Arts de la reliure
- Équipier polyvalent du commerce
- Métallier
- Sérigraphie industrielle

2^{de} pro

- Métiers de la réalisation d'ensembles mécaniques et industriels
- Métiers de l'hôtellerie et de la restauration
- Métiers des industries graphiques et de la communication

- Métiers des transitions numérique et énergétique

Bac pro

- Accompagnement, soins et services à la personne
- Artisanat et métiers d'art option communication visuelle plurimédia
- Métiers de la restauration option A métiers du service et de la relation clients
- Métiers de la restauration option B métiers de la cuisine
- Métiers de l'électricité et de ses environnements connectés
- Réalisation de produits imprimés et

- plurimédia option A Productions graphiques
- Réalisation de produits imprimés et plurimédia option B Productions imprimées
- Technicien en chaudronnerie industrielle
- Technicien en réalisation de produits mécaniques option réalisation et suivi de Productions

Sections particulières

- Section européenne: anglais
- Section sportive: handball
- Unité localisée pour l'inclusion scolaire
- Unité pédagogique pour élèves allophones arrivants

◆ **LYCÉE PROFESSIONNEL ET CFA VICTORINE MAGNE** - 39 avenue du 6 Juin - tél.: 02 31 61 24 00 - <http://victorinemagne.apprentis-auteuil.org/> - internat (garçons)

- Langues vivantes: anglais

CAP

- Commercialisation et services en hôtel-café-restaurant
- Cuisine

- Menuisier fabricant

2^{de} pro

- Métiers de la construction durable, du bâtiment et des travaux publics

Bac pro

- Interventions sur le patrimoine bâti option A maçonnerie

Sections particulières

- Unité localisée pour l'inclusion scolaire

◆ **LYCÉE PROFESSIONNEL LES ROSIERS** - 17 chemin de Rocques - tél.: 02 31 48 21 80 - <https://lyceesfremontlesrosiers.fr/> - internat (filles-garçons)

- Langues vivantes: anglais; allemand, espagnol

2^{de} pro

- Métiers de la gestion administrative, du transport et de la logistique

- Métiers de la relation client

Bac pro

- Assistance à la gestion des organisations et de leurs activités
- Métiers de l'accueil

- Métiers du commerce et de la vente option A animation et gestion de l'espace commercial

Sections particulières

- Section européenne: anglais

Maltot

◆ **MAISON FAMILIALE RURALE DE MALTOT** - Le château - tél.: 02 31 26 94 98 - www.maltot-mfr.fr - internat (filles-garçons)

- Langues vivantes: anglais

2^{de} pro

- Productions

Bac pro

- Conduite et gestion de l'entreprise agricole: grandes cultures

- Conduite et gestion de l'entreprise agricole: polyculture élevage
- Services aux personnes et animation dans les territoires

- établissements publics
- ◆ établissements privés

Mondeville

■ **LYCÉE JULES VERNE** - 12 rue Lucien Bossoutrot - tél.: 02 31 84 40 90 - <https://jules-verne.lycee.ac-normandie.fr/> - internat (filles-garçons)

- Langues vivantes: anglais

CAP

- Métallier
- Peintre automobile
- Réalisations industrielles en chaudronnerie ou soudage option B soudage

2^{de} pro

- Métiers de la maintenance des matériels et des véhicules
- Métiers de la réalisation d'ensembles

mécaniques et industriels

- Métiers des transitions numérique et énergétique
- Métiers du pilotage et de la maintenance d'installations automatisées

Bac pro

- Carrossier Peintre automobile
- Cybersécurité, informatique et réseaux, électronique
- Maintenance des systèmes de production connectés

- Maintenance des véhicules option véhicules légers

- Métiers de l'électricité et de ses environnements connectés
- Plastiques et composites
- Technicien en chaudronnerie industrielle

Sections particulières

- Section sportive: football
- Unité pédagogique pour élèves allophones arrivants

Saint-Désir

◆ **MAISON FAMILIALE RURALE DE SAINT-DÉSIR** - 2109 route de Dives - tél.: 02 31 61 14 58 - www.mfr-saintdesir.fr - internat (filles-garçons)

- Langues vivantes: anglais

Bac pro

- Services aux personnes et animation dans les territoires

Saint-Pierre-en-Auge

■ **LYCÉE AGRICOLE LE ROBILLARD** - 938 route du Lycée Agricole, Lieury - tél.: 02 31 42 61 10 - www.le-robillard.fr - internat (filles-garçons)

- Langues vivantes: allemand, anglais, espagnol

2^{de} pro

- Productions

Bac pro

- Agroéquipement
- Conduite et gestion de l'entreprise agricole: grandes cultures

- Conduite et gestion de l'entreprise agricole: polyculture élevage

Sections particulières

- Section sportive: équitation

Vire Normandie

■ **LYCÉE AGRICOLE DE VIRE** - Route de Caen, Campus agricole - tél.: 02 31 66 18 10 - <http://www.tracy-vire.fr/> - internat (filles-garçons)

- Langues vivantes: anglais

CAPa

- Jardinier paysagiste

2^{de} pro

- Conseil-vente
- Nature-jardin-paysage-forêt
- Productions

Bac pro

- Aménagements paysagers
- Conduite et gestion de l'entreprise agricole: polyculture élevage
- Gestion des milieux naturels et de la faune

■ **LYCÉE PROFESSIONNEL JEAN MERMOZ** - 120 rue Georges Fauvel - tél.: 02 31 68 10 22 - <https://jean-mermoz.lycee.ac-normandie.fr/> - internat (filles-garçons)

- Langues vivantes: anglais; allemand, espagnol

CAP

- Production et service en restaurations (rapide, collective, cafétéria)

2^{de} pro

- Métiers de la gestion administrative, du transport et de la logistique

- Métiers de la réalisation d'ensembles mécaniques et industriels

Bac pro

- Assistance à la gestion des organisations et de leurs activités
- Logistique
- Métiers de la logistique
- Métiers de la couture et de la confection

- Métiers de la sécurité

- Technicien en chaudronnerie industrielle
- Technicien en réalisation de produits mécaniques option réalisation et maintenance des outillages

Sections particulières

- Unité pédagogique pour élèves allophones arrivants

◆ **MAISON FAMILIALE RURALE DE VIRE** - Route de Pont-Farcy - tél.: 02 31 68 01 05 - www.mfr-vire.fr - internat (filles-garçons)

Bac pro

- Services aux personnes et animation dans les territoires

EURE

Beaumesnil

◆ **ÉCOLE DE PRODUCTION - ÉCOLE DES SEMEURS** - 2 rue des Forges - tél.: 06 02 18 97 90 - <https://www.ecoledessemeurs.com/>

CAP

- Primeur

■ **LYCÉE CLÉMENT ADER** - 14 Côte Aristide Briand - tél.: 02 32 43 00 01 - <https://ader-bernay.lycee.ac-normandie.fr/> - internat (filles-garçons)

- Langues vivantes: anglais; espagnol

CAP

- Commercialisation et services en hôtel-café-restaurant

- Cuisine

- Équipier polyvalent du commerce

- Production et service en restaurations (rapide, collective, cafétéria)

2^{de} pro

- Métiers de la réalisation d'ensembles

mécaniques et industriels

- Métiers de la relation client

- Métiers de l'hôtellerie et de la restauration

- Métiers des transitions numérique et

énergétique

Bac pro

- Cybersécurité, informatique et réseaux, électronique

- Métiers de la restauration option A métiers du service et de la relation clients

- Métiers de la restauration option B métiers

de la cuisine

- Métiers du commerce et de la vente option A animation et gestion de l'espace commercial

- Technicien en chaudronnerie industrielle

- Technicien en réalisation de produits mécaniques option réalisation et suivi de Productions

Sections particulières

- Section européenne: anglais

- Unité localisée pour l'inclusion scolaire

◆ **LYCÉE PROFESSIONNEL PRIVÉ JEANNE D'ARC - SAINT ANSELME** - 11 rue Leprévost de Beaumont - tél.: 02 32 43 15 03 - <https://jasab.fr/> - internat (filles)

- Langues vivantes: anglais; allemand, espagnol

CAP

- Agent accompagnant au grand âge

2^{de} pro

- Métiers de la beauté & du bien-être

Bac pro

- Accompagnement, soins et services à la personne

- Esthétique cosmétique parfumerie

- Métiers de la coiffure

◆ **MAISON FAMILIALE RURALE DE BERNAY** - 199 rue de Bouffey, Le Haut Bouffey - tél.: 02 32 43 09 77 - www.mfr-bernay.fr - internat (filles-garçons)

- Langues vivantes: anglais

Bac pro

- Services aux personnes et animation dans les territoires

Brionne

■ **LYCÉE PROFESSIONNEL AUGUSTIN BOISMARD** - Rue Émile Neuville - tél.: 02 32 44 80 76 - <https://college-lycee.com/Lycee-professionnel-Augustin-Boismard/Brionne-0271606Z#general-information> - internat (filles-garçons)

- Langues vivantes: anglais

CAP

- Arts du bois option marqueteur

- Ébéniste

- Menuisier en sièges

- Menuisier installateur

- Sellerie générale

- Tapissier d'ameublement en décor

- Tapissier d'ameublement en siège

2^{de} pro

- Métiers de l'agencement, de la menuiserie et de l'ameublement

Bac pro

- Métiers du cuir: maroquinerie

- Technicien menuisier agencier

Sections particulières

- Section européenne: anglais

- Unité localisée pour l'inclusion scolaire

- Unité pédagogique pour élèves allophones arrivants

Évreux

◆ **ÉCOLE DE PRODUCTION** - L'Usin'Eure - 63 rue de Rome - tél.: 02 76 51 76 26 - <https://www.lusineure.fr/> - internat (filles-garçons)

CAP

- Conducteur d'installations de production

■ **LYCÉE HORTI-PÔLE** - 6 rue Georges Politzer - tél.: 02 32 28 26 32 - <http://www.eapevreux.fr> - internat (filles-garçons)

- Langues vivantes: anglais

2^{de} pro

- Nature-jardin-paysage-forêt

Bac pro

- Aménagements paysagers

- Gestion des milieux naturels et de la faune

Sections particulières

- Section européenne: anglais

Annuaire de la voie pro

◆ **LYCÉE PRIVÉ INSTITUTION NOTRE-DAME SAINT-FRANÇOIS - 8 rue Portevin - tél.: 02 32 33 06 42 - <http://www.ndsf.fr> - internat (garçons)**

- Langues vivantes: anglais; espagnol

CAP

- Équipier polyvalent du commerce

2^{de} pro

- Métiers de la gestion administrative, du transport et de la logistique

- Métiers de la relation client

Bac pro

- Assistance à la gestion des organisations et de leurs activités

- Métiers du commerce et de la vente option A animation et gestion de l'espace

commercial

- Métiers du commerce et de la vente option B prospection clientèle et valorisation de l'offre commerciale

Sections particulières

- Section européenne: anglais

■ **LYCÉE PROFESSIONNEL ARISTIDE BRIAND - 2 rue Pierre Sémard - tél.: 02 32 23 69 00 - <https://briand.lycee.ac-normandie.fr/> - internat (filles-garçons)**

- Langues vivantes: anglais; allemand, espagnol

2^{de} pro

- Métiers de la gestion administrative, du transport et de la logistique
- Métiers de la relation client

Bac pro

- Assistance à la gestion des organisations et de leurs activités

- Métiers de la logistique
- Métiers de la sécurité
- Métiers du commerce et de la vente option A animation et gestion de l'espace

commercial

- Métiers du commerce et de la vente option B prospection clientèle et valorisation de l'offre commerciale

Sections particulières

- Section européenne: anglais

■ **LYCÉE PROFESSIONNEL DU BÂTIMENT AUGUSTIN HÉBERT - 20 rue Du Guesclin - tél.: 02 32 33 28 11 - <https://hebert-evreux.lycee.ac-normandie.fr> - internat (garçons)**

- Langues vivantes: anglais; espagnol

CAP

- Électricien
- Interventions en maintenance technique des bâtiments
- Maçon
- Métallier
- Monteur en installations thermiques

2^{de} pro

- Métiers de la construction durable, du

bâtiment et des travaux publics

- Métiers des études et de la modélisation numériques du bâtiment
- Métiers des transitions numérique et énergétique

Bac pro

- Aménagement et finition du bâtiment
- Maintenance et efficacité énergétique
- Métiers de l'électricité et de ses environnements connectés
- Métiers du froid et de ses énergies

renouvelables

- Organisation et réalisation du gros œuvre
- Technicien constructeur bois
- Technicien d'études du bâtiment option A études et économie

Sections particulières

- Section européenne: anglais
- Unité localisée pour l'inclusion scolaire
- Unité pédagogique pour élèves allophones arrivants

■ **LYCÉE PROFESSIONNEL LOUISE-MODESTE LEROY - 32 rue Pierre Brossolette - tél.: 02 32 62 24 00 - <https://modeste-leroy.lycee.ac-normandie.fr/> - internat (filles-garçons)**

- Langues vivantes: anglais

2^{de} pro

- Métiers de la maintenance des matériels et des véhicules
- Métiers de la réalisation d'ensembles mécaniques et industriels
- Métiers des industries graphiques et de la communication
- Métiers des transitions numérique et énergétique
- Métiers du pilotage et de la maintenance d'installations automatisées

Bac pro

- Accompagnement, soins et services à la personne
- Artisanat et métiers d'art option communication visuelle plurimédia
- Cybersécurité, informatique et réseaux, électronique
- Maintenance des systèmes de production connectés
- Maintenance des véhicules option véhicules légers
- Réalisation de produits imprimés et plurimédia option A Productions graphiques

- Réalisation de produits imprimés et plurimédia option B Productions imprimées
- Technicien en réalisation de produits mécaniques option réalisation et suivi de Productions

Sections particulières

- Section européenne: anglais
- Section sportive: handball, rugby
- Sport-étude: basket-ball, BMX, football, handball, rugby
- Unité pédagogique pour élèves allophones arrivants

Gisors

■ **LYCÉE POLYVALENT LOUISE MICHEL - 23 rue d'Eragy - tél.: 02 32 27 69 80 - <https://louise-michel.lycee.ac-normandie.fr/> - internat (filles-garçons)**

- Langues vivantes: anglais; allemand, espagnol

CAP

- Production et service en restaurations (rapide, collective, cafétéria)

2^{de} pro

- Métiers de la gestion administrative, du transport et de la logistique
- Métiers de la réalisation d'ensembles mécaniques et industriels

- Métiers de la relation client
- Métiers des transitions numérique et énergétique

Bac pro

- Accompagnement, soins et services à la personne
- Assistance à la gestion des organisations et de leurs activités
- Métiers de l'électricité et de ses environnements connectés

- Métiers du commerce et de la vente option A animation et gestion de l'espace commercial

- Organisation de transport de marchandises
- Technicien en réalisation de produits mécaniques option réalisation et suivi de Productions

Sections particulières

- Unité localisée pour l'inclusion scolaire

Le Neubourg

■ **LYCÉE PROFESSIONNEL AGRICOLE GILBERT MARTIN** - 3 rue Pierre Corneille - tél.: 02 32 35 15 80 - <http://www.educagri27.fr> - internat (filles-garçons)

- Langues vivantes: anglais, espagnol

2^{de} pro

- Métiers de la maintenance des matériels et des véhicules
- Productions

Bac pro

- Conduite et gestion de l'entreprise agricole: grandes cultures
- Conduite et gestion de l'entreprise agricole: polyculture élevage
- Maintenance des matériels option A matériels agricoles

Les Andelys

■ **LYCÉE JEAN MOULIN** - Rue Maréchal Foch - tél.: 02 32 54 09 31 - <http://lycee-jeanmoulin-andelys.fr/> - internat (filles-garçons)

- Langues vivantes: anglais; allemand, espagnol

2^{de} pro

- Métiers de la gestion administrative, du transport et de la logistique
- Métiers de la maintenance des matériels et des véhicules

- Métiers de la réalisation d'ensembles mécaniques et industriels
- Métiers des transitions numérique et énergétique

Bac pro

- Assistance à la gestion des organisations et de leurs activités

- Carrossier Peintre automobile
- Maintenance des véhicules option véhicules légers
- Métiers de l'électricité et de ses environnements connectés
- Technicien en chaudronnerie industrielle

Louviers

■ **LYCÉE POLYVALENT JEAN-BAPTISTE DECRÉTOT** - 7 rue de la Gare - tél.: 02 32 40 14 29 - <https://decretot.lycee.ac-normandie.fr> - internat (filles-garçons)

- Langues vivantes: anglais; allemand, espagnol

CAP

- Accompagnant éducatif petite enfance

2^{de} pro

- Métiers de la relation client
- Métiers de l'hôtellerie et de la restauration

Bac pro

- Métiers de la restauration option A métiers du service et de la relation clients
- Métiers de la restauration option B métiers

de la cuisine

- Métiers du commerce et de la vente option A animation et gestion de l'espace commercial

Sections particulières

- Section européenne: anglais
- Unité localisée pour l'inclusion scolaire

■ **LYCÉE POLYVALENT LES FONTENELLES** - Chemin des Fontenelles - tél.: 02 32 40 92 60 - <https://fontenelles.lycee.ac-normandie.fr> - internat (filles-garçons)

- Langues vivantes: anglais

CAP

- Électricien

2^{de} pro

- Métiers des transitions numérique et énergétique
- Métiers du pilotage et de la maintenance d'installations automatisées

Bac pro

- Maintenance des systèmes de production connectés
- Métiers de l'électricité et de ses environnements connectés

Pont-Audemer

◆ **LYCÉE PROFESSIONNEL PRIVÉ SAINT-OUEN** - 67 route de Honfleur, Saint-Germain-Village - tél.: 02 32 20 31 80 - <http://www.groupe-saint-ouen.fr> - internat (filles-garçons)

- Langues vivantes: anglais; allemand, espagnol

CAP

- Équipier polyvalent du commerce

2^{de} pro

- Métiers de la relation client

Bac pro

- Métiers du commerce et de la vente option A animation et gestion de l'espace commercial
- Métiers du commerce et de la vente option B prospection clientèle et valorisation de l'offre commerciale

■ établissements publics

◆ établissements privés

Annuaire de la voie pro

■ LYCÉE PROFESSIONNEL RISLE-SEINE - Rue des Déportés - tél.: 02 32 41 46 55 - <https://lyceerisleseine.fr/> - internat (filles-garçons)

- Langues vivantes: anglais; espagnol

CAP

- Accompagnant éducatif petite enfance
- Électricien

2^{de} pro

- Métiers de la gestion administrative, du transport et de la logistique
- Métiers de la maintenance des matériels et des véhicules
- Métiers de la relation client

- Métiers des transitions numérique et énergétique
- Métiers du pilotage et de la maintenance d'installations automatisées

Bac pro

- Accompagnement, soins et services à la personne
- Assistance à la gestion des organisations et de leurs activités
- Maintenance des systèmes de production

- connectés
- Maintenance des véhicules option véhicules légers
- Métiers de l'électricité et de ses environnements connectés
- Métiers du commerce et de la vente option A animation et gestion de l'espace commercial

Sections particulières

- Unité localisée pour l'inclusion scolaire

Routot

◆ MAISON FAMILIALE RURALE DE ROUTOT - 20 avenue du Général de Gaulle - tél.: 02 32 57 31 73 - <http://mfr-routot.fr> - internat (filles-garçons)

- Langues vivantes: anglais

CAPa

- Services aux personnes et vente en espace rural

Bac pro

- Services aux personnes et animation dans les territoires

Tourville-sur-Pont-Audemer

◆ LYCÉE AGRICOLE PRIVÉ - 1711 route de Lisieux - tél.: 02 32 41 11 15 - <http://lycee-agricole-privé-tourville.fr> - internat (filles-garçons)

- Langues vivantes: allemand, anglais, espagnol

2^{de} pro

- Conseil-vente
- Productions

Bac pro

- Conduite et gestion de l'entreprise agricole: polyculture élevage
- Technicien conseil vente en alimentation (produits alimentaires et boissons)

Verneuil d'Avre et d'Iton

■ LYCÉE PROFESSIONNEL PORTE DE NORMANDIE - 830 boulevard des Poissonniers - tél.: 02 32 60 60 60 - <https://porte-normandie.lycee.ac-normandie.fr/> - internat (filles-garçons)

- Langues vivantes: anglais, espagnol

CAP

- Électricien
- Équipier polyvalent du commerce
- Réalisations industrielles en chaudronnerie ou soudage option A chaudronnerie

- Réalisations industrielles en chaudronnerie ou soudage option B soudage

2^{de} pro

- Métiers de la gestion administrative, du transport et de la logistique
- Métiers de la réalisation d'ensembles mécaniques et industriels

Bac pro

- Assistance à la gestion des organisations et de leurs activités
- Technicien en chaudronnerie industrielle

Sections particulières

- Unité pédagogique pour élèves allophones arrivants

Vernon

■ LYCÉE PROFESSIONNEL GEORGES DUMÉZIL - Route d'Ivry - tél.: 02 32 71 23 00 - <https://dumézil.lycee.ac-normandie.fr/> - internat (filles-garçons)

- Langues vivantes: anglais; allemand, espagnol

CAP

- Agent accompagnant au grand âge
- Équipier polyvalent du commerce
- Production et service en restaurations (rapide, collective, cafétéria)

2^{de} pro

- Métiers de la réalisation d'ensembles mécaniques et industriels

- Métiers de la relation client
- Métiers du pilotage et de la maintenance d'installations automatisées

Bac pro

- Accompagnement, soins et services à la personne
- Maintenance des systèmes de production connectés
- Métiers de l'accueil
- Métiers du commerce et de la vente option A animation et gestion de l'espace commercial

- Métiers du commerce et de la vente option B prospection clientèle et valorisation de l'offre commerciale
- Technicien en réalisation de produits mécaniques option réalisation et suivi de Productions

Sections particulières

- Unité localisée pour l'inclusion scolaire
- Unité pédagogique pour élèves allophones arrivants
- Langue des signes française

◆ **LYCÉE PROFESSIONNEL PRIVÉ SAINTE-AGNÈS** - 126 rue d'Albufera - tél.: 02 32 51 14 86 - <https://www.jdasa.fr/>

- Langues vivantes: anglais; espagnol

CAP

- Équipier polyvalent du commerce

2^{de} pro

- Métiers de la relation client

Bac pro

- Métiers du commerce et de la vente

option A animation et gestion de l'espace commercial

- Métiers du commerce et de la vente option B prospection clientèle et valorisation de l'offre commerciale

MANCHE

Agneaux

◆ **LYCÉE PROFESSIONNEL INSTITUT SAINT-LÔ** - 1 rue de l'Oratoire - tél.: 02 33 77 17 17 - <http://www.institut-saint-lo.fr/> - internat (filles-garçons)

- Langues vivantes: anglais; espagnol

2^{de} pro

- Métiers de la relation client

Bac pro

- Métiers de la sécurité
- Métiers du commerce et de la vente option A animation et gestion de l'espace commercial

Avranches

◆ **LYCÉE PROFESSIONNEL NOTRE-DAME DE LA PROVIDENCE** - 9 rue Chanoine Béranger - tél.: 02 33 58 02 22 - <https://ndlpavranches.fr/> - internat (filles-garçons)

- Langues vivantes: anglais; allemand, espagnol

2^{de} pro

- Métiers de la relation client

Bac pro

- Métiers de l'accueil
- Métiers du commerce et de la vente

option A animation et gestion de l'espace commercial

Sections particulières

- Section européenne: anglais

Carentan les Marais

◆ **INSTITUTION NOTRE-DAME - LYCÉE PROFESSIONNEL** - 43 rue Séblin - tél.: 02 33 71 67 00 - <http://www.notredamecarentan.fr>

- Langues vivantes: anglais; allemand, espagnol

2^{de} pro

- Métiers de la gestion administrative, du transport et de la logistique

Bac pro

- Accompagnement, soins et services à la personne
- Métiers de la logistique

Cherbourg-en-Cotentin

■ **LYCÉE ALEXIS DE TOCQUEVILLE** - 34 avenue Henri Poincaré - tél.: 02 33 88 35 00 - <http://www.lycee-tocqueville.fr> - internat (filles-garçons)

- Langues vivantes: anglais; espagnol

CAP

- Accompagnant éducatif petite enfance
- Agent accompagnant au grand âge
- Métiers de la mode - vêtement flou
- Production et service en restaurations (rapide, collective, cafétéria)

2^{de} pro

- Métiers de la réalisation d'ensembles mécaniques et industriels
- Métiers des transitions numérique et énergétique
- Métiers du pilotage et de la maintenance d'installations automatisées

Bac pro

- Animation-enfance et personnes âgées
- Cybersécurité, informatique et réseaux, électronique

- Maintenance des systèmes de production connectés
- Métiers de la couture et de la confection
- Technicien en chaudronnerie industrielle

Sections particulières

- Section européenne: anglais
- Unité localisée pour l'inclusion scolaire

■ établissements publics

◆ établissements privés

■ **LYCÉE PROFESSIONNEL EDMOND DOUCET** - Rue Paul Doumer, Equeurdreville-Hainneville - tél.: 02 33 87 23 40 - <https://www.lycee-doucet.fr/> - internat (filles-garçons)

- Langues vivantes: anglais; espagnol

CAP

- Charpentier de marine
- Menuisier fabricant
- Métallier

2^{de} pro

- Métiers de la gestion administrative, du transport et de la logistique
- Métiers de la réalisation d'ensembles

mécaniques et industriels

- Métiers des transitions numérique et énergétique
- Métiers du pilotage et de la maintenance d'installations automatisées

Bac pro

- Assistance à la gestion des organisations et de leurs activités
- Métiers de la logistique
- Métiers de l'électricité et de ses

environnements connectés

- Technicien constructeur bois
- Technicien en chaudronnerie industrielle
- Technicien en réalisation de produits mécaniques option réalisation et suivi de Productions

Sections particulières

- Section européenne: anglais
- Unité localisée pour l'inclusion scolaire

◆ **LYCÉE PROFESSIONNEL INGÉNIEUR CACHIN** - 4 rue Ingénieur Cachin - tél.: 02 33 23 42 90 - <https://lyceecachincherbourg.fr/>

- Langues vivantes: anglais

CAP

- Électricien
- Monteur en installations thermiques

2^{de} pro

- Métiers des études et de la modélisation numériques du bâtiment
- Métiers des transitions numérique et énergétique

Bac pro

- Installateur en chauffage, climatisation et énergies renouvelables
- Maintenance et efficacité énergétique
- Métiers de l'électricité et de ses environnements connectés
- Technicien d'études du bâtiment option A études et économie

■ **LYCÉE PROFESSIONNEL MARITIME ET AQUACOLE DANIEL RIGOLET** - Rue de Matignon - tél.: 02 33 88 57 10 - <http://www.ipma-daniel-rigolet.fr> - internat (filles-garçons)

- Langues vivantes: anglais

CAP

- Maritime

2^{de} pro

- Métiers de la mer

Bac pro

- Conduite et gestion des entreprises maritimes - commerce/plaisance

professionnelle option voile

- Conduite et gestion des entreprises maritimes - pêche
- Cultures marines
- Électromécanicien marine

■ **LYCÉE PROFESSIONNEL SAUXMARAIS** - 444 rue de la Chasse aux Loups, Tourlaville - tél.: 02 33 22 40 54 - <http://www.lycee-sauxmarais.fr/> - internat (filles-garçons)

- Langues vivantes: anglais; allemand, espagnol

CAP

- Carrossier automobile
- Équipier polyvalent du commerce
- Opérateur/opératrice Logistique

2^{de} pro

- Métiers de la maintenance des matériels et des véhicules

- Métiers de la relation client
- Métiers du pilotage et de la maintenance d'installations automatisées

Bac pro

- Carrossier Peintre automobile
- Maintenance des véhicules option véhicules légers
- Métiers de l'accueil
- Métiers du commerce et de la vente option A animation et gestion de l'espace

commercial

- Métiers du commerce et de la vente option B prospection clientèle et valorisation de l'offre commerciale
- Procédés de la chimie, de l'eau et des papiers-cartons

Sections particulières

- Section européenne: anglais
- Unité localisée pour l'inclusion scolaire

◆ **LYCÉE PROFESSIONNEL THOMAS HÉLYE** - Centre La Bucaille - 87 rue Emmanuel Liais - tél.: 02 33 78 14 24 - <http://www.lycee-thomas-helye.fr>

- Langues vivantes: anglais; espagnol

2^{de} pro

- Métiers de la gestion administrative, du transport et de la logistique

- Métiers de la relation client

Bac pro

- Assistance à la gestion des organisations et de leurs activités

- Métiers du commerce et de la vente option A animation et gestion de l'espace commercial

Condé-sur-Vire

◆ **MAISON FAMILIALE RURALE DE CONDÉ-SUR-VIRE** - 10 route de Torigni - tél.: 02 33 77 13 77 - <http://www.mfr-ireo-conde.fr> - internat (filles-garçons)

- Langues vivantes: anglais

CAPa

- Métiers de l'agriculture - Grandes cultures

2^{de} pro

- Productions

Bac pro

- Agroéquipement
- Services aux personnes et animation dans les territoires

Coutances

■ **CAMPUS MÉTIERS NATURE DE COUTANCES - LYCÉE AGRICOLE** - Rue de Regnéville , La Quibouquière - tél. : 02 33 19 41 10 - <https://www.campusagri.fr/> - internat (filles-garçons)

- Langues vivantes: allemand, anglais, espagnol

2^{de} pro

- Conseil-vente

- Nature-jardin-paysage-forêt
- Productions

Bac pro

- Aménagements paysagers

- Conduite de productions horticoles (arbres, arbustes, fruits, fleurs, légumes)
- Conduite et gestion de l'entreprise agricole: polyculture élevage
- Technicien conseil vente univers jardinerie

■ **LYCÉE PROFESSIONNEL THOMAS PESQUET** - 5-7 rue des Courtilles - tél.: 02 33 17 09 00 - <http://lyceesdesmetiers-coutances.fr/> - internat (filles-garçons)

- Langues vivantes: anglais; allemand, espagnol

CAP

- Maroquinerie
- Menuisier fabricant
- Métallier
- Métiers de la mode - chapelier-modiste
- Métiers de la mode - vêtement flou

2^{de} pro

- Métiers de la construction durable, du bâtiment et des travaux publics
- Métiers de la gestion administrative, du transport et de la logistique
- Métiers de l'agencement, de la menuiserie

et de l'ameublement
- Métiers des études et de la modélisation numériques du bâtiment
- Métiers des transitions numérique et énergétique

Bac pro

- Accompagnement, soins et services à la personne
- Aménagement et finition du bâtiment
- Assistance à la gestion des organisations et de leurs activités
- Étude et réalisation d'agencement
- Hygiène propreté stérilisation
- Installateur en chauffage, climatisation et

énergies renouvelables
- Maintenance et efficacité énergétique
- Métiers de la couture et de la confection
- Organisation et réalisation du gros œuvre
- Technicien d'étude du bâtiment option B assistant en architecture
- Technicien d'études du bâtiment option A études et économie
- Technicien menuisier agenceur

Sections particulières

- Section européenne: anglais
- Unité localisée pour l'inclusion scolaire
- Unité pédagogique pour élèves allophones arrivants

◆ **MAISON FAMILIALE RURALE DE COUTANCES** - 79 avenue de la Division Leclerc - tél.: 02 33 19 11 90 - <https://cfa-mfr-coutances.fr> - internat (filles-garçons)

- Langues vivantes: anglais

CAPa

- Jardinier paysagiste

- Métiers de l'agriculture - Horticulture

2^{de} pro

- Nature-jardin-paysage-forêt

Bac pro

- Aménagements paysagers

Graignes-Mesnil-Angot

◆ **AFASEC - CAMPUS DE GRAIGNES** - 6 rue de l'Hippodrome - tél.: 02 33 56 81 58 - <https://www.afasec.fr/> - internat (filles-garçons)

- Langues vivantes: anglais

2^{de} pro

- Productions

Granville

■ **LYCÉE HÔTELIER MAURICE MARLAND** - 159 rue des Lycées - tél.: 02 33 50 40 95 - <https://www.lyceehoteliergranville.fr/> - internat (filles-garçons)

- Langues vivantes: anglais; allemand, espagnol

CAP

- Agent accompagnant au grand âge
- Commercialisation et services en hôtel-café-restaurant

- Cuisine

2^{de} pro

- Métiers de l'hôtellerie et de la restauration

Bac pro

- Métiers de la restauration option A métiers

du service et de la relation clients
- Métiers de la restauration option B métiers de la cuisine

Sections particulières

- Section européenne: anglais

■ **LYCÉE JULLIOT DE LA MORANDIÈRE** - 12 rue de la Crête - tél.: 02 33 90 74 77 - <https://julliot.lycee.ac-normandie.fr/> - internat (filles-garçons)

- Langues vivantes: anglais

CAP

- Peintre automobile

2^{de} pro

- Métiers de la maintenance des matériels et des véhicules
- Métiers des transitions numérique et énergétique

Bac pro

- Carrossier Peintre automobile
- Cybersécurité, informatique et réseaux, électronique
- Maintenance des véhicules option véhicules légers
- Maintenance nautique
- Métiers de l'électricité et de ses environnements connectés

Sections particulières

- Unité localisée pour l'inclusion scolaire
- Unité pédagogique pour élèves allophones arrivants

◆ **MAISON FAMILIALE RURALE DE GRANVILLE** - 121 rue des Routils - tél.: 02 33 50 05 72 - <http://www.mfr-granville.fr/> - internat (filles-garçons)

- Langues vivantes: anglais

2^{de} pro

- Métiers de la relation client
- Productions

Bac pro

- Conduite de productions aquacoles
- Conduite et gestion de l'entreprise agricole: polyculture élevage
- Métiers du commerce et de la vente

option A animation et gestion de l'espace commercial

- Métiers du commerce et de la vente option B prospection clientèle et valorisation de l'offre commerciale

La Hague

◆ **MAISON FAMILIALE RURALE D'URVILLE-NACQUEVILLE** - 7 allée Saint-Martin - Urville-Nacqueville - tél.: 02 33 03 59 03 - <https://www.mfr.la-hague.fr> - internat (filles-garçons)

- Langues vivantes: anglais

CAPa

- Services aux personnes et vente en espace rural

Bac pro

- Services aux personnes et animation dans les territoires

Les Loges-Marchis

■ **AGRI'PÔLE SAINT-HILAIRE DU HARCOUËT** - 400 route de Fougères - tél.: 02 33 91 02 20 - <http://www.agripole-st-hilaire.fr> - internat (filles-garçons)

- Langues vivantes: allemand, anglais, espagnol

2^{de} pro

- Productions

Bac pro

- Conduite et gestion de l'entreprise agricole: polyculture élevage
- Conduite et gestion de l'entreprise hippique

Montebourg

◆ **LYCÉE PROFESSIONNEL AGRICOLE LA SALLE** - Route de Quinéville - tél.: 02 33 41 10 05 - <http://www.lasalle-montebourg.fr> - internat (filles-garçons)

- Langues vivantes: anglais

CAPa

- Métiers de l'agriculture - Ruminants

2^{de} pro

- Productions

Bac pro

- Agroéquipement
- Conduite et gestion de l'entreprise agricole: polyculture élevage

Mortain-Bocage

■ **LYCÉE ROBERT DE MORTAIN** - 30 rue de la 30e Division Américaine - tél.: 02 33 59 00 76 - <https://robert-de-mortain.lycee.ac-normandie.fr> - internat (filles-garçons)

- Langues vivantes: anglais

CAP

- Équipier polyvalent du commerce

Bac pro

- Accompagnement, soins et services à la personne

◆ **MAISON FAMILIALE RURALE DE MORTAIN-BOCAGE** - Belle Étoile - tél.: 02 33 79 07 90 - <http://www.mortain.mfr.fr> - internat (filles-garçons)

CAPa

- Métiers de l'agriculture - Ruminants

2^{de} pro

- Productions

Bac pro

- Conduite et gestion de l'entreprise agricole: polyculture élevage

Percy-en-Normandie

◆ **MAISON FAMILIALE RURALE DE PERCY-EN-NORMANDIE** - 15 rue Jean Lecouturier - tél.: 02 33 61 21 86 - <https://www.percy.mfr.fr> - internat (filles-garçons)

- Langues vivantes: anglais

CAPa

- Services aux personnes et vente en espace rural

2^{de} pro

- Conseil-vente

Bac pro

- Technicien conseil vente en alimentation (produits alimentaires et boissons)

Pont-Hébert

■ **LYCÉE AGRICOLE AGROALIMENTAIRE ET LABORATOIRE SAINT-LÔ THÈRE** - 1328 rue des Douves - Le Hommet-d'Arthenay -
tél.: 02 33 77 80 80 - <http://www.saint-lo-there.fr> - internat (filles-garçons)

- Langues vivantes: allemand, anglais, espagnol

2^{de} pro

- Alimentation, bio-industries et laboratoire
- Productions

Bac pro

- Conduite et gestion de l'entreprise agricole: polyculture élevage
- Laboratoire contrôle qualité

Saint-Hilaire-du-Harcouët

■ **LYCÉE CLAUDE LEHEC** - Rue Dauphine - tél.: 02 33 79 06 80 - <https://claudeflehec.lycee.ac-normandie.fr> - internat (filles-garçons)

- Langues vivantes: anglais

CAP

- Maintenance des matériels option A matériels agricoles

2^{de} pro

- Métiers de la maintenance des matériels et des véhicules

- Métiers du pilotage et de la maintenance d'installations automatisées

Bac pro

- Maintenance des matériels option A matériels agricoles
- Maintenance des matériels option B matériels de construction et de manutention
- Maintenance des matériels option C

matériels d'espaces verts
- Maintenance des systèmes de production connectés
- Maintenance des véhicules option véhicules de transport routier

Sections particulières

- Section européenne: anglais

Saint-Lô

■ **ÉTABLISSEMENT RÉGIONAL D'ENSEIGNEMENT ADAPTÉ ROBERT DOISNEAU** - 149 rue Cavalier de la Salle - tél.: 02 33 77 81 30 -
<https://robert-doisneau.lycee.ac-normandie.fr> - internat (filles-garçons)

- Langues vivantes: anglais

CAP

- Agent accompagnant au grand âge
- Commercialisation et services en hôtel-café-restaurant

- Couvreur
- Cuisine
- Maçon
- Menuisier fabricant
- Peintre applicateur de revêtements

CAPa

- Jardinier paysagiste

Sections particulières

- Unité localisée pour l'inclusion scolaire

■ **LYCÉE POLYVALENT CURIE-COROT** - 377 rue de l'Exode - tél.: 02 33 75 67 67 - <https://curie-corot.lycee.ac-normandie.fr/> - internat (filles-garçons)

- Langues vivantes: anglais; allemand, espagnol

CAP

- Production et service en restaurations (rapide, collective, cafétéria)

2^{de} pro

- Métiers de la gestion administrative, du transport et de la logistique
- Métiers de la réalisation d'ensembles mécaniques et industriels
- Métiers de la relation client
- Métiers des transitions numérique et

énergétique

Bac pro

- Assistance à la gestion des organisations et de leurs activités
- Cybersécurité, informatique et réseaux, électronique
- Métiers de l'accueil
- Métiers de l'électricité et de ses environnements connectés
- Métiers du commerce et de la vente option A animation et gestion de l'espace commercial
- Métiers du commerce et de la vente option

B prospection clientèle et valorisation de l'offre commerciale
- Métiers du froid et de ses énergies renouvelables
- Technicien en réalisation de produits mécaniques option réalisation et suivi de Productions

Sections particulières

- Section européenne: anglais
- Section sportive: football
- Unité localisée pour l'inclusion scolaire
- Unité pédagogique pour élèves allophones arrivants

◆ **LYCÉE PROFESSIONNEL LE BON SAUVEUR** - 1 rue Élisabeth de Surville - tél.: 02 33 72 53 53 -
<https://www.ecoles-du-bon-sauveur.fr/> - internat (filles-garçons)

- Langues vivantes: anglais

CAP

- Accompagnant éducatif petite enfance

2^{de} pro

- Métiers de la beauté et du bien-être

Bac pro

- Accompagnement, soins et services à la personne
- Esthétique cosmétique parfumerie

Saint-Sauveur-Villages

◆ **MAISON FAMILIALE RURALE DE SAINT-SAUVEUR-VILLAGES** - Route de Rondehaye - tél.: 02 33 07 72 61 - www.mfr-stsauveur.fr - internat (filles-garçons)

- Langues vivantes: anglais

Bac pro

- Services aux personnes et animation dans les territoires

Vains

◆ **MAISON FAMILIALE RURALE DE VAINS** - 14 route des Granges - tél.: 02 33 89 23 70 - <http://www.mfr-vains.com> - internat (filles-garçons)

2^{de} pro

- Productions

Bac pro

- Conduite et gestion de l'entreprise agricole:

polyculture élevage

- Services aux personnes et animation dans les territoires

Valognes

◆ **ÉCOLE DE PRODUCTION - ÉCOLE D'USINAGE DU COTENTIN** - 7 rue du Facteur Chaussé, ZA d'Armanville - tél.: 06 87 70 28 29 - <http://www.ecoles-de-production.com/ecoles/ecole-dusinage-du-cotentin/>

CAP

- Conducteur d'installations de production

◆ **MAISON FAMILIALE RURALE DE VALOGNES** - 70 rue des religieuses - tél.: 02 33 40 13 85 - <http://mfrvalognes.com/> - internat (filles-garçons)

- Langues vivantes: anglais

Bac pro

- Services aux personnes et animation dans les territoires

ORNE

Alençon

◆ **ÉCOLE TERRADE ALENÇON** - 91 avenue Rhin et Danube - tél.: 02 33 26 03 47 - <https://ecoleterrade.com/ecoles/normandie/alencon/campus-alencon/>

CAP

- Esthétique cosmétique parfumerie
- Métiers de la coiffure

Bac pro

- Esthétique cosmétique parfumerie
- Métiers de la coiffure

■ **LYCÉE POLYVALENT LECLERC - NAVARRE** - Avenue du Général Leclerc - tél.: 02 33 80 33 50 - <https://leclerc-navarre.lycee.ac-normandie.fr/> - internat (filles-garçons)

- Langues vivantes: anglais; allemand, espagnol

- Métiers de la relation client

- Métiers du commerce et de la vente option A animation et gestion de l'espace commercial

CAP

- Équipier polyvalent du commerce

Bac pro

- Accompagnement, soins et services à la personne
- Animation-enfance et personnes âgées
- Assistance à la gestion des organisations et de leurs activités
- Métiers de l'accueil

Sections particulières

- Section européenne: anglais
- Section sportive: football
- Unité localisée pour l'inclusion scolaire

2^{de} pro

- Métiers de la gestion administrative, du transport et de la logistique

■ **LYCÉE PROFESSIONNEL AGRICOLE D'ALENÇON** - 250 avenue Général Leclerc - tél.: 02 33 28 09 96 - <https://www.campusterreetavenir.fr/> - internat (filles-garçons)

- Langues vivantes: anglais

CAPa

- Services aux personnes et vente en espace rural

Bac pro

- Services aux personnes et animation dans les territoires

■ **LYCÉE PROFESSIONNEL MARCEL MEZEN** - 25 rue Marcel Mezen - tél.: 02 33 29 49 61 - <https://mezen.lycee.ac-normandie.fr/> - internat (filles-garçons)

- Langues vivantes: anglais; espagnol

- Métiers de la maintenance des matériels et des véhicules

- Maintenance des véhicules option véhicules de transport routier

CAP

- Conducteur agent d'accueil en autobus et autocar
- Opérateur/opératrice Logistique

- Métiers de la réalisation d'ensembles mécaniques et industriels

- Métiers de la logistique
- Technicien en chaudronnerie industrielle

2^{de} pro

- Métiers de la gestion administrative, du transport et de la logistique

Bac pro

- Conduite routier de marchandises
- Maintenance des véhicules option véhicules légers

Sections particulières

- Section européenne: anglais

◆ **LYCÉE SAINT-FRANÇOIS DE SALES** - 100 rue Labillardière - tél.: 02 33 82 43 00 - <http://www.sfsales.fr/> - internat (filles-garçons)

- Langues vivantes: anglais; allemand, espagnol

2^{de} pro

- Métiers de la gestion administrative, du transport et de la logistique

Bac pro

- Assistance à la gestion des organisations et de leurs activités
- Métiers de la sécurité

◆ **MAISON FAMILIALE RURALE D'ALENÇON** - 8 Giroye - tél.: 02 33 82 69 47 - www.mfr-alencon.websilog.com - internat (filles-garçons)

- Langues vivantes: anglais

CAPa

- Métiers de l'agriculture - Ruminants

Argentan

◆ **ÉCOLE DE PRODUCTION GM2A** - 23 rue Maurice Ravel - tél.: 06 16 38 39 34 - <https://www.ecoles-de-production.com/ecoles/gm2a-garage-mecanique-auto-argentan/>

CAP

- Maintenance des véhicules option véhicules légers

■ **LYCÉE POLYVALENT MÉZERAY GABRIEL** - 6 place Robert Dugué - tél.: 02 33 67 88 88 - <https://mezeray-gabriel.lycee.ac-normandie.fr/> - internat (filles-garçons)

- Langues vivantes: anglais; allemand, espagnol, italien

CAP

- Agent accompagnant au grand âge
- Maçon
- Peintre applicateur de revêtements

2^{de} pro

- Métiers de la gestion administrative, du transport et de la logistique
- Métiers de la relation client
- Métiers des études et de la modélisation

numériques du bâtiment
- Métiers des transitions numérique et énergétique

Bac pro

- Assistance à la gestion des organisations et de leurs activités
- Géomètre
- Installateur en chauffage, climatisation et énergies renouvelables
- Maintenance des systèmes de production connectés
- Maintenance et efficacité énergétique

- Métiers de l'électricité et de ses environnements connectés
- Métiers du commerce et de la vente option A animation et gestion de l'espace commercial
- Technicien d'études du bâtiment option A études et économie

Sections particulières

- Section européenne: anglais
- Unité localisée pour l'inclusion scolaire
- Unité pédagogique pour élèves allophones arrivants

◆ **LYCÉE PROFESSIONNEL JEANNE D'ARC** - 10 rue du collège - tél.: 02 33 12 26 30 - <http://jand-argentan.fr/> - internat (filles-garçons)

- Langues vivantes: anglais; espagnol

CAP

- Équipier polyvalent du commerce
- Esthétique cosmétique parfumerie

2^{de} pro

- Métiers de la beauté & du bien-être
- Métiers de la relation client

Bac pro

- Esthétique cosmétique parfumerie
- Métiers du commerce et de la vente

option A animation et gestion de l'espace commercial
- Métiers du commerce et de la vente option B prospection clientèle et valorisation de l'offre commerciale

Sections particulières

- Section européenne: anglais, espagnol

Caligny

◆ **ÉCOLE DE PRODUCTION - EPIFA61** - Le pont de Vère, Normand'Innov - tél.: 06 66 91 28 87 - <https://www.ecoles-de-production.com/ecoles/epifa61/>

CAP

- Conducteur d'installations de production

Cerisy-Belle-Étoile

◆ **MAISON FAMILIALE RURALE DE CERISY-BELLE-ÉTOILE** - 6 route de Flers - tél.: 02 33 98 43 70 - <http://www.maisonfamilialedupaysage.fr> - internat (filles-garçons)

- Langues vivantes: anglais

CAPa

- Jardinier paysagiste

2^{de} pro

- Nature-jardin-paysage-forêt

Bac pro

- Aménagements paysagers

Flers

■ LYCÉE JEAN GUÉHENNO - 16 rue Pierre Huet - tél.: 02 33 65 80 40 - <http://www.lyceeguehennoflers.fr> - internat (filles-garçons)

- Langues vivantes: anglais; allemand, espagnol, italien

CAP

- Carrossier automobile
- Équipier polyvalent du commerce
- Maintenance des véhicules option véhicules légers

2^{de} pro

- Métiers de la gestion administrative, du transport et de la logistique
- Métiers de la relation client
- Métiers des transitions numérique et énergétique

Bac pro

- Hygiène propreté stérilisation
- Métiers de l'accueil
- Métiers de l'électricité et de ses environnements connectés
- Métiers du commerce et de la vente option A animation et gestion de l'espace commercial

◆ LYCÉE SAINT-THOMAS D'AQUIN - 1 place Claudius Duperron - tél.: 02 33 65 08 25 - <https://saintthomasdaquin.org/> - internat (filles-garçons)

- Langues vivantes: anglais; allemand, espagnol

2^{de} pro

- Métiers de la relation client

Bac pro

- Accompagnement, soins et services à la personne
- Métiers du commerce et de la vente option B prospection clientèle et valorisation de l'offre commerciale

Sections particulières

- Section européenne: anglais
- Unité localisée pour l'inclusion scolaire

Giel-Courteilles

◆ LYCÉE PROFESSIONNEL AGRICOLE GIEL DON BOSCO - 570 impasse des Cours - tél.: 02 33 67 99 00 - <https://giel-don-bosco.org/> - internat (filles-garçons)

- Langues vivantes: allemand, anglais, espagnol

CAPa

- Métiers de l'agriculture - Arboriculture
- Métiers de l'agriculture - Grandes cultures
- Métiers de l'agriculture - Horticulture

- Métiers de l'agriculture - Ruminants
- Métiers de l'agriculture - Porcs ou aviculture
- Métiers de l'agriculture - Viticulture

2^{de} pro

- Productions

Bac pro

- Agroéquipement
- Conduite et gestion de l'entreprise agricole: polyculture élevage
- Services aux personnes et animation dans les territoires

◆ LYCÉE PROFESSIONNEL GIEL DON BOSCO - 570 impasse des Cours - tél.: 02 33 67 99 00 - <https://giel-don-bosco.org/> - internat (filles-garçons)

- Langues vivantes: anglais

CAP

- Ébéniste
- Maintenance des matériels option C matériels d'espaces verts

2^{de} pro

- Métiers de la maintenance des matériels et des véhicules

- Métiers de l'agencement, de la menuiserie et de l'ameublement
- Métiers des études et de la modélisation numériques du bâtiment
- Métiers des transitions numérique et énergétique

Bac pro

- Maintenance des véhicules option véhicules légers
- Maintenance des véhicules option motos/motocycles
- Technicien de fabrication bois et matériaux associés
- Technicien d'étude du bâtiment option B assistant en architecture

La Ferté Macé

■ ÉTABLISSEMENT RÉGIONAL D'ENSEIGNEMENT ADAPTÉ PIERRE MENDÈS FRANCE - Rue Sœur Marie Boitier - tél.: 02 33 37 14 22 - <https://pierre-mendes-france.lycee.ac-normandie.fr> - internat (filles-garçons)

- Langues vivantes: anglais

CAP

- Maçon

- Menuisier fabricant
- Peintre applicateur de revêtements

◆ MAISON FAMILIALE RURALE DE LA FERTÉ-MACÉ - 25 rue Pierre Neveu - tél.: 02 33 30 68 50 - www.mfr-cfta-ferte.mfr.fr - internat (filles-garçons)

- Langues vivantes: anglais

Bac pro

- Conduite et gestion de l'entreprise agricole: polyculture élevage

■ LYCÉE DES ANDAINES - 3 place du Général de Gaulle - tél.: 02 33 14 00 50 - <http://lyceedesandaines.fr> - internat (filles-garçons)

- Langues vivantes: anglais

2^{de} pro

- Métiers de l'agencement, de la menuiserie et de l'ameublement

Bac pro

- Étude et réalisation d'agencement
- Technicien constructeur bois
- Technicien menuisier agencier

■ **LYCÉE PROFESSIONNEL FLORA TRISTAN** - 7-9 avenue Le Meunier de la Raillère - tél.: 02 33 37 06 33 - <https://flora-tristan.lycee.ac-normandie.fr> - internat (filles-garçons)

- Langues vivantes: allemand, anglais; anglais, espagnol

CAP

- Agent accompagnant au grand âge
- Cuisine
- Production et service en restaurations (rapide, collective, cafétéria)

2^{de} pro

- Métiers de l'hôtellerie et de la restauration

Bac pro

- Accompagnement, soins et services à la personne
- Métiers de la couture et de la confection
- Métiers de la restauration option A métiers

du service et de la relation clients
- Métiers de la restauration option B métiers de la cuisine

Sections particulières

- Section européenne: allemand, anglais
- Unité localisée pour l'inclusion scolaire
- Unité pédagogique pour élèves allophones arrivants

L'Aigle

■ **LYCÉE POLYVALENT NAPOLEON** - 15 rue des Sports - tél.: 02 33 84 26 60 - <https://napoleon.lycee.ac-normandie.fr/> - internat (filles-garçons)

- Langues vivantes: anglais

CAP

- Arts du bois option marqueteur
- Arts du bois option sculpteur ornementaliste
- Ébéniste
- Métallier
- Tapissier d'ameublement en siège

2^{de} pro

- Métiers de la réalisation d'ensembles mécaniques et industriels
- Métiers de l'agencement, de la menuiserie et de l'ameublement
- Métiers des transitions numérique et énergétique

Bac pro

- Métiers de l'électricité et de ses environnements connectés
- Production en industrie pharmaceutiques, alimentaires et cosmétiques
- Technicien de fabrication bois et matériaux associés
- Technicien en réalisation de produits mécaniques option réalisation et suivi de Productions

Mortagne-au-Perche

■ **LYCÉE JEAN MONNET** - 2 rue Jean Monnet - tél.: 02 33 85 18 50 - <https://jean-monnet.lycee.ac-normandie.fr> - internat (filles-garçons)

- Langues vivantes: anglais; allemand, espagnol

CAP

- Équipier polyvalent du commerce

2^{de} pro

- Métiers de la relation client

Bac pro

- Métiers du commerce et de la vente option A animation et gestion de l'espace commercial

- Métiers du commerce et de la vente option B prospection clientèle et valorisation de l'offre commerciale

Sections particulières

- Unité localisée pour l'inclusion scolaire

◆ **MAISON FAMILIALE RURALE DE MORTAGNE-AU-PERCHE (CANINS ET ANIMALERIE)** - 50 rue des 15 fusillés - tél.: 02 33 85 28 28 - <http://www.mfr-mortagne.asso.fr> - internat (filles-garçons)

- Langues vivantes: anglais

2^{de} pro

- Conseil-vente
- Productions

Bac pro

- Conduite d'activités d'élevage et d'hébergement dans le secteur canin-félin
- Technicien-conseil vente en animalerie

◆ **MAISON FAMILIALE RURALE DE MORTAGNE-AU-PERCHE (SERVICES)** - 4 rue de Chartrage - tél.: 02 33 25 08 76 - <http://www.mfr-mortagne.asso.fr> - internat (filles-garçons)

- Langues vivantes: anglais

2^{de} pro

- Conseil-vente

Bac pro

- Services aux personnes et animation dans les territoires
- Technicien conseil vente en alimentation (produits alimentaires et boissons)

CAPa

- Services aux personnes et vente en espace rural

Nonant-le-Pin

◆ **LYCÉE PROFESSIONNEL RURAL PRIVÉ YVES VÉREL** - 27 route de Gacé - tél.: 02 33 39 92 90 - <http://www.lycee-verel.fr> - internat (filles-garçons)

- Langues vivantes: anglais

CAPa

- Services aux personnes et vente en espace rural

Bac pro

- Services aux personnes et animation dans les territoires

Annuaire de la voie pro

Pointel

◆ **MAISON FAMILIALE RURALE DE POINTEL** - 20 rue du Château - tél.: 02 33 66 00 64 - <http://www.mfr-pointel.fr/> - internat (filles-garçons)

- Langues vivantes: anglais

2^{de} pro

- Nature-jardin-paysage-forêt

Bac pro

- Forêt

CAPa

- Travaux forestiers

Rives d'Andaine

◆ **MAISON FAMILIALE RURALE DES RIVES D'ANDAINE** - 18 rue d'Alençon, Haleine - tél.: 02 33 37 95 49 - <http://www.haleine.mfr.fr> - internat (filles-garçons)

- Langues vivantes: anglais

Bac pro

- Agroéquipement

- Conduite et gestion de l'entreprise agricole:

polyculture élevage

- Services aux personnes et animation dans

les territoires

2^{de} pro

- Productions

Sées

■ **LYCÉE AGRICOLE PUBLIC DE SÉES** - Rue du 11 Novembre 1918 - tél.: 02 33 81 74 00 - <http://www.campusterreetavenir.fr> - internat (filles-garçons)

- Langues vivantes: allemand, anglais, espagnol, italien

Bac pro

- Conduite et gestion de l'entreprise agricole:

polyculture élevage

Sections particulières

- Section sportive: équitation

2^{de} pro

- Productions



Trun

♦ **MAISON FAMILIALE RURALE DE TRUN-ARGENTAN** - 14 rue du Président Mitterrand - tél.: 02 33 36 70 24 - www.mfrtrunargentan.fr - internat (filles-garçons)

- Langues vivantes: anglais

Bac pro

- Services aux personnes et animation dans

les territoires

Vimoutiers

♦ **MAISON FAMILIALE RURALE DE VIMOUTIERS** - 5 avenue du Général de Gaulle - tél.: 02 33 39 05 07 - <http://www.mfrvimoutiers.com> - internat (filles-garçons)

- Langues vivantes: anglais

2^{de} pro

- Productions

Bac pro

- Conduite et gestion de l'entreprise agricole: polyculture élevage
- Conduite et gestion de l'entreprise hippique

CAPa

- Lad-cavalier d'entraînement
- Palefrenier soigneur

SEINE-MARITIME

Barentin

■ **LYCÉE PROFESSIONNEL AUGUSTE BARTHOLDI** - 142 rue Denis Papin - tél.: 02 32 94 96 96 - <https://bartholdi.lycee.ac-normandie.fr> - internat (filles-garçons)

- Langues vivantes: anglais; allemand, espagnol

CAP

- Agent accompagnant au grand âge
- Commercialisation et services en hôtel-café-restaurant
- Cuisine
- Production et service en restaurations (rapide, collective, cafétéria)

2^{de} pro

- Métiers de la relation client

- Métiers de l'hôtellerie et de la restauration
- Métiers des transitions numérique et énergétique
- Métiers du pilotage et de la maintenance d'installations automatisées

Bac pro

- Accompagnement, soins et services à la personne
- Maintenance des systèmes de production connectés
- Métiers de la restauration option A métiers du service et de la relation clients

- Métiers de la restauration option B métiers de la cuisine
- Métiers de l'électricité et de ses environnements connectés
- Métiers du commerce et de la vente option A animation et gestion de l'espace commercial

Sections particulières

- Unité localisée pour l'inclusion scolaire
- Unité pédagogique pour élèves allophones arrivants

Bolbec

■ **LYCÉE PIERRE DE COUBERTIN** - 130 bis rue Georges Clemenceau - tél.: 02 35 31 02 79 - <https://coubertin.lycee.ac-normandie.fr/> - internat (garçons)

- Langues vivantes: anglais

CAP

- Métallier
- Réalisations industrielles en chaudronnerie ou soudage option A chaudronnerie

2^{de} pro

- Métiers de la réalisation d'ensembles

mécaniques et industriels

- Métiers des transitions numérique et énergétique
- Métiers du pilotage et de la maintenance d'installations automatisées

Bac pro

- Maintenance des systèmes de production

connectés

- Métiers de l'électricité et de ses environnements connectés
- Technicien en chaudronnerie industrielle
- Technicien en réalisation de produits mécaniques option réalisation et suivi de Productions

■ **LYCÉE PROFESSIONNEL PIERRE ET MARIE CURIE** - 33 rue du Calvaire - tél.: 02 32 84 19 50 - <https://curie-bolbec.lycee.ac-normandie.fr/?lang=fr> - internat (filles)

- Langues vivantes: anglais; allemand, espagnol

CAP

- Agent accompagnant au grand âge
- Équipier polyvalent du commerce

2^{de} pro

- Métiers de la gestion administrative, du transport et de la logistique

- Métiers de la relation client

Bac pro

- Accompagnement, soins et services à la personne
- Assistance à la gestion des organisations et de leurs activités
- Métiers de l'accueil

- Métiers du commerce et de la vente option A animation et gestion de l'espace commercial

Sections particulières

- Section européenne: anglais
- Unité localisée pour l'inclusion scolaire

Brémontier-Merval

■ **LYCÉE DU PAYS DE BRAY - SITE DE Merval** - Le château - tél.: 02 32 89 96 60 - <http://www.lyceedupaysdebray.fr/> - internat (filles-garçons)

- Langues vivantes: allemand, anglais, espagnol

CAPa

- Métiers de l'agriculture - Ruminants

2^{de} pro

- Productions

Bac pro

- Conduite et gestion de l'entreprise agricole: polyculture élevage

Buchy

◆ **MAISON FAMILIALE RURALE DE BUCHY** - 187 route de Sommary - tél.: 02 35 34 40 44 - <http://www.mfr-buchy.fr> - internat (filles-garçons)

- Langues vivantes: anglais

2^{de} pro

- Productions

Bac pro

- Agroéquipement

- Conduite et gestion de l'entreprise agricole: polyculture élevage

Canteleu

■ **LYCÉE GEORGES BAPTISTE** - 41 route de Duclair - tél.: 02 32 12 55 00 - <https://georgesbaptiste.fr/> - internat (filles-garçons)

- Langues vivantes: anglais; allemand, espagnol

CAP

- Boulanger
- Commercialisation et services en hôtel-café-restaurant
- Crémier-fromager
- Cuisine

- Pâtissier

2^{de} pro

- Métiers de l'alimentation
- Métiers de l'hôtellerie et de la restauration

Bac pro

- Boulangerie-Pâtisserie option A boulangerie
- Boulangerie-Pâtisserie option B pâtisserie

- Métiers de la restauration option A métiers du service et de la relation clients
- Métiers de la restauration option B métiers de la cuisine

Sections particulières

- Section européenne: anglais, espagnol
- Unité localisée pour l'inclusion scolaire

Criquetot-l'Esneval

◆ **MAISON FAMILIALE RURALE DE CRIQUETOT-L'ESNEVAL** - 16 route de Gonnevillè la Mallet - tél.: 02 35 27 22 92 - <http://www.mfr-criquetot.fr> - internat (filles-garçons)

- Langues vivantes: anglais

CAPa

CAPa

- Services aux personnes et vente en espace rural

Bac pro

- Services aux personnes et animation dans les territoires

Dieppe

■ **LYCÉE POLYVALENT DU GOLF** - 43 chemin du Golf - tél.: 02 35 06 93 40 - <https://golf.lycee.ac-normandie.fr/> - internat (filles-garçons)

- Langues vivantes: anglais; espagnol, italien

CAP

- Opérateur/opératrice Logistique

2^{de} pro

- Métiers de la gestion administrative, du transport et de la logistique

- Métiers de la relation client

Bac pro

- Accompagnement, soins et services à la personne
- Assistance à la gestion des organisations et de leurs activités
- Hygiène propreté stérilisation

- Métiers de la couture et de la confection
- Métiers de la logistique
- Métiers du commerce et de la vente option A animation et gestion de l'espace commercial

Sections particulières

- Section européenne: anglais

■ **LYCÉE PROFESSIONNEL ÉMULATION DIEPPOISE** - 2 rue Stalingrad - tél.: 02 35 84 22 21 - <https://www.lp-emulationdieppoise.fr/>

- Langues vivantes: anglais

CAP

- Métallier

2^{de} pro

- Métiers de la maintenance des matériels et des véhicules
- Métiers de la réalisation d'ensembles mécaniques et industriels

- Métiers des transitions numérique et énergétique

Bac pro

- Maintenance des véhicules option véhicules légers
- Métiers de l'électricité et de ses environnements connectés
- Microtechniques

- Modélisation et prototypage 3D
- Technicien en chaudronnerie industrielle
- Technicien en réalisation de produits mécaniques option réalisation et suivi de Productions
- Techniques d'interventions sur installations nucléaires

Sections particulières

- Section européenne: anglais

■ établissements publics

◆ établissements privés

Elbeuf

■ **LYCÉE DES MÉTIERS FERDINAND BUISSON** - 6 rue Auguste Houzeau - tél.: 02 32 96 48 00 - <https://buisson.lycee.ac-normandie.fr> - internat (filles-garçons)

- Langues vivantes: anglais; allemand, espagnol, italien

CAP

- Conducteur d'installations de production
- Équipier polyvalent du commerce

2^{de} pro

- Métiers de la réalisation d'ensembles mécaniques et industriels
- Métiers de la relation client
- Métiers du pilotage et de la maintenance

d'installations automatisées

Bac pro

- Maintenance des systèmes de production connectés
- Métiers de l'accueil
- Métiers du commerce et de la vente option A animation et gestion de l'espace commercial
- Métiers du commerce et de la vente option B prospection clientèle et valorisation de l'offre commerciale

- Pilote de ligne de production
- Procédés de la chimie, de l'eau et des papiers-cartons
- Technicien en chaudronnerie industrielle

Sections particulières

- Section européenne: anglais
- Section sportive: basket-ball, gymnastique
- Unité localisée pour l'inclusion scolaire
- Unité pédagogique pour élèves allophones arrivants

◆ **LYCÉE PROFESSIONNEL PRIVÉ NOTRE-DAME** - 5 rue Hervieux, - tél.: 02 32 96 91 60 - <https://institution-fenelon-elbeuf.org/fenelon-professionnel/>

- Langues vivantes: anglais; espagnol

CAP

- Électricien
- Équipier polyvalent du commerce

2^{de} pro

- Métiers de la gestion administrative, du transport et de la logistique

- Métiers de la relation client
- Métiers des transitions numérique et énergétique

Bac pro

- Assistance à la gestion des organisations et de leurs activités
- Métiers de l'électricité et de ses environnements connectés

- Métiers du commerce et de la vente option A animation et gestion de l'espace commercial
- Optique lunetterie
- Technicien en prothèse dentaire

Sections particulières

- Section européenne: anglais

Envermeu

■ **LYCÉE DES MÉTIERS DU BOIS ET DE L'ÉCO-CONSTRUCTION** - 60 rue du Général de Gaulle - tél.: 02 32 06 30 40 - <http://www.lyceedubois.fr> - internat (filles-garçons)

- Langues vivantes: anglais

CAP

- Charpentier bois

2^{de} pro

- Métiers du pilotage et de la maintenance d'installations automatisées
- Nature-jardin-paysage-forêt

Bac pro

- Forêt
- Technicien constructeur bois

Eu

■ **LYCÉE ANGUIER** - Place Gaston Leroux - tél.: 02 35 06 69 60 - <http://lycee-anguier.fr> - internat (filles-garçons)

- Langues vivantes: anglais

CAP

- Métallier

2^{de} pro

- Métiers de la réalisation d'ensembles mécaniques et industriels

- Métiers du pilotage et de la maintenance d'installations automatisées

Bac pro

- Maintenance des systèmes de production connectés
- Pilote de ligne de production

- Technicien en réalisation de produits mécaniques option réalisation et maintenance des outillages

Fécamp

■ **LYCÉE MARITIME ANITA CONTI** - 84 quai Guy de Maupassant - tél.: 02 35 10 45 30 - <http://www.lycee-anita-conti.fr> - internat (garçons)

- Langues vivantes: anglais

CAP

- Maritime

2^{de} pro

- Métiers de la mer

Bac pro

- Conduite et gestion des entreprises

maritimes - commerce/plaisance professionnelle option voile
- Conduite et gestion des entreprises maritimes - pêche
- Polyvalent navigant pont/machine

■ **LYCÉE PROFESSIONNEL DESCARTES** - 1575 boulevard Nelson Mandela - tél.: 02 35 10 24 24 - <https://maupassant.lycee.ac-normandie.fr/> - internat (filles-garçons)

- Langues vivantes: anglais; espagnol

CAP

- Cuisine
- Production et service en restaurations (rapide, collective, cafétéria)

2^{de} pro

- Métiers de la réalisation d'ensembles mécaniques et industriels

Annuaire de la voie pro

- Métiers de la relation client
- Métiers des transitions numérique et énergétique
- Métiers du pilotage et de la maintenance d'installations automatisées

Bac pro

- Maintenance des systèmes de production connectés
- Métiers de l'électricité et de ses environnements connectés
- Métiers du commerce et de la vente option A animation et gestion de l'espace

- commercial
- Métiers du commerce et de la vente option B prospection clientèle et valorisation de l'offre commerciale
- Technicien en chaudronnerie industrielle

Sections particulières

- Unité localisée pour l'inclusion scolaire

Forges-les-Eaux

■ **LYCÉE DELAMARE-DEBOUTTEVILLE** - 5 rue André Bertrand - tél.: 02 35 90 54 36 - <https://delamare.lycee.ac-normandie.fr/> - internat (filles-garçons)

- Langues vivantes: anglais; espagnol

CAP

- Interventions en maintenance technique des bâtiments

2^{de} pro

- Métiers de la relation client
- Métiers du pilotage et de la maintenance d'installations automatisées

Bac pro

- Maintenance des systèmes de production

- connectés

- Métiers du commerce et de la vente option A animation et gestion de l'espace commercial

Sections particulières

- Section européenne: anglais
- Unité localisée pour l'inclusion scolaire

◆ **MAISON FAMILIALE RURALE DE FORGES-LES-EAUX** - 42 avenue du 11 Novembre - tél.: 02 35 90 50 42 - <http://www.mfr-forges-les-eaux.fr/> - internat (filles-garçons)

- Langues vivantes: anglais

CAPa

- Services aux personnes et vente en espace rural

Bac pro

- Services aux personnes et animation dans les territoires

Franqueville-Saint-Pierre

■ **LYCÉE GALILÉE** - 461 route de Belbeuf - tél.: 02 35 79 40 40 - <https://galilee.lycee.ac-normandie.fr/> - internat (filles-garçons)

- Langues vivantes: anglais

2^{de} pro

- Métiers du pilotage et de la maintenance d'installations automatisées

Bac pro

- Procédés de la chimie, de l'eau et des papiers-cartons

Grand-Couronne

■ **LYCÉE PROFESSIONNEL FERNAND LÉGER** - Chemin des Coquereaux - tél.: 02 35 67 31 31 - <https://leger.lycee.ac-normandie.fr/> - internat (filles-garçons)

- Langues vivantes: anglais

CAP

- Agent accompagnant au grand âge
- Conducteur d'engins de travaux publics et carrières
- Constructeur de réseaux de canalisations de Travaux publics
- Constructeur de routes et d'aménagements urbains
- Constructeur d'ouvrages en béton armé

- Maintenance des matériels option B matériels de construction et de manutention

2^{de} pro

- Métiers de la construction durable, du bâtiment et des travaux publics
- Métiers de la gestion administrative, du transport et de la logistique
- Métiers de la maintenance des matériels et des véhicules
- Métiers des études et de la modélisation numériques du bâtiment

Bac pro

- Conducteur routier de marchandises
- Maintenance des matériels option B matériels de construction et de manutention
- Maintenance environnementale et propreté des espaces urbains
- Organisation de transport de marchandises
- Travaux publics

Sections particulières

- Unité localisée pour l'inclusion scolaire

Le Grand-Quevilly

■ **LYCÉE PROFESSIONNEL VAL DE SEINE** - 11 avenue Georges Braque - tél.: 02 35 18 29 69 - <http://www.lyceevalseine.fr> - internat (filles)

- Langues vivantes: anglais; allemand, espagnol

CAP

- Production et service en restaurations (rapide, collective, cafétéria)

2^{de} pro

- Métiers de la gestion administrative, du

- transport et de la logistique
- Métiers de la relation client

Bac pro

- Accompagnement, soins et services à la personne
- Animation-enfance et personnes âgées
- Assistance à la gestion des organisations et

- de leurs activités
- Métiers de l'accueil

Sections particulières

- Section européenne: anglais
- Unité localisée pour l'inclusion scolaire

Le Havre

◆ **ÉCOLE DE PRODUCTION MÉTROPOLE HAVRAISE** - 34 rue Denis Cordonnier - tél.: 02 79 49 02 30 - <https://edp-metropolehavraise.fr/>

CAP - Réalisations industrielles en chaudronnerie ou soudage option B soudage
- Réalisations industrielles en chaudronnerie ou soudage option A chaudronnerie

■ **ÉTABLISSEMENT RÉGIONAL D'ENSEIGNEMENT ADAPTÉ MAURICE GENEVOIX** - 94 rue Colette - tél.: 02 35 46 20 45 - <https://genevoix.lycee.ac-normandie.fr/> - internat (filles-garçons)

- Langues vivantes: anglais bâtiments - Propreté et prévention des biocontaminations

CAP - Interventions en maintenance technique des
- Maçon
- Métallier
- Peintre applicateur de revêtements

■ **LYCÉE ANTOINE-LAURENT DE LAVOISIER** - 51 rue des Moteaux - tél.: 02 35 54 04 99 - <https://www.lyceelavoisier-lehavre.com/> - internat (filles-garçons)

- Langues vivantes: anglais; espagnol transport et de la logistique de transport routier
- Métiers de la maintenance des matériels et des véhicules - Maintenance des véhicules option motocycles
- Métiers de la réalisation d'ensembles mécaniques et industriels - Maintenance des véhicules option véhicules légers
- Métiers de l'aéronautique - Métiers de la logistique
- Organisation de transport de marchandises
- Technicien en chaudronnerie industrielle

CAP - Maintenance des véhicules option véhicules de transport routier
- Maintenance des véhicules option véhicules légers
- Réalisations industrielles en chaudronnerie ou soudage option A chaudronnerie

2^{de} pro - Métiers de la gestion administrative, du
Bac pro - Aéronautique option structure
- Carrossier Peintre automobile
- Conducteur routier de marchandises
- Maintenance des véhicules option véhicules

Sections particulières

- Section européenne: anglais
- Unité localisée pour l'inclusion scolaire

■ **LYCÉE FRANÇOISE DE GRÂCE** - 16 rue de la Vallée - tél.: 02 35 24 63 40 - <https://francoise-de-grace.lycee.ac-normandie.fr/>

- Langues vivantes: anglais; allemand, espagnol **2^{de} pro** - Métiers de la relation client option A animation et gestion de l'espace commercial

CAP - Agent accompagnant au grand âge
- Équipier polyvalent du commerce
- Production et service en restaurations (rapide, collective, cafétéria)
Bac pro - Accompagnement, soins et services à la personne
- Hygiène propreté stérilisation
- Métiers de l'accueil
- Métiers du commerce et de la vente

Sections particulières

- Section européenne: anglais
- Unité localisée pour l'inclusion scolaire
- Unité pédagogique pour élèves allophones arrivants

■ **LYCÉE JULES LE CESNE** - 33 rue de Fleurus - tél.: 02 35 22 41 31 - <https://www.lyceejuleslecesne.fr/> - internat (filles-garçons)

- Langues vivantes: anglais; allemand, espagnol de la cuisine
- Métiers de la beauté & du bien-être
- Métiers de la relation client
- Métiers de l'hôtellerie et de la restauration - Métiers du commerce et de la vente option A animation et gestion de l'espace commercial

CAP - Commercialisation et services en hôtel-café-restaurant
- Cuisine
- Métiers de l'entretien des textiles option B pressing
Bac pro - Métiers de la coiffure
- Métiers de la couture et de la confection
- Métiers de la restauration option A métiers du service et de la relation clients
- Métiers de la restauration option B métiers

Sections particulières

- Section européenne: anglais
- Unité localisée pour l'inclusion scolaire
- Unité pédagogique pour élèves allophones arrivants

■ **LYCÉE PORTE OCÉANE** - 44 rue Émile Zola - tél.: 02 35 21 30 08 - <https://porte-oceane.lycee.ac-normandie.fr/>

- Langues vivantes: anglais; espagnol **2^{de} pro** - Métiers de la gestion administrative, du transport et de la logistique **Bac pro** - Assistance à la gestion des organisations et de leurs activités

- établissements publics
- ◆ établissements privés

◆ **LYCÉE PRIVÉ SAINT-VINCENT-DE-PAUL** - 25 rue Dumont d'Urville - tél.: 02 35 25 07 18 - <http://www.lycee-saint-vincent-le-havre.com>

- Langues vivantes: anglais; espagnol

2^{de} pro

- Métiers de la gestion administrative, du transport et de la logistique
- Métiers de la relation client

Bac pro

- Artisanat et métiers d'art option communication visuelle plurimédia
- Métiers de la logistique
- Métiers du commerce et de la vente

option A animation et gestion de l'espace commercial
- Métiers du commerce et de la vente option B prospection clientèle et valorisation de l'offre commerciale
- Photographie

■ **LYCÉE PROFESSIONNEL CLAUDE MONNET** - 267 rue Félix Faure - tél.: 02 35 54 61 81 - <http://lyceeclaudemoneth.fr/> - internat (filles)

- Langues vivantes: anglais; espagnol

2^{de} pro

- Métiers de la gestion administrative, du

transport et de la logistique

Bac pro

- Assistance à la gestion des organisations et

de leurs activités
- Métiers de la sécurité

■ **LYCÉE PROFESSIONNEL JULES SIEGFRIED** - 1 rue Dumé d'Aplemont - tél.: 02 35 41 31 32 - <https://siegfried.lycee.ac-normandie.fr/>

- Langues vivantes: anglais

2^{de} pro

- Métiers de la réalisation d'ensembles mécaniques et industriels
- Métiers des transitions numérique et

énergétique

Bac pro

- Cybersécurité, informatique et réseaux, électronique
- Modélisation et prototypage 3D

- Technicien en réalisation de produits mécaniques option réalisation et suivi de Productions

Sections particulières

- Section européenne: anglais

■ **LYCÉE SCHUMAN-PERRET** - 51 avenue du 8 mai 1945 - tél.: 02 35 13 49 00 - <https://schuman.lycee.ac-normandie.fr> - internat (filles-garçons)

- Langues vivantes: anglais

CAP

- Électricien
- Menuisier installateur
- Monteur en installations sanitaires
- Monteur en installations thermiques
- Peintre applicateur de revêtements

2^{de} pro

- Métiers de la construction durable, du bâtiment et des travaux publics
- Métiers de l'agencement, de la menuiserie et de l'ameublement
- Métiers des études et de la modélisation

numériques du bâtiment

- Métiers des transitions numérique et énergétique
- Métiers du pilotage et de la maintenance d'installations automatisées

Bac pro

- Étude et réalisation d'agencement
- Maintenance des systèmes de production connectés
- Maintenance et efficacité énergétique
- Métiers de l'électricité et de ses environnements connectés
- Métiers du froid et de ses énergies renouvelables

- Organisation et réalisation du gros œuvre
- Procédés de la chimie, de l'eau et des papiers-cartons
- Technicien d'étude du bâtiment option B assistant en architecture
- Technicien d'études du bâtiment option A études et économie
- Technicien menuisier agencier

Sections particulières

- Section européenne: anglais
- Unité localisée pour l'inclusion scolaire
- Unité pédagogique pour élèves allophones arrivants

Le Mesnil-Esnard

◆ **LYCÉE PRIVÉ LA CHÂTAIGNERAIE** - 2 rue Charles Schérer - tél.: 02 32 86 53 00 - <http://www.la-chataigneraie.org/> - internat (filles-garçons)

- Langues vivantes: allemand, anglais

CAP

- Monteur en installations sanitaires

2^{de} pro

- Métiers de la construction durable, du bâtiment et des travaux publics

- Métiers des transitions numérique et énergétique
- Métiers du pilotage et de la maintenance d'installations automatisées

Bac pro

- Cybersécurité, informatique et réseaux, électronique

- Maintenance des systèmes de production connectés
- Métiers de l'électricité et de ses environnements connectés
- Métiers du froid et de ses énergies renouvelables
- Ouvrages du bâtiment: métallerie

Le Petit-Quevilly

◆ **ÉCOLE DE PRODUCTION - LE P'TIT PLAT** - 6 place Waldeck Rousseau, Centre d'Activités de Petit-Quevilly - tél.: 02 76 51 76 11 - <https://www.leptitplat.fr/presentation>

CAP

- Cuisine

- Production et service en restaurations (rapide, collective, cafétéria)

- établissements publics
- ◆ établissements privés

■ **LYCÉE ÉLISA LEMONNIER** - 59 boulevard Charles de Gaulle - tél.: 02 32 66 85 40 - <https://lemonnier-petit-quevilly.lycee.ac-normandie.fr> - **internat (filles)**

- Langues vivantes: anglais; allemand, espagnol

CAP

- Équipier polyvalent du commerce
- Métiers de la coiffure

2^{de} pro

- Métiers de la beauté & du bien-être
- Métiers de la relation client

Bac pro

- Esthétique cosmétique parfumerie
- Métiers de la coiffure
- Métiers de la couture et de la confection

- Métiers du commerce et de la vente option A animation et gestion de l'espace commercial

Sections particulières

- Unité localisée pour l'inclusion scolaire
- Unité pédagogique pour élèves allophones arrivants

■ **LYCÉE PROFESSIONNEL JEAN-BAPTISTE COLBERT** - 197 avenue des Alliés - tél.: 02 35 72 69 11 - <https://colbert.lycee.ac-normandie.fr> - **internat (filles-garçons)**

- Langues vivantes: anglais; espagnol

CAP

- Composites, plastiques chaudronnés
- Menuisier fabricant
- Menuisier installateur

2^{de} pro

- Métiers de la réalisation d'ensembles mécaniques et industriels
- Métiers du pilotage et de la maintenance d'installations automatisées

Bac pro

- Fonderie

- Maintenance des systèmes de production connectés
- Plastiques et composites

Sections particulières

- Unité pédagogique pour élèves allophones arrivants

◆ **LYCÉE PROFESSIONNEL PRIVÉ DE LA COIFFURE ALBERT POURRIÈRE** - 36 bis avenue des Canadiens - tél.: 02 35 71 22 43 - <http://lyceecoiffure-rouen.fr>

- Langues vivantes: anglais

2^{de} pro

- Métiers de la beauté & du bien-être

Bac pro

- Métiers de la coiffure
- Perruquier posticheur

Le Tréport

■ **LYCÉE PROFESSIONNEL LE HURLE-VENT** - 1 avenue Jean Moulin - tél.: 02 35 86 80 77 - <https://hurlevent.lycee.ac-normandie.fr/> - **internat (filles-garçons)**

- Langues vivantes: anglais; allemand, espagnol, italien

CAP

- Équipier polyvalent du commerce
- Production et service en restaurations (rapide, collective, cafétéria)

2^{de} pro

- Métiers de la gestion administrative, du transport et de la logistique
- Métiers de la relation client
- Métiers de l'hôtellerie et de la restauration

Bac pro

- Assistance à la gestion des organisations et de leurs activités

- Métiers de la restauration option A métiers du service et de la relation clients
- Métiers de la restauration option B métiers de la cuisine
- Métiers du commerce et de la vente option A animation et gestion de l'espace commercial

Sections particulières

- Unité localisée pour l'inclusion scolaire

Maromme

■ **LYCÉE PROFESSIONNEL BERNARD PALISSY** - 5 sente aux Loups - tél.: 02 32 82 10 20 - <https://palissy.lycee.ac-normandie.fr/> - **internat (filles-garçons)**

- Langues vivantes: anglais; espagnol

CAP

- Métallier
- Propreté et prévention des biocontaminations

2^{de} pro

- Métiers de la construction durable, du bâtiment et des travaux publics
- Métiers de la gestion administrative, du transport et de la logistique
- Métiers de la réalisation d'ensembles mécaniques et industriels
- Métiers de la relation client

Bac pro

- Accompagnement, soins et services à la personne
- Assistance à la gestion des organisations et de leurs activités
- Hygiène propreté stérilisation
- Menuiserie aluminium-verre
- Métiers du commerce et de la vente option A animation et gestion de l'espace commercial

- Modélisation et prototypage 3D
- Ouvrages du bâtiment: métallerie
- Technicien en réalisation de produits mécaniques option réalisation et suivi de Productions

Sections particulières

- Section européenne: anglais
- Unité localisée pour l'inclusion scolaire
- Unité pédagogique pour élèves allophones arrivants

Mesnières-en-Bray

◆ **LYCÉE POLYVALENT SAINT-JOSEPH** - Château de Mesnières-en-Bray - tél.: 02 35 93 10 04 - <https://institut-mesnieres.fr/> - **internat (filles-garçons)**

- Langues vivantes: anglais; espagnol

CAP

- Cuisine

CAPa

- Travaux forestiers

2^{de} pro

- Métiers de l'hôtellerie et de la restauration
- Nature-jardin-paysage-forêt
- Productions

Bac pro

- Forêt

- Métiers de la restauration option A métiers du service et de la relation clients
- Métiers de la restauration option B métiers de la cuisine
- Services aux personnes et animation dans les territoires

Neufchâtel-en-Bray

■ **LYCÉE GEORGES BRASSENS** - 27 boulevard Gustave Eiffel - tél.: 02 35 94 31 26 - <https://brassens.lycee.ac-normandie.fr/> - **internat (filles-garçons)**

- Langues vivantes: anglais; allemand, espagnol

CAP

- Agent accompagnant au grand âge
- Électricien
- Production et service en restaurations (rapide, collective, cafétéria)

2^{de} pro

- Métiers de la gestion administrative, du transport et de la logistique
- Métiers de la réalisation d'ensembles mécaniques et industriels
- Métiers des transitions numérique et énergétique

Bac pro

- Assistance à la gestion des organisations et

de leurs activités
- Métiers de l'électricité et de ses environnements connectés
- Métiers du froid et de ses énergies renouvelables
- Technicien en chaudronnerie industrielle

Sections particulières

- Unité localisée pour l'inclusion scolaire

■ **LYCÉE PROFESSIONNEL AGRICOLE DU PAYS DE BRAY** - Boulevard Gustave Eiffel, Site de Neufchâtel - tél.: 02 32 97 56 30 - www.lyceedupaysdebray.fr - **internat (filles-garçons)**

- Langues vivantes: anglais

CAPa

- Services aux personnes et vente en espace rural

Bac pro

- Services aux personnes et animation dans les territoires

◆ **MAISON FAMILIALE RURALE DE NEUFCHÂTEL-EN-BRAY** - 4 avenue des Canadiens - tél.: 02 32 97 90 90 - <http://www.mfr-neufchatel.fr> - **internat (filles-garçons)**

- Langues vivantes: anglais

2^{de} pro

- Productions

Bac pro

- Conduite d'activités d'élevage et d'hébergement dans le secteur canin-félin

Offranville

■ **LYCÉE PROFESSIONNEL JEAN ROSTAND** - 501 rue du château, Hameau de Neufmesnil - tél.: 02 35 04 64 60 - <https://rostand-offranville.lycee.ac-normandie.fr> - **internat (filles-garçons)**

- Langues vivantes: anglais

CAP

- Fleuriste
- Maintenance des matériels option A matériels agricoles

CAPa

- Jardinier paysagiste
- Métiers de l'agriculture: horticulture

2^{de} pro

- Métiers de la maintenance des matériels et des véhicules
- Métiers du pilotage et de la maintenance d'installations automatisées
- Nature-jardin-paysage-forêt
- Productions

Bac pro

- Aménagements paysagers
- Conduite de productions horticoles (arbres, arbustes, fruits, fleurs, légumes)

- Maintenance des matériels option A matériels agricoles
- Maintenance des matériels option B matériels de construction et de manutention
- Maintenance des matériels option C matériels d'espaces verts
- Maintenance des systèmes de production connectés

Sections particulières

- Section sportive: rugby
- Unité localisée pour l'inclusion scolaire

Rouen

◆ **ÉCOLE TERRADE ROUEN** - 52 rue Jean Lecanuet - tél.: 02 35 70 71 08 - <https://ecoleterrade.com/ecoles/normandie/rouen/campus-rouen/>

CAP

- Esthétique cosmétique parfumerie

Bac pro

- Esthétique cosmétique parfumerie

◆ **INSTITUT LES TOURELLES** - 53 rue Verte - tél.: 02 35 71 38 09 - <http://www.institut-lestourelles.com/>

- Langues vivantes: anglais, espagnol;
allemand, anglais, espagnol

2^{de} pro

- Métiers de la gestion administrative, du transport et de la logistique

Bac pro

- Assistance à la gestion des organisations et de leurs activités

■ **LYCÉE BLAISE PASCAL** - 5 rue des Emmurées - tél.: 02 32 81 58 00 - <https://pascal.lycee.ac-normandie.fr>

- Langues vivantes: anglais

2^{de} pro

- Métiers de la réalisation d'ensembles mécaniques et industriels

Bac pro

- Technicien en réalisation de produits mécaniques option réalisation et suivi de Productions

◆ **LYCÉE PRIVÉ PROVIDENCE SAINTE-THÉRÈSE** - 42 rue de Le Nostre - tél.: 02 32 08 17 32 - <http://www.providencesaintetherese.fr> - internat (filles-garçons)

- Langues vivantes: anglais; allemand, espagnol

CAP

- Agent accompagnant au grand âge
- Agent de sécurité
- Équipier polyvalent du commerce

2^{de} pro

- Métiers de la beauté & du bien-être
- Métiers de la gestion administrative, du

transport et de la logistique
- Métiers de la relation client

Bac pro

- Accompagnement, soins et services à la personne
- Animation-enfance et personnes âgées
- Esthétique cosmétique parfumerie
- Métiers de la coiffure
- Métiers de la couture et de la confection

- Métiers de la logistique
- Métiers de la sécurité
- Métiers de l'accueil
- Métiers du commerce et de la vente option A animation et gestion de l'espace commercial
- Métiers du commerce et de la vente option B prospection clientèle et valorisation de l'offre commerciale

■ **LYCÉE PROFESSIONNEL GRIEU** - 1 avenue des 4 Cantons - tél.: 02 35 59 62 10 - <https://grieu.lycee.ac-normandie.fr/> - internat (filles-garçons)

- Langues vivantes: anglais

CAP

- Électricien

2^{de} pro

- Métiers des transitions numérique et

énergétique
- Métiers du pilotage et de la maintenance d'installations automatisées

Bac pro

- Cybersécurité, informatique et réseaux,

électronique
- Maintenance des systèmes de production connectés
- Métiers de l'électricité et de ses environnements connectés

■ **LYCÉE PROFESSIONNEL GUSTAVE FLAUBERT** - 1 rue Albert Dupuis - tél.: 02 35 12 88 88 - <https://www.lycee-flaubert-rouen.fr/accueil> - internat (filles-garçons)

- Langues vivantes: anglais; allemand, espagnol

2^{de} pro

- Métiers de la relation client

Bac pro

- Métiers de l'accueil
- Métiers du commerce et de la vente option A animation et gestion de l'espace commercial

- Métiers du commerce et de la vente option B prospection clientèle et valorisation de l'offre commerciale

Sections particulières

- Section européenne: anglais

Sainte-Adresse

◆ **LYCÉE PRIVÉ JEANNE D'ARC - SITE DE GAULLE** - 10 rue Général de Gaulle - tél.: 02 35 54 65 50 - <https://www.ensemblescolaire-jeannedarc.fr/>

- Langues vivantes: anglais; allemand, espagnol, italien

CAP

- Accompagnant éducatif petite enfance
- Agent accompagnant au grand âge
- Commercialisation et services en hôtel-café-restaurant
- Équipier polyvalent du commerce
- Opérateur/opératrice Logistique
- Production et service en restaurations (rapide, collective, cafétéria)

2^{de} pro

- Métiers de la beauté & du bien-être
- Métiers de la gestion administrative, du transport et de la logistique
- Métiers des transitions numérique et énergétique

Bac pro

- Accompagnement, soins et services à la personne
- Animation-enfance et personnes âgées

- Assistance à la gestion des organisations et de leurs activités
- Cybersécurité, informatique et réseaux, électronique
- Esthétique cosmétique parfumerie
- Métiers de l'électricité et de ses environnements connectés

Sections particulières

- Section européenne: anglais
- Unité localisée pour l'inclusion scolaire

- établissements publics
- ◆ établissements privés

Saint-Étienne-du-Rouvray

■ **LYCÉE LE CORBUSIER** - 340 avenue de l'Université - tél.: 02 32 95 85 15 - <https://lycee-le-corbusier.fr/> - internat (filles-garçons)

- Langues vivantes: anglais; espagnol

CAP

- Métiers du plâtre et de l'isolation
- Peintre applicateur de revêtements
- Signalétique et décors graphiques

2^{de} pro

- Métiers de la construction durable, du bâtiment et des travaux publics
- Métiers de la gestion administrative, du transport et de la logistique

- Métiers de la réalisation d'ensembles mécaniques et industriels
- Métiers de l'agencement, de la menuiserie et de l'ameublement
- Métiers des études et de la modélisation numériques du bâtiment
- Métiers des transitions numérique et énergétique

Bac pro

- Aménagement et finition du bâtiment
- Géomètre

- Installateur en chauffage, climatisation et énergies renouvelables
- Maintenance et efficacité énergétique
- Microtechniques
- Organisation et réalisation du gros œuvre
- Technicien de fabrication bois et matériaux associés
- Technicien d'études du bâtiment option A études et économie
- Technicien menuisier agencier

Sections particulières

- Unité localisée pour l'inclusion scolaire
- Unité pédagogique pour élèves allophones arrivants

Saint-Romain-de-Colbosc

◆ **MAISON FAMILIALE RURALE DE LA CERLANGUE** - 1940 route de Tancarville, Château Bellevue - tél.: 02 35 20 05 08 - <http://www.mfr-la-cerlangue.fr> - internat (filles-garçons)

- Langues vivantes: anglais

CAPa

- Métiers de l'agriculture - Ruminants

2^{de} pro

- Productions

Bac pro

- Conduite et gestion de l'entreprise agricole: polyculture élevage

Saint-Valery-en-Caux

◆ **MAISON FAMILIALE RURALE DE SAINT-VALERY-EN-CAUX** - 6 rue Nationale - tél.: 02 35 97 06 88 - <http://www.mfr-saint-valery-en-caux.fr> - internat (filles-garçons)

CAPa

- Services aux personnes et vente en espace rural

Bac pro

- Services aux personnes et animation dans les territoires

Sotteville-lès-Rouen

■ **ÉTABLISSEMENT RÉGIONAL D'ENSEIGNEMENT ADAPTÉ FRANÇOISE DOLTO** - 43 rue Eugène Tilloy - tél.: 02 35 73 26 25 - <https://erea-dolto.lycee.ac-normandie.fr> - internat (filles-garçons)

- Langues vivantes: anglais

CAP

- Fleuriste

- Interventions en maintenance technique des bâtiments
- Maçon

Sections particulières

- Unité localisée pour l'inclusion scolaire

■ **LYCÉE PROFESSIONNEL MARCEL SEMBAT** - 128 rue Léon Salva - tél.: 02 32 81 50 50 - <https://lyceesmarcelsembat.wordpress.com/> - internat (garçons)

- Langues vivantes: anglais

CAP

- Carrossier automobile
- Peintre automobile

2^{de} pro

- Métiers de la maintenance des matériels et des véhicules

- Métiers des transitions numérique et énergétique

Bac pro

- Cybersécurité, informatique et réseaux, électronique
- Maintenance des véhicules option véhicules légers

- Métiers de l'électricité et de ses environnements connectés

Sections particulières

- Langue des signes française
- Section européenne: anglais
- Unité localisée pour l'inclusion scolaire
- Unité pédagogique pour élèves allophones arrivants

Terre de Caux

■ **CFA - CFPPA NATURAPÔLE, CAMPUS HORTITHÈQUE** - 1333 rue Bernard Thelu - Fauville-en-Caux - tél.: 02 35 95 97 00 - <http://www.campus-hortitheque.fr> - internat

- Langues vivantes: anglais

Bac pro

- Aménagements paysagers
- Conduite de productions horticoles (arbres,

arbustes, fruits, fleurs, légumes)

Tôtes

♦ **MAISON FAMILIALE RURALE DE TÔTES** - 11 rue du Général Leclerc - tél.: 02 35 34 43 00 - <http://www.mfr-totes.fr> - internat (filles-garçons)

- Langues vivantes: anglais

2^{de} pro

- Productions

Bac pro

- Conduite et gestion de l'entreprise agricole: polyculture élevage

- Services aux personnes et animation dans les territoires

Yvetot

■ **LYCÉE AGRICOLE ET AGROALIMENTAIRE D'YVETOT** - Route de Caudebec - tél.: 02 35 95 94 80 - <https://campus-yvetot.fr/> - internat (filles-garçons)

- Langues vivantes: allemand, anglais, espagnol

2^{de} pro

- Alimentation, bio-industries et laboratoire

- Productions

Bac pro

- Conduite et gestion de l'entreprise agricole: polyculture élevage

- Laboratoire contrôle qualité
- Production en Industries pharmaceutiques, alimentaires et cosmétiques

■ **LYCÉE RAYMOND QUENEAU** - Rue du Docteur Zamenhof- tél.: 02 35 95 12 66 - <https://queneau.lycee.ac-normandie.fr/> - internat (filles-garçons)

- Langues vivantes: anglais; allemand, espagnol

CAP

- Propreté et prévention des biocontaminations

2^{de} pro

- Métiers de la gestion administrative, du transport et de la logistique
- Métiers des transitions numérique et énergétique

Bac pro

- Assistance à la gestion des organisations et de leurs activités
- Cybersécurité, informatique et réseaux, électronique
- Hygiène propreté stérilisation
- Métiers de la couture et de la confection
- Métiers de l'électricité et de ses environnements connectés

Sections particulières

- Unité localisée pour l'inclusion scolaire



Un bac et vers le futur

Les **voies générale et technologique** préparent en 3 ans au bac mais surtout à la poursuite d'études supérieures. C'est en classe de 2^{de} que l'élève fait son choix.

Le cycle de détermination

PRÉSENTATION DE LA CLASSE DE 2^{DE}

La classe de 2^{de} GT est commune aux élèves souhaitant préparer ensuite un bac général ou technologique. Elle est présente dans les lycées publics et privés sous contrat relevant de l'Éducation nationale et dans les Legta (lycées d'enseignement général et technologique agricoles) du ministère chargé de l'Agriculture.

À NOTER : il existe une 2^{de} spécifique, la 2^{de} STHR (sciences et technologies de l'hôtellerie et de la restauration), qui comporte un stage d'initiation ou d'application en milieu professionnel de 4 semaines.

Les spécificités de la 2^{de} générale et technologique :

- des **enseignements communs** (pour une culture commune renforcée) ;
- des **enseignements généraux et technologiques optionnels** (lire p.76). **À savoir :** l'enseignement optionnel culture et pratique de la danse, de la musique ou du théâtre est un choix pertinent pour les élèves qui souhaitent s'orienter vers la série technologique S2TMD en cycle terminal ;
- un test de positionnement en français et en mathématiques, qui a lieu en début d'année ;
- une séquence d'observation en milieu professionnel de 2 semaines consécutives prévue pendant la période des épreuves du baccalauréat, sur le temps scolaire. Il est possible de passer 1 semaine dans un lieu d'accueil et 1 semaine dans un autre, ou de faire cette séquence à l'étranger ;
- la possibilité d'intégrer une section linguistique qui sera mentionnée sur le diplôme du baccalauréat, suivie de la langue concernée. Il existe les SELO (sections européennes ou de langues orientales), les SI (sections internationales) et les sections binationales.

Pour consulter les programmes : www.education.gouv.fr/reussir-au-lycee/les-enseignements-de-la-seconde-generale-et-technologique-41651

Pour en savoir plus sur les stages de 2^{de} : <https://www.onisep.fr/vers-l-emploi/stages-en-entreprises/les-stages-par-niveau-d-etudes/les-stages-de-2-en-lycee-general-et-technologique>

INTÉGRER UN CYCLE TERMINAL

À l'issue de la classe de 2^{de} GT ou de 2^{de} STHR, l'élève peut demander les voies d'orientation suivantes :

- classes de 1^{re} puis de terminale de la voie générale, qui préparent au bac général ;
- classes de 1^{re} puis de terminale de la voie technologique, qui préparent au bac technologique ;
- classes de 1^{re} puis de terminale de la voie professionnelle, qui préparent au bac professionnel ;
- classes de 1^{re} puis de terminale préparant au brevet de technicien métiers de la musique.

La campagne d'orientation a lieu à la fin du 2^e trimestre ou du 1^{er} semestre (choix d'orientation) et à la fin du 3^e trimestre ou du 2^d semestre (choix définitifs), selon un calendrier fixé par les académies. Un service dématérialisé permet aux élèves de 2^{de} GT de demander en ligne une voie d'orientation et de connaître l'avis du conseil de classe.

À NOTER : dès la classe de 2^{de}, les élèves peuvent ouvrir un compte sur Parcoursup et utiliser un comparateur de formations pour préparer leur orientation.

Le cycle terminal général

La formation comporte :

- des **enseignements communs** constituant plus de la moitié de l'emploi du temps des élèves : français en 1^{re}, philosophie en terminale et, sur les 2 années, histoire-géographie, enseignement scientifique, LVA (langue vivante A), LVB (langue vivante B), EPS (éducation physique et sportive) et EMC (enseignement moral et civique).

À NOTER : un enseignement de mathématiques de 1h30 est ajouté au tronc scientifique de 1^{re} générale pour les élèves qui ne suivent pas l'enseignement de spécialité mathématiques ; le tronc scientifique représente alors un volume hebdomadaire global de 3h30 ;

- des **enseignements de spécialité obligatoires** : trois en 1^{re} et deux en terminale (parmi ceux suivis en 1^{re}) à choisir parmi une liste de 13 disciplines pour acquérir progressivement des compétences et des



connaissances adaptées à ses choix de poursuite d'études supérieures;

• des **enseignements optionnels**: un en 1^{re} et deux, au maximum, en terminale, pour compléter sa formation en fonction de ses centres d'intérêt et de ses projets de poursuite d'études. Certains enseignements optionnels, propres à la terminale (mathématiques complémentaires; mathématiques expertes; droit et grands enjeux du monde contemporain) permettent d'élargir les possibilités d'études supérieures.

À NOTER: les enseignements optionnels de LCA (langues et cultures de l'Antiquité) en latin et/ou en grec peuvent être choisis en plus des enseignements optionnels suivis en 1^{re} et en terminale.

Le cycle terminal technologique

Il existe **huit séries de bac technologique**:

- **S2TMD**: sciences et techniques du théâtre, de la musique et de la danse (préparée dans un lycée, en partenariat avec un conservatoire, par exemple);
- **ST2S**: sciences et technologies de la santé et du social;
- **STAV**: sciences et technologies de l'agronomie et du vivant (préparée dans un établissement agricole);
- **STD2A**: sciences et technologies du design et des arts appliqués;
- **STHR**: sciences et technologies de l'hôtellerie et de la restauration;
- **STI2D**: sciences et technologies de l'industrie et du développement durable;
- **STL**: sciences et technologies de laboratoire;
- **STMG**: sciences et technologies du management et de la gestion.

L'accès à la classe de 1^{re} des séries technologiques S2TMD, ST2S, STD2A, STI2D, STL et STMG est ouvert principalement après une 2^{de} GT.

L'admission en cycle terminal STHR se fait après une 2^{de} STHR, après une 2^{de} GT, une 2^{de} ou une 1^{re} professionnelle, ou un CAP, avec une mise à niveau en début d'année.

Pour la série STAV, il est conseillé d'avoir suivi une 2^{de} GT, de préférence avec les enseignements technologiques « hippologie et équitation ou autres pratiques sportives », « pratiques sociales et culturelles » et « pratiques professionnelles » ou l'enseignement optionnel « écologie, agronomie, territoires, développement durable », proposés dans les lycées agricoles.

La formation comporte:

- des **enseignements communs**: français en 1^{re}, philosophie en terminale et, sur les 2 années, histoire-géographie, mathématiques, LVA (langue vivante A), LVB (langue vivante B), EPS (éducation physique et sportive) et EMC (enseignement moral et civique);
- des **enseignements de spécialité spécifiques** à chaque série: trois en 1^{re} et deux en terminale;
- deux **enseignements optionnels au maximum** à choisir parmi une liste de quatre disciplines (six dans les lycées agricoles) en 1^{re}, auxquelles s'ajoute en terminale l'enseignement optionnel droit et grands enjeux du monde contemporain;
- les enseignements optionnels de LCA latin et/ou grec peuvent être choisis en plus de ceux suivis en 1^{re} et en terminale.

À NOTER: la scolarité en STHR comporte un stage d'initiation ou d'application en milieu professionnel organisé en 1^{re} sur une durée de 4 semaines; la scolarité en STAV comporte aussi plusieurs semaines de stage.

Ouverture internationale

Une attestation de langues vivantes (LVA-LVB) est délivrée à tous les candidats au bac général ou technologique.

Les élèves peuvent intégrer une SELO (section européenne ou de langues orientales), ou un cursus à dimension internationale renforcée, comme la section préparant au BFI (bac français international) ou la section préparant au bac binational (Abibac, Bachibac ou Esabac).

Changer d'orientation

Les élèves de lycée volontaires peuvent bénéficier de stages passerelles afin de pouvoir changer d'orientation. Il leur faut se renseigner auprès de leur professeur principal ou du psy-EN.

Stages de mise à niveau

Sur recommandation du conseil de classe, des stages de mise à niveau peuvent être proposés aux élèves en cours d'année de lycée ou pendant les vacances scolaires. Ces derniers permettent de consolider leurs compétences et d'améliorer leurs méthodes de travail.

Parcours Mare Nostrum

Ce parcours consiste à favoriser le rapprochement entre langues anciennes et langues vivantes étrangères ou régionales.

Mention mobilité européenne et internationale

Les élèves qui effectuent, pendant le dernier trimestre de 2^{de} ou lors de la 1^{re}, une mobilité scolaire individuelle à l'étranger organisée par Erasmus+ ou l'Ofaj (Office franco-allemand pour la jeunesse) peuvent bénéficier de la mention « mobilité européenne et internationale » sur leur diplôme de bac général ou technologique. La durée du séjour doit être de 4 semaines consécutives au minimum sur le temps scolaire de l'établissement d'accueil, sur le fondement d'un contrat d'études établi.

Pratiques sportives

Certains lycées proposent un dispositif sport-études ou des sections sportives pour les élèves souhaitant atteindre un haut niveau sportif en conciliant études et entraînements.

EN SAVOIR PLUS: <https://www.onisep.fr/formation/les-principaux-domaines-de-formation/les-formationen-sport/je-m-oriente-dans-le-sport-des-le-college-lycee>



Horaires hebdomadaires & enseignements

EN 2^{DE} GÉNÉRALE ET TECHNOLOGIQUE ET EN 2^{DE} STHR

ENSEIGNEMENTS COMMUNS	2 ^{de} GT	2 ^{de} STHR
Français	4 h	4 h
Histoire-géographie	3 h	3 h
LVA (langue vivante A) et LVB (langue vivante B, étrangère ou régionale)	5 h 30 ¹	5 h ²
SES (sciences économiques et sociales)	1 h 30	-
Mathématiques	4 h	3 h
Physique-chimie	3 h	-
SVT (sciences de la vie et de la Terre)	1 h 30	-
EPS (éducation physique et sportive)	2 h	2 h
EMC (enseignement moral et civique)	18 h annuelles	18 h annuelles
Sciences numériques et technologiques	1 h 30	-
Sciences	-	3 h
Économie et gestion hôtelière	-	2 h
Sciences et technologies des services	-	4 h
Sciences et technologies culinaires	-	4 h
Stage d'initiation ou d'application en milieu professionnel	-	4 semaines
Séquence d'observation en milieu professionnel (obligatoire en 2 ^{de} GT, possible en 2 ^{de} STHR)	2 semaines	2 semaines
1 ENSEIGNEMENT GÉNÉRAL OPTIONNEL AU CHOIX PARMIS :	2 ^{de} GT	2 ^{de} STHR *
LCA (langues et cultures de l'antiquité) : latin ou grec ³	3 h	-
LVC (langue vivante C, étrangère ou régionale)	3 h ¹	3 h
LSF (langue des signes française)	3 h	3 h
Arts (au choix parmi : arts plastiques ; cinéma-audiovisuel ; danse ; histoire des arts ; musique ; théâtre)	3 h	3 h
EPS (éducation physique et sportive)	3 h	3 h
Arts du cirque	6 h	-
EATDD (écologie-agronomie-territoires-développement durable) ⁴	3 h	-
1 ENSEIGNEMENT TECHNOLOGIQUE OPTIONNEL AU CHOIX PARMIS :	2 ^{de} GT	2 ^{de} STHR *
Management et gestion	1 h 30	-
Santé et social	1 h 30	-
Biotechnologies	1 h 30	-
Sciences et laboratoire	1 h 30	-
Sciences de l'ingénieur	1 h 30	-
Création et innovation technologiques	1 h 30	-
Création et culture-design	6 h	-
Hippologie et équitation ou autres pratiques sportives ⁴	3 h	-
Pratiques sociales et culturelles ⁴	3 h	-
Pratiques professionnelles ⁴	3 h	-
Culture et pratique de la danse ou de la musique ou du théâtre	6 h	-
Atelier artistique	72 h annuelles	72 h annuelles

1. Enseignement auquel peut s'ajouter 1 heure avec un assistant ou une assistante en langue.

2. La LVA ou LVB est obligatoirement l'anglais.

3. Les enseignements optionnels de LCA latin et LCA grec peuvent être choisis en plus des enseignements optionnels suivis par ailleurs.

4. Enseignements assurés uniquement dans les lycées d'enseignement général et technologique agricoles.

* Pour la 2^{de} STHR, les élèves peuvent choisir deux enseignements optionnels au maximum parmi les suivants : LVC, LSF, arts, EPS, atelier artistique.

Horaires hebdomadaires & enseignements

EN 1^{RE} ET TERMINALE GÉNÉRALES (CYCLE TERMINAL)

ENSEIGNEMENTS COMMUNS	1 ^{re}	TERMINALE
Français	4 h	-
Philosophie	-	4 h
Histoire-géographie	3 h	3 h
LVA (langue vivante A, étrangère) et LVB (langue vivante B, étrangère ou régionale)	4 h 30 ² /5 h 30 ²	4 h/5 h 30 ²
Enseignement scientifique	2 h ³	2 h
EPS (éducation physique et sportive)	2 h	2 h
EMC (enseignement moral et civique)	18 h annuelles	18 h annuelles
ENSEIGNEMENTS DE SPÉCIALITÉ AU CHOIX : 3 EN 1 ^{RE} , 2 EN TERMINALE	1 ^{re}	TERMINALE
Arts (au choix parmi : arts plastiques ; arts du cirque ; cinéma-audiovisuel ; danse ; histoire des arts ; musique ou théâtre) ⁴	4 h	6 h
Biologie-écologie ²	4 h	6 h
Éducation physique, pratiques et culture sportives ⁵	4 h	6 h
Histoire-géographie, géopolitique et sciences politiques	4 h	6 h
Humanités, littérature et philosophie	4 h	6 h
Langues, littératures et cultures étrangères et régionales ⁶	4 h	6 h
Littératures et LCA (langues et cultures de l'Antiquité)	4 h	6 h
Mathématiques	4 h	6 h
Numérique et sciences informatiques	4 h	6 h
Physique-chimie	4 h	6 h
Sciences de la vie et de la Terre	4 h	6 h
Sciences de l'ingénieur	4 h	6 h ⁷
Sciences économiques et sociales	4 h	6 h
1 ENSEIGNEMENT OPTIONNEL EN 1 ^{RE} ET EN TERMINALE AU CHOIX PARMIS :	1 ^{re}	TERMINALE
LVC (langue vivante C, étrangère ou régionale)	3 h	3 h
Langue des signes française	3 h	3 h
LCA (langues et cultures de l'antiquité) : latin ou grec	3 h	3 h
EPS (éducation physique et sportive)	3 h	3 h
Arts (au choix parmi : arts plastiques ; cinéma-audiovisuel ; danse ; histoire des arts ; musique ou théâtre) ⁴	3 h	3 h
Hippologie et équitation ²	3 h	3 h
Agronomie-économie-territoires ²	3 h	3 h
Pratiques sociales et culturelles ²	3 h	3 h
1 ENSEIGNEMENT OPTIONNEL EN TERMINALE AU CHOIX PARMIS :	1 ^{re}	TERMINALE
Mathématiques complémentaires ⁸	-	3 h
Mathématiques expertes ⁹	-	3 h
Droit et grands enjeux du monde contemporain	-	3 h

1. Enseignement auquel peut s'ajouter 1 heure avec un assistant ou une assistante en langue.

2. En cas de scolarité en lycée d'enseignement général et technologique agricole.

3. Un enseignement spécifique de mathématiques, de 1h30, est ajouté au tronc scientifique de 1^{re} générale pour les élèves qui ne suivent pas l'enseignement de spécialité mathématiques, et qui auront ainsi un volume global de 3h30.

4. Les arts du cirque ne peuvent être choisis qu'en enseignement de spécialité. Les élèves ont la possibilité de cumuler en spécialité et en option deux enseignements relevant d'un même domaine artistique ou non.

5. Prendre cet enseignement de spécialité ne permet pas de choisir EPS en enseignement optionnel.

6. Langue suivie en LVA, en LVB ou en LVC.

7. Dont 2 heures de sciences physiques.

8. Pour les élèves ne choisissant pas en terminale la spécialité mathématiques.

9. A condition d'avoir choisi en terminale la spécialité mathématiques.

Horaires hebdomadaires & enseignements

EN 1^{RE} ET TERMINALE TECHNOLOGIQUES (CYCLE TERMINAL)

ENSEIGNEMENTS COMMUNS	1 ^{re}	TERMINALE
Français	3 h/3 h 30 ¹	-
Philosophie	-	2 h
Histoire-géographie	1 h 30	1 h 30
LVA (langue vivante A, étrangère) et LVB (langue vivante B, étrangère ou régionale)	4 h ² /3 h 30 ²	4 h ² /3 h 30 ²
Mathématiques	3 h	3 h
EPS (éducation physique et sportive)	2 h	2 h
EMC (enseignement moral et civique)	18 h annuelles	18 h annuelles

ENSEIGNEMENTS DE SPÉCIALITÉ : 3 EN 1 ^{RE} , 2 EN TERMINALE		1 ^{re}	TERMINALE
S2TMD	Culture et sciences chorégraphiques ou musicales ou théâtrales ³	5 h 30	7 h
	Économie, droit et environnement du spectacle vivant	3 h	-
	Pratique chorégraphique, musicale ou théâtrale ³	5 h 30	7 h
ST2S	Biologie et physiopathologie humaines	5 h	-
	Chimie, biologie et physiopathologie humaines	-	8 h
	Physique-chimie pour la santé	3 h	-
	Sciences et techniques sanitaires et sociales	7 h	8 h
STAV ⁴	Gestion des ressources et de l'alimentation	6 h 45	-
	Technologie	3 h	-
	Territoires et sociétés	2 h 30	-
	Territoires et technologie	-	4 h 30
STD2A	Analyse et méthodes en design	-	9 h
	Conception et création en design et métiers d'art	-	9 h
	Design et métiers d'art	14 h	-
	Outils et langages numériques	2 h	-
	Physique-chimie	2 h	-
STHR	Économie-gestion hôtelière	5 h	5 h
	ESAE (enseignement scientifique alimentation-environnement)	3 h	-
	Sciences et technologies culinaires et des services	10 h	-
	Sciences et technologies culinaires et des services-ESAE	-	13 h
STI2D	2I2D (ingénierie, innovation et développement durable) avec un enseignement spécifique parmi : architecture et construction ; énergies et environnement ; innovation technologique et éco-conception ; systèmes d'information et numérique	-	12 h
	I2D (ingénierie et développement durable)	9 h	-
	Innovation technologique	3 h	-
	Physique-chimie et mathématiques	6 h	6 h

../..

1. En cas de scolarité en lycée d'enseignement général et technologique agricole.

2. Enseignement auquel peut s'ajouter 1 heure avec un assistant ou une assistante en langue. Sur les heures d'enseignements hebdomadaires, 1 heure d'ETLV (enseignement technologique en langue vivante) est prise en charge conjointement par des enseignants ou enseignantes d'une discipline technologique et de langue vivante A ou B.

3. L'enseignement spécifique (danse, musique ou théâtre) est le même pour les deux enseignements de spécialité. Il peut être suivi par les élèves inscrits au sein d'un établissement d'enseignement artistique classé ou reconnu par l'État et sous réserve d'une convention signée entre celui-ci et l'établissement où est scolarisé l'élève.

4. Spécialité dispensée uniquement dans les lycées d'enseignement général et technologique agricoles.

../..

ENSEIGNEMENTS DE SPÉCIALITÉ : 3 EN 1 ^{RE} , 2 EN TERMINALE		1 ^{re}	TERMINALE
STL	Biochimie-biologie	4 h	-
	Biochimie-biologie-biotechnologie ou sciences physiques et chimiques en laboratoire	-	13 h
	Biotechnologie ou sciences physiques et chimiques en laboratoire	9 h	-
	Physique-chimie et mathématiques	5 h	5 h
STMG	Droit et économie	4 h	6 h
	Management	4 h	-
	Management, sciences de gestion et numérique avec un enseignement spécifique parmi : gestion et finance ; mercatique (marketing) ; ressources humaines et communication ; systèmes d'information de gestion	-	10 h
	Sciences de gestion et numérique	7 h	-

2 ENSEIGNEMENTS OPTIONNELS EN 1 ^{RE} ET EN TERMINALE AU CHOIX PARI :	1 ^{re}	TERMINALE
Arts (au choix parmi : arts plastiques ; cinéma-audiovisuel ; danse ; histoire des arts ; musique ou théâtre)	3 h	3 h
Droit et grands enjeux du monde contemporain	-	3 h
EPS (éducation physique et sportive) *	3 h	3 h
Hippologie et équitation * ¹	3 h	3 h
LCA (langues et cultures de l'antiquité) : latin ou grec ²	3 h	3 h
LSF (langue des signes française) *	3 h	3 h
LVC (langue vivantes C) *	3 h	3 h
Pratiques professionnelles * ¹	3 h	3 h
Pratiques sociales et culturelles * ¹	3 h	3 h

1. Enseignements assurés uniquement dans les lycées d'enseignement général et technologique agricoles.

2. Les enseignements optionnels de LCA latin et de LCA grec peuvent être choisis en plus des enseignements optionnels suivis par ailleurs.

* Enseignements optionnels présents dans les lycées d'enseignement général et technologique agricoles.

Pour tous les élèves de 2^{de}, de 1^{re} et de terminale

Sont proposés à tous des heures de vie de classe, un accompagnement personnalisé (horaires en fonction des besoins des élèves), un accompagnement au choix de l'orientation (54 heures par an ou 62 heures dans les lycées agricoles) afin de découvrir le monde professionnel et de s'y repérer, de connaître les formations de l'enseignement supérieur et leurs débouchés et d'élaborer son projet d'orientation.

Liste des formations générales et technologiques, et les établissements qui les proposent

Les langues vivantes A et B	81		
LVA.....	81		
LVB.....	81		
Les enseignements optionnels généraux en 2^{de}	85		
Arts.....	85		
Écologie, agronomie, territoires, développement durable.....	86		
Éducation physique et sportive.....	87		
Initiation à l'aéronautique.....	87		
Langue vivante C (LVC).....	87		
Langues et cultures de l'Antiquité.....	88		
Les enseignements optionnels technologiques en 2^{de}	89		
Atelier artistique.....	89		
Biotechnologies.....	89		
Création et culture-design.....	90		
Création et innovation technologiques.....	90		
Culture et pratiques de la danse, de la musique ou du théâtre.....	90		
Hippologie et équitation.....	90		
Management et gestion.....	90		
Santé et social.....	91		
Sciences de l'ingénieur.....	91		
Sciences et laboratoire.....	91		
Les secondes spécifiques	92		
Classe de 2 ^{de} spécifique conduisant au Bac STHR sciences et technologies de l'hôtellerie et de la restauration.....	92		
Baccalauréats technologiques	92		
Bac S2TMD sciences et techniques du théâtre, de la musique et de la danse.....	92		
Bac ST2A sciences et technologies du design et des arts appliqués.....	92		
Bac ST2S sciences et technologies de la santé et du social.....	92		
Bac STAV sciences et technologies de l'agronomie et du vivant.....	93		
Bac STHR sciences et technologies de l'hôtellerie et de la restauration.....	93		
		Bac STI2D sciences et technologies de l'industrie et du développement durable.....	93
		Bac STL sciences et technologies de laboratoire.....	94
		Bac STMG sciences et technologies du management et de la gestion.....	94
		Les spécialités en 1^{re} générale.....	96
		Arts.....	96
		Biologie-écologie.....	97
		Éducation physique, pratiques et cultures sportives.....	97
		Histoire-géographie, géopolitique et sciences politiques.....	97
		Humanités, littérature et philosophie.....	98
		Langues, littératures et cultures étrangères et régionales.....	99
		Littérature et langues et cultures de l'Antiquité.....	100
		Mathématiques.....	100
		Numérique et sciences informatiques.....	101
		Physique-chimie.....	102
		Sciences de la vie et de la Terre.....	103
		Sciences de l'ingénieur.....	104
		Sciences économiques et sociales.....	104
		Les sections linguistiques	106
		Bac français international (BFI).....	106
		Section Abibac (baccalauréats français et allemand).....	106
		Section Bachibac (baccalauréats français et espagnol).....	106
		Section Esabac (baccalauréats français et italien).....	106
		Section européenne et de langue orientale.....	106
		Section internationale.....	107
		Les sections sportives scolaires	108
		Classe sport-étude.....	108
		Section sportive.....	108
		Les unités particulières.....	109
		Ulis (Unité localisée pour l'inclusion scolaire).....	109
		UPE2A (Unité pédagogique pour élèves allophones arrivants).....	109
		Section LSF (langue des signes française).....	109

■ établissements publics

◆ établissements privés

Les données ont été récoltées en janvier 2026.

LES LANGUES VIVANTES A ET B

LVA

ALLEMAND

- 14 Caen - Lycée Laplace- Dumont d'Urville
- ◆ 14 Caen - Lycée privé Jeanne d'Arc
- ◆ 14 Caen - Lycée Sainte-Marie
- 14 Falaise - Lycée des métiers Guillaume le Conquérant
- 14 Hérouville-Saint-Clair - Lycée Salvador Allende
- 27 Bernay - Lycée Augustin Fresnel
- 27 Évreux - Lycée Léopold Sédar Senghor
- 27 Gisors - Lycée polyvalent Louise Michel
- 27 Les Andelys - Lycée Jean Moulin
- 27 Mesnil-sur-Iton - Lycée agricole Édouard de Chambray
- ◆ 27 Pont-Audemer - Lycée agricole privé
- ◆ 27 Verneuil d'Avre et d'Iton - Lycée privé École des Roches
- 50 Avranches - Lycée Émile Littré
- 50 Coutances - Campus Métiers Nature de Coutances - lycée agricole
- 50 Granville - Lycée Julliot de la Morandière
- 50 Saint-Lô - Lycée Le Verrier
- 61 Alençon - Lycée Alain
- 61 Sées - Lycée agricole public de Sées
- 76 Barentin - Lycée Thomas Corneille
- 76 Dieppe - Lycée Jehan Ango
- ◆ 76 Dieppe - Lycée privé La Providence
- ◆ 76 Elbeuf - Lycée privé Fénélon
- 76 Forges-les-Eaux - Lycée Delamare-Deboutteville
- ◆ 76 Le Mesnil-Esnard - Lycée privé la Châtaigneraie

- ◆ 76 Rouen - Institut Les Tourelles
- 76 Rouen - Lycée Gustave Flaubert
- 76 Rouen - Lycée Jeanne d'Arc
- 76 Yvetot - Lycée agricole et agroalimentaire d'Yvetot
- 76 Yvetot - Lycée Raymond Queneau

ANGLAIS

Proposé dans la plupart des établissements

ESPAGNOL

- 14 Caen - Lycée Charles de Gaulle
- 14 Caen - Lycée Laplace- Dumont d'Urville
- ◆ 14 Caen - Lycée privé Jeanne d'Arc
- 14 Condé-en-Normandie - Lycée Charles Tellier
- ◆ 14 Lisieux - Institution Frémont
- ◆ 14 Trouville-sur-Mer - Lycée Marie Joseph
- 27 Bernay - Lycée Augustin Fresnel
- 27 Gaillon - Lycée André Malraux
- 27 Gisors - Lycée polyvalent Louise Michel
- 27 Les Andelys - Lycée Jean Moulin
- 27 Mesnil-sur-Iton - Lycée agricole Édouard de Chambray
- 27 Verneuil d'Avre et d'Iton - Lycée Porte de Normandie
- ◆ 27 Verneuil d'Avre et d'Iton - Lycée privé École des Roches
- ◆ 27 Vernon - Lycée privé Saint-Adjutor
- ◆ 50 Agneaux - Lycée Institut Saint-Lô
- 50 Coutances - Campus Métiers Nature de Coutances - lycée agricole
- 50 Granville - Lycée Julliot de la Morandière
- 50 Saint-Lô - Lycée Le Verrier

- 61 Sées - Lycée agricole public de Sées
- ◆ 61 Sées - Lycée Marie Immaculée
- 76 Barentin - Lycée Thomas Corneille
- 76 Déville-lès-Rouen - Lycée de la Vallée du Cailly
- 76 Dieppe - Lycée Jehan Ango
- ◆ 76 Dieppe - Lycée privé La Providence
- ◆ 76 Elbeuf - Lycée privé Fénélon
- 76 Eu - Lycée Anguier
- 76 Forges-les-Eaux - Lycée Delamare-Deboutteville
- 76 Le Grand-Quevilly - Lycée Val de Seine
- ◆ 76 Rouen - Institut Les Tourelles
- 76 Rouen - Lycée Jeanne d'Arc
- 76 Sotteville-lès-Rouen - Lycée Marcel Sembat
- 76 Yvetot - Lycée agricole et agroalimentaire d'Yvetot
- 76 Yvetot - Lycée Raymond Queneau

ITALIEN

- 14 Caen - Lycée Augustin Fresnel
- 14 Caen - Lycée Laplace-Dumont d'Urville
- 61 Sées - Lycée agricole public de Sées
- 76 Déville-lès-Rouen - Lycée de la Vallée du Cailly
- 76 Dieppe - Lycée Jehan Ango
- 76 Sotteville-lès-Rouen - Lycée Marcel Sembat

NORVÉGIEN

- 14 Bayeux - Lycée Alain Chartier
- 76 Rouen - Lycée Pierre Corneille

LVB

ALLEMAND

- 14 Bayeux - Lycée Alain Chartier
- ◆ 14 Bayeux - Lycée Institution Jeanne d'Arc
- 14 Bayeux - Lycée polyvalent Arcisse de Caumont
- 14 Caen - Lycée Augustin Fresnel
- 14 Caen - Lycée Charles de Gaulle
- 14 Caen - Lycée François de Malherbe
- ◆ 14 Caen - Lycée général et technologique Institut Lemonnier

- 14 Caen - Lycée Jean Rostand
- 14 Caen - Lycée Laplace-Dumont d'Urville
- ◆ 14 Caen - Lycée polyvalent Sainte-Ursule
- ◆ 14 Caen - Lycée privé Jeanne d'Arc
- ◆ 14 Caen - Lycée Sainte-Marie
- 14 Caen - Lycée Victor Hugo
- 14 Condé-en-Normandie - Lycée Charles Tellier
- 14 Deauville - Lycée André Maurois
- ◆ 14 Douvres-la-Délivrande - Lycée

général Cours Notre-Dame

- 14 Douvres-la-Délivrande - Lycée technologique Notre-Dame de Nazareth
- 14 Falaise - Lycée des métiers Guillaume le Conquérant
- 14 Hérouville-Saint-Clair - Lycée expérimental
- 14 Hérouville-Saint-Clair - Lycée Salvador Allende
- 14 Honfleur - Lycée Albert Sorel
- 14 Iffs - Lycée François Rabelais

Formations en voies GT

- ◆ 14 Lisieux - Institution Frémont
- ◆ 14 Lisieux - Lycée les Rosiers
- 14 Lisieux - Lycée Marcel Gambier
- 14 Lisieux - Lycée Paul Cornu
- 14 Mondeville - Lycée Jules Verne
- 14 Saint-Pierre-en-Auge - Lycée agricole Le Robillard
- ◆ 14 Trouville-sur-Mer - Lycée Marie Joseph
- 14 Vire Normandie - Lycée Marie Curie
- 27 Bernay - Lycée Augustin Fresnel
- ◆ 27 Bernay - Lycée privé Jeanne d'Arc Saint-Anselme
- 27 Évreux - Lycée Aristide Briand
- 27 Évreux - Lycée Léopold Sédar Senghor
- 27 Évreux - Lycée Louis-Modeste Leroy
- ◆ 27 Évreux - Lycée privé Institution Notre-Dame Saint-François
- 27 Gaillon - Lycée André Malraux
- 27 Gisors - Lycée polyvalent Louise Michel
- 27 Le Neubourg - Lycée professionnel agricole Gilbert Martin
- 27 Les Andelys - Lycée Jean Moulin
- 27 Louviers - Lycée polyvalent Jean-Baptiste Decrétot
- 27 Louviers - Lycée polyvalent Les Fontenelles
- 27 Mesnils-sur-Iton - Lycée agricole Édouard de Chambray
- ◆ 27 Pont-Audemer - Lycée agricole privé
- 27 Pont-Audemer - Lycée Jacques Prévert
- ◆ 27 Pont-Audemer - Lycée privé Saint-Ouen
- 27 Val-de-Reuil - Lycée Marc Bloch
- 27 Verneuil d'Avre et d'Iton - Lycée Porte de Normandie
- ◆ 27 Verneuil d'Avre et d'Iton - Lycée privé École des Roches
- 27 Vernon - Lycée Georges Dumézil
- ◆ 27 Vernon - Lycée privé Saint-Adjutor
- ◆ 50 Agneaux - Lycée Institut Saint-Lô
- 50 Avranches - Lycée Émile Littré
- ◆ 50 Avranches - Lycée Notre-Dame de la Providence
- 50 Carentan les Marais - Lycée Sivard de Beaulieu
- 50 Cherbourg-en-Cotentin - Lycée Alexis de Tocqueville
- 50 Cherbourg-en-Cotentin - Lycée Jean-François Millet
- ◆ 50 Cherbourg-en-Cotentin - Lycée Thomas Hélye
- 50 Cherbourg-en-Cotentin - Lycée Victor Grignard
- 50 Coutances - Lycée Charles-François Lebrun
- ◆ 50 Coutances - Lycée Jean-Paul II
- 50 Coutances - Campus Métiers Nature de Coutances - lycée agricole
- 50 Granville - Lycée hôtelier Maurice Marland
- ◆ 50 Granville - Lycée Institution Sévigné
- 50 Granville - Lycée Julliot de la Morandière
- 50 Les Loges Marchis - Agri'pôle Saint-Hilaire du Harcouët
- 50 Mortain-Bocage - Lycée Robert de Mortain
- 50 Pont-Hébert - Lycée agricole agroalimentaire et laboratoire Saint-Lô Thère
- 50 Saint-Hilaire-du-Harcouët - Lycée Claude Lehec
- 50 Saint-Lô - Lycée Le Verrier
- 50 Saint-Lô - Lycée polyvalent Curie-Corot
- ◆ 50 Saint-Lô - Lycée technologique le Bon Sauveur
- 50 Valognes - Lycée Henri Cornat
- 61 Alençon - Lycée Alain
- 61 Alençon - Lycée polyvalent Leclerc-Navarre
- ◆ 61 Alençon - Lycée Saint-François de Sales
- ◆ 61 Argentan - Lycée Jeanne d'Arc
- 61 Argentan - Lycée polyvalent Mézeray Gabriel
- 61 Domfront en Poiraise - Lycée Auguste Chevalier
- 61 Flers - Lycée Jean Guéhenno
- 61 Flers - Lycée Saint-Thomas d'Aquin
- 61 La Ferté-Macé - Lycée des Andaines
- 61 L'Aigle - Lycée Polyvalent Napoléon
- ◆ 61 Mortagne-au-Perche - Lycée Bignon
- 61 Mortagne-au-Perche - Lycée Jean Monnet
- 61 Sées - Lycée agricole public de Sées
- ◆ 61 Sées - Lycée Institut Croix-des-vents
- ◆ 61 Sées - Lycée Marie Immaculée
- 76 Barentin - Lycée Thomas Corneille
- ◆ 76 Bois-Guillaume - Lycée général privé Rey
- 76 Bolbec - Lycée Pierre de Coubertin
- 76 Canteleu - Lycée Georges Baptiste
- 76 Déville-lès-Rouen - Lycée de la Vallée du Cailly
- 76 Dieppe - Lycée Jehan Ango
- 76 Dieppe - Lycée Pablo Neruda
- 76 Dieppe - Lycée polyvalent du Golf
- ◆ 76 Dieppe - Lycée privé La Providence
- 76 Elbeuf - Lycée André Maurois
- 76 Elbeuf - Lycée des métiers Ferdinand Buisson
- ◆ 76 Elbeuf - Lycée privé Fénelon
- 76 Eu - Lycée Anguier
- 76 Fécamp - Lycée Guy de Maupassant
- ◆ 76 Fécamp - Lycée privé La Providence
- 76 Forges-les-Eaux - Lycée Delamare-Deboutteville
- 76 Franqueville-Saint-Pierre - Lycée Galilée
- 76 Le Grand-Quevilly - Lycée Val de Seine
- 76 Le Havre - Lycée Claude Monet
- 76 Le Havre - Lycée François 1^{er}
- 76 Le Havre - Lycée Françoise de Grâce
- 76 Le Havre - Lycée général et technologique Jules Siegfried
- 76 Le Havre - Lycée Jules Le Cesne
- 76 Le Havre - Lycée Porte Océane
- ◆ 76 Le Havre - Lycée privé Saint-Joseph
- 76 Le Havre - Lycée Schuman-Perret
- ◆ 76 Le Mesnil-Esnard - Lycée privé la Châtaigneraie
- ◆ 76 Le Mesnil-Esnard - Lycée privé La Providence Nicolas Barré
- 76 Lillebonne - Lycée Guillaume Le Conquérant
- 76 Montivilliers - Lycée Jean Prévost
- 76 Neufchâtel-en-Bray - Lycée Georges Brassens
- ◆ 76 Rouen - Institut Les Tourelles
- 76 Rouen - Lycée Blaise Pascal
- 76 Rouen - Lycée Camille Saint-Saëns
- 76 Rouen - Lycée Gustave Flaubert
- 76 Rouen - Lycée Jeanne d'Arc
- 76 Rouen - Lycée Pierre Corneille
- ◆ 76 Rouen - Lycée privé Jean-Baptiste de La Salle
- ◆ 76 Rouen - Lycée privé Jean-Paul II
- ◆ 76 Rouen - Lycée privé Providence Sainte-Thérèse
- ◆ 76 Rouen - Lycée privé Sacré-Cœur
- ◆ 76 Sainte-Adresse - Lycée privé Jeanne d'Arc - site De Gaulle
- 76 Saint-Étienne-du-Rouvray - Lycée Le Corbusier
- 76 Saint-Valery-en-Caux - Lycée de la Côte d'Albâtre
- 76 Sotteville-lès-Rouen - Lycée Les Bruyères
- 76 Sotteville-lès-Rouen - Lycée Marcel Sembat
- 76 Yvetot - Lycée agricole et agroalimentaire d'Yvetot
- ◆ 76 Yvetot - Lycée privé Jean XXIII
- 76 Yvetot - Lycée Raymond Queneau

ANGLAIS

- 14 Bayeux - Lycée Alain Chartier
- 14 Caen - Lycée Augustin Fresnel
- 14 Caen - Lycée Charles de Gaulle
- 14 Caen - Lycée Laplace-Dumont d'Urville
- ◆ 14 Caen - Lycée privé Jeanne d'Arc
- 14 Condé-en-Normandie - Lycée Charles Tellier
- ◆ 14 Douvres-la-Délivrande - Lycée général Cours Notre-Dame
- 14 Falaise - Lycée des métiers Guillaume le Conquérant
- 14 Hérouville-Saint-Clair - Lycée Salvador Allende
- ◆ 14 Lisieux - Institution Frémont
- ◆ 14 Trouville-sur-Mer - Lycée Marie Joseph
- 27 Bernay - Lycée Augustin Fresnel
- 27 Évreux - Lycée Léopold Sédar Senghor
- 27 Gaillon - Lycée André Malraux
- 27 Gisors - Lycée polyvalent Louise Michel
- 27 Les Andelys - Lycée Jean Moulin
- 27 Mesnils-sur-Iton - Lycée agricole Édouard de Chambray
- 27 Verneuil d'Avre et d'Iton - Lycée Porte de Normandie
- ◆ 27 Verneuil d'Avre et d'Iton - Lycée privé École des Roches
- ◆ 27 Vernon - Lycée privé Saint-Adjutor
- ◆ 50 Agneaux - Lycée Institut Saint-Lô
- 50 Avranches - Lycée Émile Littré
- ◆ 50 Cherbourg-en-Cotentin - Lycée Thomas Hélye
- 50 Coutances - Campus Métiers Nature de Coutances - lycée agricole
- 50 Granville - Lycée Julliot de la Morandière
- 50 Saint-Lô - Lycée Le Verrier
- 61 Alençon - Lycée Alain
- 61 Sées - Lycée agricole public de Sées
- ◆ 61 Sées - Lycée Marie Immaculée
- 76 Barentin - Lycée Thomas Corneille
- 76 Brémontier-Merval - Lycée du Pays de Bray
- 76 Déville-lès-Rouen - Lycée de la Vallée du Cailly
- 76 Dieppe - Lycée Jehan Ango
- ◆ 76 Dieppe - Lycée privé La Providence
- ◆ 76 Elbeuf - Lycée privé Fénelon
- 76 Eu - Lycée Anguier
- 76 Forges-les-Eaux - Lycée Delamare-Deboutteville
- 76 Le Grand-Quevilly - Lycée Val de Seine
- ◆ 76 Rouen - Institut Les Tourelles
- 76 Rouen - Lycée Gustave Flaubert
- 76 Rouen - Lycée Jeanne d'Arc
- 76 Rouen - Lycée Pierre Corneille

- 76 Sotteville-lès-Rouen - Lycée Marcel Sembat
- 76 Yvetot - Lycée agricole et agroalimentaire d'Yvetot
- 76 Yvetot - Lycée Raymond Queneau

ARABE

- 14 Caen - Lycée François de Malherbe
- 14 Hérouville-Saint-Clair - Lycée Salvador Allende
- 27 Évreux - Lycée Aristide Briand
- 76 Le Havre - Lycée Claude Monet
- ◆ 76 Le Havre - Lycée privé Saint-Joseph
- 76 Sotteville-lès-Rouen - Lycée Les Bruyères

CHINOIS

- 14 Bayeux - Lycée Alain Chartier
- 14 Caen - Lycée François de Malherbe
- ◆ 14 Caen - Lycée Sainte-Marie
- ◆ 27 Verneuil d'Avre et d'Iton - Lycée privé École des Roches
- ◆ 27 Vernon - Lycée privé Saint-Adjutor
- ◆ 50 Granville - Lycée Institution Sévigné
- 61 Alençon - Lycée Alain
- ◆ 76 Bois-Guillaume - Lycée général privé Rey
- 76 Le Havre - Lycée Claude Monet
- ◆ 76 Le Havre - Lycée privé Saint-Joseph
- 76 Rouen - Lycée Jeanne d'Arc
- ◆ 76 Rouen - Lycée privé Jean-Baptiste de La Salle
- ◆ 76 Yvetot - Lycée privé Jean XXIII

ESPAGNOL

- 14 Bayeux - Lycée Alain Chartier
- ◆ 14 Bayeux - Lycée Institution Jeanne d'Arc
- 14 Bayeux - Lycée polyvalent Arcisse de Caumont
- ◆ 14 Caen - Lycée agricole Lemonnier
- 14 Caen - Lycée Augustin Fresnel
- 14 Caen - Lycée Charles de Gaulle
- 14 Caen - Lycée François de Malherbe
- ◆ 14 Caen - Lycée général et technologique Institut Lemonnier
- 14 Caen - Lycée Jean Rostand
- 14 Caen - Lycée Laplace-Dumont d'Urville
- ◆ 14 Caen - Lycée polyvalent Sainte-Ursule
- ◆ 14 Caen - Lycée privé Jeanne d'Arc
- ◆ 14 Caen - Lycée Sainte-Marie
- ◆ 14 Caen - Lycée Technologique Notre-Dame de Fidélité
- 14 Caen - Lycée Victor Hugo
- 14 Caen - Micro Lycée de Caen
- 14 Condé-en-Normandie - Lycée

Charles Tellier

- 14 Deauville - Lycée André Maurois
- ◆ 14 Douvres-la-Délivrande - Lycée général Cours Notre-Dame
- ◆ 14 Douvres-la-Délivrande - Lycée technologique Notre-Dame de Nazareth
- 14 Falaise - Lycée des métiers Guillaume le Conquérant
- 14 Hérouville-Saint-Clair - Lycée expérimental
- 14 Hérouville-Saint-Clair - Lycée Salvador Allende
- 14 Honfleur - Lycée Albert Sorel
- 14 Iffs - Lycée François Rabelais
- ◆ 14 Lisieux - Institution Frémont
- ◆ 14 Lisieux - Lycée les Rosiers
- 14 Lisieux - Lycée Marcel Gambier
- 14 Lisieux - Lycée Paul Cornu
- 14 Mondeville - Lycée Jules Verne
- ◆ 14 Saint-Manvieu-Norrey - Cours Sainte Catherine de Sienne
- 14 Saint-Pierre-en-Auge - Lycée agricole Le Robillard
- ◆ 14 Trouville-sur-Mer - Lycée Marie Joseph
- 14 Vire Normandie - Lycée Marie Curie
- 27 Bernay - Lycée Augustin Fresnel
- ◆ 27 Bernay - Lycée privé Jeanne d'Arc
- 27 Évreux - Lycée Aristide Briand
- 27 Évreux - Lycée Léopold Sédar Senghor
- 27 Évreux - Lycée Louis-Modeste Leroy
- ◆ 27 Évreux - Lycée privé Institution Notre-Dame Saint-François
- 27 Gaillon - Lycée André Malraux
- 27 Gisors - Lycée polyvalent Louise Michel
- 27 Le Neubourg - Lycée professionnel agricole Gilbert Martin
- 27 Les Andelys - Lycée Jean Moulin
- 27 Louviers - Lycée polyvalent Jean-Baptiste Decréto
- 27 Louviers - Lycée polyvalent Les Fontenelles
- 27 Mesnils-sur-Iton - Lycée agricole Édouard de Chambray
- ◆ 27 Pont-Audemer - Lycée agricole privé
- 27 Pont-Audemer - Lycée Jacques Prévert
- ◆ 27 Pont-Audemer - Lycée privé Saint-Ouen
- 27 Val-de-Reuil - Lycée Marc Bloch
- 27 Verneuil d'Avre et d'Iton - Lycée Porte de Normandie
- ◆ 27 Verneuil d'Avre et d'Iton - Lycée privé École des Roches
- 27 Vernon - Lycée Georges Dumézil
- ◆ 27 Vernon - Lycée privé Saint-Adjutor
- ◆ 50 Agneaux - Lycée Institut Saint-Lô
- 50 Avranches - Lycée Émile Littré

Formations en voies GT

- ◆ 50 Avranches - Lycée Notre-Dame de la Providence
- 50 Carentan les Marais - Lycée Sivard de Beaulieu
- 50 Cherbourg-en-Cotentin - Lycée Alexis de Tocqueville
- 50 Cherbourg-en-Cotentin - Lycée Jean-François Millet
- 50 Cherbourg-en-Cotentin - Lycée Thomas Hélye
- 50 Cherbourg-en-Cotentin - Lycée Victor Grignard
- 50 Coutances - Campus Métiers Nature de Coutances - lycée agricole
- 50 Coutances - Lycée Charles-François Lebrun
- ◆ 50 Coutances - Lycée Jean-Paul II
- 50 Granville - Lycée hôtelier Maurice Marland
- ◆ 50 Granville - Lycée Institution Sévigné
- 50 Granville - Lycée Julliot de la Morandière
- 50 Les Loges Marchis - Agri'pôle Saint-Hilaire du Harcouët
- 50 Pont-Hébert - Lycée agricole agroalimentaire et laboratoire Saint-Lô Thère
- ◆ 50 Mortain-Bocage - Lycée Robert de Mortain
- 50 Saint-Hilaire-du-Harcouët - Lycée Claude Lehec
- 50 Saint-Lô - Lycée Le Verrier
- 50 Saint-Lô - Lycée polyvalent Curie-Corot
- ◆ 50 Saint-Lô - Lycée technologique le Bon Sauveur
- 50 Valognes - Lycée Henri Cornat
- 61 Alençon - Lycée Alain
- 61 Alençon - Lycée polyvalent Leclerc-Navarre
- ◆ 61 Alençon - Lycée Saint-François de Sales
- ◆ 61 Argentan - Lycée Jeanne d'Arc
- 61 Argentan - Lycée polyvalent Mézeray Gabriel
- 61 Domfront en Poirais - Lycée Auguste Chevalier
- 61 Flers - Lycée Jean Guéhenno
- ◆ 61 Flers - Lycée Saint-Thomas d'Aquin
- 61 La Ferté-Macé - Lycée des Andaines
- 61 L'Aigle - Lycée Polyvalent Napoléon
- ◆ 61 Mortagne-au-Perche - Lycée Bignon
- 61 Mortagne-au-Perche - Lycée Jean Monnet
- 61 Sées - Lycée agricole public de Sées
- ◆ 61 Sées - Lycée Institut Croix-des-vents
- ◆ 61 Sées - Lycée Marie Immaculée
- ◆ 76 Barentin - Lycée Thomas Corneille
- ◆ 76 Bois-Guillaume - Lycée général privé Rey
- 76 Bolbec - Lycée Pierre de Coubertin
- 76 Brémontier-Merval - Lycée du Pays de Bray
- 76 Canteleu - Lycée Georges Baptiste
- 76 Déville-lès-Rouen - Lycée de la Vallée du Cailly
- 76 Dieppe - Lycée Jehan Ango
- 76 Dieppe - Lycée Pablo Neruda
- 76 Dieppe - Lycée polyvalent du Golf
- ◆ 76 Dieppe - Lycée privé La Providence
- 76 Elbeuf - Lycée André Maurois
- 76 Elbeuf - Lycée des métiers Ferdinand Buisson
- ◆ 76 Elbeuf - Lycée privé Fénelon
- 76 Eu - Lycée Anguier
- 76 Fécamp - Lycée Guy de Maupassant
- ◆ 76 Fécamp - Lycée privé La Providence
- 76 Forges-les-Eaux - Lycée Delamare-Deboutteville
- 76 Franqueville-Saint-Pierre - Lycée Galilée
- 76 Le Grand-Quevilly - Lycée Val de Seine
- 76 Le Havre - Lycée Claude Monet
- 76 Le Havre - Lycée François 1^{er}
- 76 Le Havre - Lycée Françoise de Grâce
- 76 Le Havre - Lycée général et technologique Jules Siegfried
- 76 Le Havre - Lycée Jules Le Cesne
- 76 Le Havre - Lycée Porte Océane
- ◆ 76 Le Havre - Lycée privé Saint-Joseph
- 76 Le Havre - Lycée privé Saint-Vincent-de-Paul
- 76 Le Havre - Lycée Schuman-Perret
- ◆ 76 Le Mesnil-Esnard - Lycée privé la Châtaigneraie
- ◆ 76 Le Mesnil-Esnard - Lycée privé La Providence Nicolas Barré
- 76 Lillebonne - Lycée Guillaume Le Conquérant
- ◆ 76 Mesnières-en-Bray - Lycée polyvalent Saint-Joseph
- 76 Montivilliers - Lycée Jean Prévost
- 76 Neufchâtel-en-Bray - Lycée Georges Brassens
- ◆ 76 Rouen - Institut Les Tourelles
- 76 Rouen - Lycée Blaise Pascal
- 76 Rouen - Lycée Camille Saint-Saëns
- 76 Rouen - Lycée Gustave Flaubert
- 76 Rouen - Lycée Jeanne d'Arc
- 76 Rouen - Lycée Pierre Corneille
- ◆ 76 Rouen - Lycée privé Jean-Baptiste de La Salle
- ◆ 76 Rouen - Lycée privé Jean-Paul II
- ◆ 76 Rouen - Lycée privé Providence Sainte-Thérèse
- ◆ 76 Rouen - Lycée privé Sacré-Cœur
- 76 Saint-Étienne-du-Rouvray - Lycée Le Corbusier
- ◆ 76 Sainte-Adresse - Lycée privé Jeanne d'Arc
- 76 Saint-Valery-en-Caux - Lycée de la Côte d'Albâtre
- 76 Sotteville-lès-Rouen - Lycée Les Bruyères
- 76 Sotteville-lès-Rouen - Lycée Marcel Sembat
- 76 Yvetot - Lycée agricole et agroalimentaire d'Yvetot
- ◆ 76 Yvetot - Lycée privé Jean XXIII
- 76 Yvetot - Lycée Raymond Queneau

ITALIEN

- ◆ 14 Bayeux - Lycée Institution Jeanne d'Arc
- 14 Caen - Lycée Augustin Fresnel
- 14 Caen - Lycée Charles de Gaulle
- 14 Caen - Lycée François de Malherbe
- 14 Caen - Lycée Jean Rostand
- 14 Caen - Lycée Laplace-Dumont d'Urville
- ◆ 14 Caen - Lycée polyvalent Sainte-Ursule
- ◆ 14 Caen - Lycée privé Jeanne d'Arc
- 14 Falaise - Lycée des métiers Guillaume le Conquérant
- 14 Hérouville-Saint-Clair - Lycée Salvador Allende
- ◆ 14 Lisieux - Institution Frémont
- 14 Lisieux - Lycée Marcel Gambier
- 14 Lisieux - Lycée Paul Cornu
- 14 Mondeville - Lycée Jules Verne
- 14 Vire Normandie - Lycée Marie Curie
- 27 Évreux - Lycée Louis-Modeste Leroy
- 27 Louviers - Lycée polyvalent Les Fontenelles
- 27 Vernon - Lycée Georges Dumézil
- 50 Avranches - Lycée Émile Littré
- ◆ 50 Carentan les Marais - Lycée Sivard de Beaulieu
- 50 Cherbourg-en-Cotentin - Lycée Alexis de Tocqueville
- 50 Cherbourg-en-Cotentin - Lycée Jean-François Millet
- 50 Cherbourg-en-Cotentin - Lycée Victor Grignard
- ◆ 50 Granville - Lycée Institution Sévigné
- 50 Granville - Lycée Julliot de la Morandière
- 61 Argentan - Lycée polyvalent Mézeray Gabriel
- 61 Flers - Lycée Jean Guéhenno
- 61 Sées - Lycée agricole public de Sées
- ◆ 76 Bois-Guillaume - Lycée général privé Rey

- 76 Déville-lès-Rouen - Lycée de la Vallée du Cailly
- 76 Dieppe - Lycée Jehan Ango
- 76 Dieppe - Lycée Pablo Neruda
- 76 Dieppe - Lycée polyvalent du Golf
- 76 Elbeuf - Lycée André Maurois
- 76 Elbeuf - Lycée des métiers Ferdinand Buisson
- 76 Le Grand-Quevilly - Lycée Val de Seine
- 76 Le Havre - Lycée Claude Monet
- ◆ 76 Le Havre - Lycée privé Saint-Joseph
- 76 Rouen - Lycée Blaise Pascal

- 76 Rouen - Lycée Camille Saint-Saëns
- 76 Rouen - Lycée Jeanne d'Arc
- ◆ 76 Rouen - Lycée privé Sacré-Cœur
- ◆ 76 Sainte-Adresse - Lycée privé Jeanne d'Arc
- 76 Saint-Valery-en-Caux - Lycée de la Côte d'Albâtre
- 76 Sotteville-lès-Rouen - Lycée Les Bruyères
- 76 Sotteville-lès-Rouen - Lycée Marcel Sembat

PORTUGAIS

- 27 Vernon - Lycée Georges Dumézil
- ◆ 27 Vernon - Lycée privé Saint-Adjutor

- 76 Rouen - Lycée Camille Saint-Saëns
- 76 Sotteville-lès-Rouen - Lycée Les Bruyères
- 76 Sotteville-lès-Rouen - Lycée Marcel Sembat

RUSSE

- 14 Caen - Lycée Augustin Fresnel
- 14 Hérouville-Saint-Clair - Lycée Salvador Allende
- 76 Eu - Lycée Anguier
- 76 Le Havre - Lycée François 1^{er}
- 76 Rouen - Lycée Jeanne d'Arc
- 76 Rouen - Lycée Pierre Corneille

LES ENSEIGNEMENTS OPTIONNELS GÉNÉRAUX EN 2^{DE}

ARTS

ARTS PLASTIQUES

- 14 Bayeux - Lycée Alain Chartier
- 14 Caen - Lycée Augustin Fresnel
- 14 Caen - Lycée Charles de Gaulle
- 14 Caen - Lycée François de Malherbe
- 14 Caen - Lycée Laplace - Dumont d'Urville
- ◆ 14 Caen - Lycée privé Jeanne d'Arc
- ◆ 14 Douvres-la-Délivrande - Lycée général Cours Notre-Dame
- 14 Hérouville-Saint-Clair - Lycée expérimental
- 14 Hérouville-Saint-Clair - Lycée Salvador Allende
- 14 Honfleur - Lycée Albert Sorel
- ◆ 14 Lisieux - Institution Frémont
- 14 Lisieux - Lycée Paul Cornu
- 27 Évreux - Lycée général et technologique Aristide Briand
- 27 Évreux - Lycée Louis-Modeste Leroy
- ◆ 27 Évreux - Lycée privé Institution Notre-Dame Saint-François
- 27 Louviers - Lycée polyvalent Les Fontenelles
- 27 Pont-Audemer - Lycée Jacques Prévert
- ◆ 27 Pont-Audemer - Lycée privé Saint-Ouen
- 27 Val-de-Reuil - Lycée Marc Bloch
- 27 Verneuil d'Avre et d'Iton - Lycée Porte de Normandie
- ◆ 27 Verneuil d'Avre et d'Iton - Lycée privé École des Roches
- 27 Vernon - Lycée Georges Dumézil
- ◆ 27 Vernon - Lycée privé Saint-Adjutor
- 50 Avranches - Lycée Émile Littré

- 50 Cherbourg-en-Cotentin - Lycée Jean-François Millet
- 50 Coutances - Lycée Charles-François Lebrun
- ◆ 50 Granville - Lycée Institution Sévigné
- 50 Mortain-Bocage - Lycée Robert de Mortain
- 50 Saint-Lô - Lycée Le Verrier
- 50 Valognes - Lycée Henri Cornat
- 61 Alençon - Lycée polyvalent Leclerc - Navarre
- ◆ 61 Flers - Lycée Saint-Thomas d'Aquin
- 61 L'Aigle - Lycée polyvalent Napoléon
- ◆ 61 Mortagne-au-Perche - Lycée Bignon
- 61 Mortagne-au-Perche - Lycée Jean Monnet
- 76 Barentin - Lycée Thomas Corneille
- 76 Dieppe - Lycée Jehan Ango
- 76 Elbeuf - Lycée André Maurois
- ◆ 76 Elbeuf - Lycée privé Fénélon
- 76 Eu - Lycée Anguier
- 76 Fécamp - Lycée Guy de Maupassant
- ◆ 76 Fécamp - Lycée privé La Providence
- 76 Forges-les-Eaux - Lycée Delamare-Deboutteville
- 76 Le Grand-Quevilly - Lycée Val de Seine
- 76 Le Havre - Lycée Claude Monet
- 76 Le Havre - Lycée François 1^{er}
- ◆ 76 Le Havre - Lycée privé Saint-Joseph
- ◆ 76 Le Mesnil-Esnard - Lycée privé La Providence Nicolas Barré

DESTINATION
M E T I E R

Hey, psst !

Un stage à trouver rapidement en Normandie ?

Il existe un site pour trouver **un Stage** proche de chez toi.

www.destination-metier.fr



Formations en voies GT

- 76 Montivilliers - Lycée Jean Prévost
- 76 Rouen - Lycée Camille Saint-Saëns
- 76 Rouen - Lycée Gustave Flaubert
- 76 Rouen - Lycée Jeanne d'Arc
- ◆ 76 Rouen - Lycée privé Jean-Baptiste de La Salle
- ◆ 76 Rouen - Lycée privé Sacré-Cœur
- 76 Sotteville-lès-Rouen - Lycée Les Bruyères
- 76 Yvetot - Lycée Raymond Queneau

CINÉMA-AUDIOVISUEL

- 14 Caen - Lycée Augustin Fresnel
- 14 Hérouville-Saint-Clair - Lycée expérimental
- 14 Lisieux - Lycée Marcel Gambier
- ◆ 14 Trouville-sur-Mer - Lycée Marie Joseph
- 14 Vire Normandie - Lycée Marie Curie
- 27 Évreux - Lycée Léopold Sédar Senghor
- 50 Cherbourg-en-Cotentin - Lycée Jean-François Millet
- 61 Alençon - Lycée polyvalent Leclerc - Navarre
- 76 Barentin - Lycée Thomas Corneille
- 76 Dieppe - Lycée Jehan Ango
- 76 Montivilliers - Lycée Jean Prévost
- 76 Rouen - Lycée Pierre Corneille

DANSE

- 14 Falaise - Lycée des métiers Guillaume le Conquérant
- 27 Louviers - Lycée polyvalent Les Fontenelles
- 76 Déville-lès-Rouen - Lycée de la Vallée du Cailly
- 76 Le Havre - Lycée François 1^{er}
- 76 Rouen - Lycée Gustave Flaubert
- 76 Sotteville-lès-Rouen - Lycée Les Bruyères

HISTOIRE DES ARTS

- 14 Caen - Lycée Augustin Fresnel
- 14 Caen - Lycée Jean Rostand
- 14 Caen - Lycée Victor Hugo
- 14 Deauville - Lycée André Maurois

- 27 Gaillon - Lycée André Malraux
- 27 Gisors - Lycée polyvalent Louise Michel
- 50 Granville - Lycée Julliot de la Morandière
- 50 Valognes - Lycée Henri Cornat
- 61 Alençon - Lycée Alain
- 61 Domfront en Poirais - Lycée Auguste Chevalier
- 76 Le Havre - Lycée Claude Monet
- ◆ 76 Le Havre - Lycée privé Saint-Vincent-de-Paul
- 76 Montivilliers - Lycée Jean Prévost
- ◆ 76 Rouen - Lycée privé Jean-Paul II

MUSIQUE

- ◆ 14 Bayeux - Lycée Institution Jeanne d'Arc
- 14 Caen - Lycée François de Malherbe
- ◆ 14 Caen - Lycée Sainte-Marie
- 14 Lisieux - Lycée Marcel Gambier
- 27 Bernay - Lycée Augustin Fresnel
- 27 Évreux - Lycée général et technologique Aristide Briand
- 27 Gisors - Lycée polyvalent Louise Michel
- 27 Pont-Audemer - Lycée Jacques Prévert
- 50 Avranches - Lycée Émile Littré
- 50 Cherbourg-en-Cotentin - Lycée Jean-François Millet
- ◆ 50 Coutances - Lycée Jean-Paul II
- 61 Alençon - Lycée polyvalent Leclerc - Navarre
- 61 Flers - Lycée Jean Guéhenno
- 76 Dieppe - Lycée Pablo Neruda
- 76 Elbeuf - Lycée André Maurois
- 76 Forges-les-Eaux - Lycée Delamare-Deboutteville
- ◆ 76 Le Mesnil-Esnard - Lycée privé La Providence Nicolas Barré
- 76 Lillebonne - Lycée Guillaume Le Conquérant
- 76 Rouen - Lycée Jeanne d'Arc
- ◆ 76 Rouen - Lycée privé Jean-Baptiste de La Salle
- 76 Yvetot - Lycée Raymond Queneau

THÉÂTRE

- 14 Caen - Lycée François de Malherbe
- 14 Caen - Lycée Victor Hugo
- ◆ 14 Douvres-la-Délivrande - Lycée général Cours Notre-Dame
- 14 Hérouville-Saint-Clair - Lycée Salvador Allende
- 14 Lisieux - Lycée Marcel Gambier
- 14 Vire Normandie - Lycée Marie Curie
- 27 Évreux - Lycée Léopold Sédar Senghor
- 27 Val-de-Reuil - Lycée Marc Bloch
- 27 Verneuil d'Avre et d'Iton - Lycée Porte de Normandie
- ◆ 27 Verneuil d'Avre et d'Iton - Lycée privé École des Roches
- ◆ 27 Vernon - Lycée privé Saint-Adjutor
- 50 Cherbourg-en-Cotentin - Lycée Jean-François Millet
- 50 Cherbourg-en-Cotentin - Lycée Victor Grignard
- 50 Coutances - Lycée Charles-François Lebrun
- 50 Saint-Lô - Lycée Le Verrier
- 61 Alençon - Lycée polyvalent Leclerc - Navarre
- ◆ 61 Alençon - Lycée Saint-François de Sales
- 61 Argentan - Lycée polyvalent Mézeray Gabriel
- ◆ 61 Mortagne-au-Perche - Lycée Bignon
- 76 Dieppe - Lycée Jehan Ango
- 76 Eu - Lycée Anguier
- 76 Le Grand-Quevilly - Lycée Val de Seine
- 76 Le Havre - Lycée Porte Océane
- ◆ 76 Le Mesnil-Esnard - Lycée privé La Providence Nicolas Barré
- 76 Neufchâtel-en-Bray - Lycée Georges Brassens
- 76 Rouen - Lycée Jeanne d'Arc
- 76 Sotteville-lès-Rouen - Lycée Les Bruyères
- 76 Sotteville-lès-Rouen - Lycée Marcel Sembat

ÉCOLOGIE, AGRONOMIE, TERRITOIRES, DÉVELOPPEMENT DURABLE

- ◆ 14 Caen - Lycée agricole Lemonnier
- ◆ 14 Caen - Lycée général et technologique Institut Lemonnier
- 14 Saint-Pierre-en-Auge - Lycée agricole Le Robillard
- 27 Le Neubourg - Lycée professionnel agricole Gilbert Martin
- 27 Mesnils-sur-Iton - Lycée agricole Édouard de Chambray
- ◆ 27 Tourville-sur-Pont-Audemer - Lycée agricole privé
- 50 Coutances - Campus Métiers Nature de Coutances - lycée agricole
- 50 Les Loges-Marchis - Agri'pôle Saint-Hilaire du Harcouët
- 50 Pont-Hébert - Lycée agricole agroalimentaire et laboratoire Saint-Lô Thère
- 61 Sées - Lycée agricole public de Sées
- 76 Brémontier-Merval - Lycée du Pays de Bray
- ◆ 76 Mesnières-en-Bray - Lycée polyvalent Saint-Joseph
- 76 Yvetot - Lycée agricole et agroalimentaire d'Yvetot

ÉDUCATION PHYSIQUE ET SPORTIVE

- 14 Caen - Lycée François de Malherbe
- ◆ 14 Caen - Lycée Sainte-Marie
- 14 Condé-en-Normandie - Lycée Charles Tellier
- 14 Deauville - Lycée André Maurois
- ◆ 14 Douvres-la-Délivrande - Lycée général Cours Notre-Dame
- 14 Falaise - Lycée des métiers Guillaume le Conquérant
- 14 Honfleur - Lycée Albert Sorel
- 14 Mondeville - Lycée Jules Verne
- 14 Vire Normandie - Lycée Marie Curie
- 27 Évreux - Lycée Léopold Sédar Senghor
- ◆ 27 Évreux - Lycée privé Institution Notre-Dame Saint-François
- 27 Gisors - Lycée polyvalent Louise Michel
- 27 Les Andelys - Lycée Jean Moulin
- 27 Louviers - Lycée polyvalent Les Fontenelles
- 27 Mesnils-sur-Iton - Lycée agricole Édouard de Chambray
- 27 Pont-Audemer - Lycée Jacques Prévert
- ◆ 27 Pont-Audemer - Lycée privé Saint-Ouen
- 27 Val-de-Reuil - Lycée Marc Bloch
- 27 Verneuil d'Avre et d'Iton - Lycée Porte de Normandie
- ◆ 27 Verneuil d'Avre et d'Iton - Lycée privé École des Roches
- 50 Avranches - Lycée Émile Littré
- ◆ 50 Avranches - Lycée Notre-Dame de la Providence
- 50 Cherbourg-en-Cotentin - Lycée Alexis de Tocqueville
- 50 Cherbourg-en-Cotentin - Lycée Jean-François Millet
- ◆ 50 Cherbourg-en-Cotentin - Lycée Thomas Hélye
- 50 Cherbourg-en-Cotentin - Lycée Victor Grignard
- ◆ 50 Coutances - Lycée Jean-Paul II
- 50 Granville - Lycée hôtelier Maurice Marland
- 50 Granville - Lycée Julliot de la Morandière
- 50 Pont-Hébert - Lycée agricole agroalimentaire et laboratoire Saint-Lô Thère
- 50 Saint-Hilaire-du-Harcouët - Lycée Claude Lehec
- 50 Saint-Lô - Lycée Le Verrier
- 61 Alençon - Lycée Alain
- 61 Alençon - Lycée polyvalent Leclerc - Navarre
- ◆ 61 Alençon - Lycée Saint-François de Sales
- ◆ 61 Argentan - Lycée Jeanne d'Arc
- 61 Argentan - Lycée polyvalent Mézeray Gabriel
- 61 Flers - Lycée Jean Guéhenno
- 61 La Ferté-Macé - Lycée des Andaines
- 61 L'Aigle - Lycée polyvalent Napoléon
- ◆ 61 Mortagne-au-Perche - Lycée Bignon
- 76 Bolbec - Lycée Pierre de Coubertin
- 76 Brémontier-Merval - Lycée du Pays de Bray
- 76 Déville-lès-Rouen - Lycée de la Vallée du Cailly
- ◆ 76 Dieppe - Lycée privé La Providence
- 76 Elbeuf - Lycée André Maurois
- ◆ 76 Elbeuf - Lycée privé Fénélon
- 76 Fécamp - Lycée Guy de Maupassant
- ◆ 76 Fécamp - Lycée privé La Providence
- 76 Franqueville-Saint-Pierre - Lycée Gallilée
- 76 Le Havre - Lycée général et technologique Jules Siegfried
- 76 Le Havre - Lycée Porte Océane
- ◆ 76 Le Havre - Lycée privé Saint-Vincent-de-Paul
- 76 Le Havre - Lycée Schuman-Perret
- ◆ 76 Le Mesnil-Esnard - Lycée privé la Châtaigneraie
- 76 Neufchâtel-en-Bray - Lycée Georges Brassens
- 76 Rouen - Lycée Blaise Pascal
- 76 Rouen - Lycée Gustave Flaubert
- 76 Rouen - Lycée Jeanne d'Arc
- 76 Rouen - Lycée Pierre Corneille
- ◆ 76 Sainte-Adresse - Lycée privé Jeanne d'Arc - site De Gaulle
- 76 Saint-Étienne-du-Rouvray - Lycée Le Corbusier
- 76 Yvetot - Lycée agricole et agroalimentaire d'Yvetot

INITIATION À L'AÉRONAUTIQUE

- 27 Bernay - Lycée Augustin Fresnel
- 27 Évreux - Lycée Léopold Sédar Senghor
- 27 Verneuil d'Avre et d'Iton - Lycée Porte de Normandie
- 27 Vernon - Lycée Georges Dumézil
- 76 Yvetot - Lycée Raymond Queneau

LANGUE VIVANTE C (LVC)

ALLEMAND

- ◆ 14 Caen - Lycée privé Jeanne d'Arc
- ◆ 14 Caen - Lycée Sainte-Marie
- 14 Vire Normandie - Lycée Marie Curie
- ◆ 76 Dieppe - Lycée privé La Providence
- ◆ 76 Le Havre - Lycée privé Saint-Joseph
- 76 Lillebonne - Lycée Guillaume Le Conquérant
- 76 Rouen - Lycée Blaise Pascal

ARABE

- 14 Caen - Lycée François de Malherbe
- 14 Deauville - Lycée André Maurois
- 14 Hérouville-Saint-Clair - Lycée Salvador Allende
- 27 Évreux - Lycée général et technologique Aristide Briand
- 27 Val-de-Reuil - Lycée Marc Bloch
- ◆ 27 Vernon - Lycée privé Saint-Adjutor
- 76 Le Havre - Lycée Claude Monet
- ◆ 76 Le Havre - Lycée privé Saint-

JOSEPH

- 76 Sotteville-lès-Rouen - Lycée Les Bruyères

CHINOIS

- 14 Caen - Lycée François de Malherbe
- ◆ 14 Caen - Lycée Sainte-Marie
- ◆ 14 Trouville-sur-Mer - Lycée Marie Joseph
- 27 Évreux - Lycée général et technologique Aristide Briand
- 27 Val-de-Reuil - Lycée Marc Bloch

Formations en voies GT

- ◆ 27 Verneuil d'Avre et d'Iton - Lycée privé École des Roches
- ◆ 50 Cherbourg-en-Cotentin - Lycée Thomas Hélye
- 50 Coutances - Lycée Charles-François Lebrun
- 50 Granville - Lycée Julliot de la Morandière
- 61 Alençon - Lycée Alain
- ◆ 61 Alençon - Lycée Saint-François de Sales
- ◆ 76 Bois-Guillaume - Lycée général privé Rey
- 76 Franqueville-Saint-Pierre - Lycée Galilée
- 76 Le Grand-Quevilly - Lycée Val de Seine
- 76 Le Havre - Lycée Claude Monet
- 76 Neufchâtel-en-Bray - Lycée Georges Brassens
- 76 Rouen - Lycée Jeanne d'Arc
- ◆ 76 Rouen - Lycée privé Jean-Baptiste de La Salle
- ◆ 76 Yvetot - Lycée privé Jean XXIII

CORÉEN

- ◆ 76 Le Havre - Lycée privé Saint-Joseph
- 76 Rouen - Lycée Camille Saint-Saëns

ESPAGNOL

- 14 Caen - Lycée Charles de Gaulle
- ◆ 14 Caen - Lycée privé Jeanne d'Arc
- ◆ 14 Caen - Lycée Sainte-Marie
- 14 Vire Normandie - Lycée Marie Curie
- 27 Bernay - Lycée Augustin Fresnel
- ◆ 50 Granville - Lycée Institution Sévigné
- ◆ 61 Flers - Lycée Saint-Thomas d'Aquin
- ◆ 76 Bois-Guillaume - Lycée général privé Rey
- ◆ 76 Dieppe - Lycée privé La Providence
- ◆ 76 Le Havre - Lycée privé Saint-Joseph

- 76 Lillebonne - Lycée Guillaume Le Conquérant
- 76 Rouen - Lycée Gustave Flaubert
- 76 Rouen - Lycée Pierre Corneille
- ◆ 76 Rouen - Lycée privé Jean-Baptiste de La Salle
- ◆ 76 Yvetot - Lycée privé Jean XXIII

GREC MODERNE

- 14 Caen - Lycée Victor Hugo

ITALIEN

- 14 Caen - Lycée Augustin Fresnel
- 14 Caen - Lycée Charles de Gaulle
- 14 Caen - Lycée François de Malherbe
- ◆ 14 Caen - Lycée privé Jeanne d'Arc
- 14 Deauville - Lycée André Maurois
- 14 Falaise - Lycée des métiers Guillaume le Conquérant
- ◆ 14 Lisieux - Institution Frémont
- 14 Vire Normandie - Lycée Marie Curie
- 27 Évreux - Lycée général et technologique Aristide Briand
- 27 Gaillon - Lycée André Malraux
- 27 Louviers - Lycée polyvalent Les Fontenelles
- 27 Vernon - Lycée Georges Dumézil
- 50 Avranches - Lycée Émile Littré
- 50 Carentan les Marais - Lycée Sivard de Beaulieu
- 50 Cherbourg-en-Cotentin - Lycée Jean-François Millet
- 50 Cherbourg-en-Cotentin - Lycée Victor Grignard
- ◆ 50 Granville - Lycée Institution Sévigné
- 50 Granville - Lycée Julliot de la Morandière
- 61 Argentan - Lycée polyvalent Mézeray Gabriel
- ◆ 76 Bois-Guillaume - Lycée général privé Rey
- 76 Elbeuf - Lycée André Maurois
- 76 Franqueville-Saint-Pierre - Lycée

Galilée

- 76 Le Grand-Quevilly - Lycée Val de Seine
- 76 Le Havre - Lycée Claude Monet
- ◆ 76 Le Havre - Lycée privé Saint-Joseph
- 76 Rouen - Lycée Camille Saint-Saëns
- 76 Rouen - Lycée Gustave Flaubert
- 76 Rouen - Lycée Jeanne d'Arc
- ◆ 76 Rouen - Lycée privé Jean-Paul II
- 76 Sotteville-lès-Rouen - Lycée Les Bruyères

JAPONAIS

- 14 Caen - Lycée Charles de Gaulle
- 50 Cherbourg-en-Cotentin - Lycée Victor Grignard
- ◆ 76 Le Havre - Lycée privé Saint-Joseph

NORVÉGIEN

- 14 Bayeux - Lycée Alain Chartier

PORTUGAIS

- 14 Caen - Lycée Victor Hugo
- 76 Sotteville-lès-Rouen - Lycée Les Bruyères

RUSSE

- 14 Caen - Lycée Augustin Fresnel
- ◆ 14 Caen - Lycée privé Jeanne d'Arc
- 14 Hérouville-Saint-Clair - Lycée Salvador Allende
- 14 Lisieux - Lycée Marcel Gambier
- ◆ 27 Vernon - Lycée privé Saint-Adjutor
- ◆ 50 Agneaux - Lycée Institut Saint-Lô
- 76 Eu - Lycée Anguier
- 76 Forges-les-Eaux - Lycée Delamare-Deboutteville
- 76 Le Havre - Lycée François 1^{er}
- ◆ 76 Le Mesnil-Esnard - Lycée privé La Providence Nicolas Barré
- 76 Rouen - Lycée Jeanne d'Arc

SUÉDOIS

- 14 Caen - Lycée Victor Hugo

LANGUES ET CULTURES DE L'ANTIQUITÉ

GREC

- 14 Bayeux - Lycée Alain Chartier
- 14 Caen - Lycée Augustin Fresnel
- ◆ 14 Caen - Lycée Sainte-Marie
- ◆ 14 Lisieux - Institution Frémont
- ◆ 14 Saint-Manvieu-Norrey - Cours Sainte Catherine de Sienna
- 27 Évreux - Lycée général et technologique Aristide Briand
- 27 Évreux - Lycée Léopold Sédar Senghor
- 27 Gaillon - Lycée André Malraux

- 27 Louviers - Lycée polyvalent Les Fontenelles
- 27 Val-de-Reuil - Lycée Marc Bloch
- 27 Vernon - Lycée Georges Dumézil
- ◆ 50 Agneaux - Lycée Institut Saint-Lô
- 50 Cherbourg-en-Cotentin - Lycée Jean-François Millet
- 50 Cherbourg-en-Cotentin - Lycée Victor Grignard
- 50 Saint-Lô - Lycée Le Verrier
- 61 Flers - Lycée Jean Guéhenno
- 76 Barentin - Lycée Thomas Corneille

- ◆ 76 Bois-Guillaume - Lycée général privé Rey
- 76 Déville-lès-Rouen - Lycée de la Vallée du Cailly
- 76 Franqueville-Saint-Pierre - Lycée Galilée
- 76 Le Grand-Quevilly - Lycée Val de Seine
- 76 Le Havre - Lycée Claude Monet
- 76 Le Havre - Lycée François 1^{er}
- ◆ 76 Le Havre - Lycée privé Saint-Joseph

- ◆ 76 Le Mesnil-Esnard - Lycée privé La Providence Nicolas Barré
- 76 Lillebonne - Lycée Guillaume Le Conquérant
- 76 Montivilliers - Lycée Jean Prévost
- 76 Rouen - Lycée Gustave Flaubert
- 76 Rouen - Lycée Jeanne d'Arc
- 76 Rouen - Lycée Pierre Corneille
- ◆ 76 Rouen - Lycée privé Jean-Paul II
- ◆ 76 Rouen - Lycée privé Sacré-Cœur
- 76 Yvetot - Lycée Raymond Queneau

LATIN

- 14 Bayeux - Lycée Alain Chartier
- ◆ 14 Bayeux - Lycée Institution Jeanne d'Arc
- 14 Caen - Lycée Augustin Fresnel
- 14 Caen - Lycée François de Malherbe
- 14 Caen - Lycée Laplace - Dumont d'Urville
- ◆ 14 Caen - Lycée privé Jeanne d'Arc
- ◆ 14 Caen - Lycée Sainte-Marie
- 14 Caen - Lycée Victor Hugo
- ◆ 14 Douvres-la-Délivrande - Lycée général Cours Notre-Dame
- 14 Falaise - Lycée des métiers Guillaume le Conquérant
- ◆ 14 Lisieux - Institution Frémont
- 14 Lisieux - Lycée Marcel Gambier
- ◆ 14 Saint-Manvieu-Norrey - Cours Sainte Catherine de Sienna
- ◆ 14 Trouville-sur-Mer - Lycée Marie Joseph
- 27 Bernay - Lycée Augustin Fresnel
- 27 Évreux - Lycée général et technologique Aristide Briand
- 27 Évreux - Lycée Léopold Sédar Senghor
- 27 Évreux - Lycée Louis-Modeste Leroy
- 27 Gaillon - Lycée André Malraux
- 27 Gisors - Lycée polyvalent Louise Michel
- 27 Louviers - Lycée polyvalent Les Fontenelles
- 27 Pont-Audemer - Lycée Jacques Prévert

- ◆ 27 Pont-Audemer - Lycée privé Saint-Ouen
- 27 Val-de-Reuil - Lycée Marc Bloch
- 27 Verneuil d'Avre et d'Iton - Lycée Porte de Normandie
- 27 Vernon - Lycée Georges Dumézil
- ◆ 27 Vernon - Lycée privé Saint-Adjutor
- ◆ 50 Agneaux - Lycée Institut Saint-Lô
- 50 Avranches - Lycée Émile Littré
- ◆ 50 Avranches - Lycée Notre-Dame de la Providence
- 50 Carentan les Marais - Lycée Sivard de Beaulieu
- 50 Cherbourg-en-Cotentin - Lycée Alexis de Tocqueville
- 50 Cherbourg-en-Cotentin - Lycée Jean-François Millet
- ◆ 50 Cherbourg-en-Cotentin - Lycée Thomas Hélye
- 50 Cherbourg-en-Cotentin - Lycée Victor Grignard
- 50 Coutances - Lycée Charles-François Lebrun
- ◆ 50 Coutances - Lycée Jean-Paul II
- ◆ 50 Granville - Lycée Institution Sévigné
- 50 Granville - Lycée Julliot de la Morandière
- 50 Mortain-Bocage - Lycée Robert de Mortain
- 50 Saint-Lô - Lycée Le Verrier
- 50 Valognes - Lycée Henri Cornat
- 61 Alençon - Lycée Alain
- 61 Alençon - Lycée polyvalent Leclerc - Navarre
- ◆ 61 Alençon - Lycée Saint-François de Sales
- 61 Argentan - Lycée polyvalent Mézeray Gabriel
- 61 Domfront en Poirais - Lycée Auguste Chevalier
- 61 Flers - Lycée Jean Guéhenno
- ◆ 61 Flers - Lycée Saint-Thomas d'Aquin
- 61 La Ferté-Macé - Lycée des Andaines
- 61 L'Aigle - Lycée polyvalent Napoléon
- ◆ 61 Mortagne-au-Perche - Lycée

- Bignon
- 61 Mortagne-au-Perche - Lycée Jean Monnet
- ◆ 61 Sées - Lycée Institut Croix-des-vents
- ◆ 61 Sées - Lycée Marie Immaculée
- 76 Barentin - Lycée Thomas Corneille
- ◆ 76 Bois-Guillaume - Lycée général privé Rey
- 76 Dieppe - Lycée Jehan Ango
- ◆ 76 Dieppe - Lycée privé La Providence
- 76 Elbeuf - Lycée des métiers Ferdinand Buisson
- 76 Eu - Lycée Anguier
- ◆ 76 Fécamp - Lycée privé La Providence
- 76 Franqueville-Saint-Pierre - Lycée Galilée
- 76 Le Grand-Quevilly - Lycée Val de Seine
- 76 Le Havre - Lycée Claude Monet
- 76 Le Havre - Lycée François 1^{er}
- ◆ 76 Le Havre - Lycée privé Saint-Joseph
- ◆ 76 Le Mesnil-Esnard - Lycée privé La Providence Nicolas Barré
- 76 Lillebonne - Lycée Guillaume Le Conquérant
- 76 Montivilliers - Lycée Jean Prévost
- 76 Neufchâtel-en-Bray - Lycée Georges Brassens
- 76 Rouen - Lycée Camille Saint-Saëns
- 76 Rouen - Lycée Gustave Flaubert
- 76 Rouen - Lycée Jeanne d'Arc
- 76 Rouen - Lycée Pierre Corneille
- ◆ 76 Rouen - Lycée privé Jean-Baptiste de La Salle
- ◆ 76 Rouen - Lycée privé Jean-Paul II
- ◆ 76 Rouen - Lycée privé Sacré-Cœur
- 76 Saint-Valery-en-Caux - Lycée de la Côte d'Albâtre
- 76 Sotteville-lès-Rouen - Lycée Les Bruyères
- 76 Sotteville-lès-Rouen - Lycée Marcel Sembat
- ◆ 76 Yvetot - Lycée privé Jean XXIII
- 76 Yvetot - Lycée Raymond Queneau

LES ENSEIGNEMENTS OPTIONNELS TECHNOLOGIQUES EN 2^{DE}

ATELIER ARTISTIQUE

- 14 Vire Normandie - Lycée Marie Curie

BIOTECHNOLOGIES

- 14 Caen - Lycée Jean Rostand
- ◆ 14 Caen - Lycée Sainte-Marie
- 14 Vire Normandie - Lycée Marie Curie
- 27 Évreux - Lycée Léopold Sédar Senghor

Formations en voies GT

- 27 Verneuil d'Avre et d'Iton - Lycée Porte de Normandie
- 27 Vernon - Lycée Georges Dumézil
- 50 Avranches - Lycée Émile Littré
- 50 Cherbourg-en-Cotentin - Lycée Alexis de Tocqueville
- 50 Cherbourg-en-Cotentin - Lycée Jean-François Millet

- 50 Mortain-Bocage - Lycée Robert de Mortain
- 50 Saint-Lô - Lycée polyvalent Curie-Corot
- 61 Domfront en Poirais - Lycée Auguste Chevalier
- 76 Elbeuf - Lycée des métiers Ferdinand Buisson

- 76 Franqueville-Saint-Pierre - Lycée Galilée
- 76 Le Havre - Lycée Françoise de Grâce
- ◆ 76 Le Mesnil-Esnard - Lycée privé La Providence Nicolas Barré
- ◆ 76 Sainte-Adresse - Lycée privé Jeanne d'Arc - site De Gaulle

CRÉATION ET CULTURE-DESIGN

- 14 Caen - Lycée Laplace - Dumont d'Urville
- 27 Évreux - Lycée général et

- technologique Aristide Briand
- 61 Argentan - Lycée polyvalent Mézeray Gabriel

- ◆ 76 Le Havre - Lycée privé Saint-Vincent-de-Paul
- 76 Rouen - Lycée Jeanne d'Arc

CRÉATION ET INNOVATION TECHNOLOGIQUES

- 14 Condé-en-Normandie - Lycée Charles Tellier
- 14 Deauville - Lycée André Maurois
- 27 Évreux - Lycée Louis-Modeste Leroy
- 27 Les Andelys - Lycée Jean Moulin
- 27 Vernon - Lycée Georges Dumézil
- 50 Cherbourg-en-Cotentin - Lycée

- Alexis de Tocqueville
- 50 Granville - Lycée Julliot de la Morandière
- 50 Saint-Lô - Lycée polyvalent Curie-Corot
- 61 Flers - Lycée Jean Guéhenno
- 76 Bolbec - Lycée Pierre de Coubertin

- 76 Dieppe - Lycée Pablo Neruda
- 76 Eu - Lycée Anguier
- 76 Le Havre - Lycée Schuman-Perret
- ◆ 76 Sainte-Adresse - Lycée privé Jeanne d'Arc - site De Gaulle
- 76 Saint-Étienne-du-Rouvray - Lycée Le Corbusier
- 76 Yvetot - Lycée Raymond Queneau

CULTURE ET PRATIQUE DE LA DANSE, DE LA MUSIQUE OU DU THÉÂTRE

- 14 Caen - Lycée François de Malherbe

- 76 Rouen - Lycée Jeanne d'Arc

HIPPOLOGIE ET ÉQUITATION

- 14 Saint-Pierre-en-Auge - Lycée agricole Le Robillard
- 27 Mesnil-sur-Iton - Lycée agricole Édouard de Chambray
- 50 Les Loges-Marchis - Agri'pôle Saint-Hilaire du Harcouët

- 50 Saint-Lô - Lycée Le Verrier
- 61 Sées - Lycée agricole public de Sées
- 76 Brémontier-Merval - Lycée du Pays de Bray

- ◆ 76 Mesnières-en-Bray - Lycée polyvalent Saint-Joseph
- 76 Sotteville-lès-Rouen - Lycée Les Bruyères
- 76 Yvetot - Lycée agricole et agroalimentaire d'Yvetot

MANAGEMENT ET GESTION

- 14 Bayeux - Lycée polyvalent Arcisse de Caumont
- 14 Caen - Lycée Jean Rostand
- ◆ 14 Caen - Lycée polyvalent Sainte-Ursule
- 14 Deauville - Lycée André Maurois
- 14 Falaise - Lycée des métiers Guillaume le Conquérant
- 14 Hérouville-Saint-Clair - Lycée Salvador Allende
- 14 Honfleur - Lycée Albert Sorel
- ◆ 14 Lisieux - Lycée les Rosiers
- 14 Lisieux - Lycée Paul Cornu
- ◆ 14 Saint-Manvieu-Norrey - Cours

- Sainte Catherine de Sienne
- 14 Vire Normandie - Lycée Marie Curie
- 27 Bernay - Lycée Augustin Fresnel
- 27 Gisors - Lycée polyvalent Louise Michel
- 27 Louviers - Lycée polyvalent Les Fontenelles
- ◆ 27 Pont-Audemer - Lycée privé Saint-Ouen
- 27 Val-de-Reuil - Lycée Marc Bloch
- 27 Verneuil d'Avre et d'Iton - Lycée Porte de Normandie
- 27 Vernon - Lycée Georges Dumézil

- ◆ 50 Agneaux - Lycée Institut Saint-Lô
- 50 Avranches - Lycée Émile Littré
- ◆ 50 Avranches - Lycée Notre-Dame de la Providence
- 50 Cherbourg-en-Cotentin - Lycée Alexis de Tocqueville
- ◆ 50 Cherbourg-en-Cotentin - Lycée Thomas Hélye
- ◆ 50 Coutances - Lycée Jean-Paul II
- ◆ 50 Granville - Lycée Institution Sévigné
- 50 Saint-Lô - Lycée polyvalent Curie-Corot
- 50 Valognes - Lycée Henri Cornat

- 61 Alençon - Lycée polyvalent Leclerc - Navarre
- ◆ 61 Alençon - Lycée Saint-François de Sales
- 61 Flers - Lycée Jean Guéhenno
- ◆ 61 Flers - Lycée Saint-Thomas d'Aquin
- 61 La Ferté-Macé - Lycée des Andaines
- 61 Mortagne-au-Perche - Lycée Jean Monnet

- ◆ 61 Sées - Lycée Institut Croix-des-vents
- 76 Elbeuf - Lycée André Maurois
- 76 Eu - Lycée Anguier
- 76 Forges-les-Eaux - Lycée Delamare-Deboutteville
- 76 Franqueville-Saint-Pierre - Lycée Galilée
- 76 Le Grand-Quevilly - Lycée Val de Seine

- 76 Le Havre - Lycée Claude Monet
- 76 Le Havre - Lycée Schuman-Perret
- 76 Montivilliers - Lycée Jean Prévost
- 76 Neufchâtel-en-Bray - Lycée Georges Brassens
- ◆ 76 Rouen - Lycée privé Jean-Paul II
- ◆ 76 Sainte-Adresse - Lycée privé Jeanne d'Arc - site De Gaulle

SANTÉ ET SOCIAL

- 14 Caen - Lycée Jean Rostand
- ◆ 14 Lisieux - Lycée les Rosiers
- 14 Vire Normandie - Lycée Marie Curie
- ◆ 27 Bernay - Lycée privé Jeanne d'Arc - Saint-Anselme
- 27 Louviers - Lycée polyvalent Les Fontenelles
- 27 Vernon - Lycée Georges Dumézil
- 50 Cherbourg-en-Cotentin - Lycée Jean-François Millet

- 50 Mortain-Bocage - Lycée Robert de Mortain
- ◆ 50 Saint-Lô - Lycée technologique Le Bon Sauveur
- 61 Alençon - Lycée polyvalent Leclerc - Navarre
- 61 Domfront en Poirais - Lycée Auguste Chevalier
- ◆ 61 Flers - Lycée Saint-Thomas d'Aquin
- 61 L'Aigle - Lycée polyvalent Napoléon

- 76 Dieppe - Lycée polyvalent du Golf
- 76 Le Grand-Quevilly - Lycée Val de Seine
- 76 Le Havre - Lycée Claude Monet
- 76 Le Havre - Lycée Françoise de Grâce
- ◆ 76 Le Mesnil-Esnard - Lycée privé La Providence Nicolas Barré
- ◆ 76 Rouen - Lycée privé Providence Sainte-Thérèse
- ◆ 76 Sainte-Adresse - Lycée privé Jeanne d'Arc - site De Gaulle

SCIENCES DE L'INGÉNIEUR

- 14 Bayeux - Lycée polyvalent Arcisse de Caumont
- ◆ 14 Caen - Lycée général et technologique Institut Lemonnier
- 14 Caen - Lycée Laplace - Dumont d'Urville
- 14 Lisieux - Lycée Paul Cornu
- 14 Vire Normandie - Lycée Marie Curie
- 27 Bernay - Lycée Augustin Fresnel
- 27 Les Andelys - Lycée Jean Moulin
- 27 Pont-Audemer - Lycée Jacques Prévert
- 27 Verneuil d'Avre et d'Iton - Lycée Porte de Normandie
- 27 Vernon - Lycée Georges Dumézil

- 50 Cherbourg-en-Cotentin - Lycée Alexis de Tocqueville
- 50 Granville - Lycée Julliot de la Morandière
- 50 Saint-Hilaire-du-Harcouët - Lycée Claude Lehec
- 50 Saint-Lô - Lycée polyvalent Curie-Corot
- 50 Valognes - Lycée Henri Cornat
- 61 Alençon - Lycée Alain
- ◆ 61 Flers - Lycée Saint-Thomas d'Aquin
- 61 L'Aigle - Lycée polyvalent Napoléon
- 76 Dieppe - Lycée Pablo Neruda
- 76 Elbeuf - Lycée des métiers

- Ferdinand Buisson
- 76 Eu - Lycée Anguier
- 76 Fécamp - Lycée Guy de Maupassant
- 76 Forges-les-Eaux - Lycée Delamare-Deboutteville
- 76 Franqueville-Saint-Pierre - Lycée Galilée
- 76 Le Havre - Lycée général et technologique Jules Siegfried
- ◆ 76 Le Mesnil-Esnard - Lycée privé La Providence Nicolas Barré
- 76 Rouen - Lycée Blaise Pascal
- 76 Sotteville-lès-Rouen - Lycée Marcel Sembat
- 76 Yvetot - Lycée Raymond Queneau

SCIENCES ET LABORATOIRE

- 14 Caen - Lycée Jean Rostand
- 14 Caen - Lycée Laplace - Dumont d'Urville
- ◆ 14 Caen - Lycée Sainte-Marie
- 14 Deauville - Lycée André Maurois
- 14 Hérouville-Saint-Clair - Lycée Salvador Allende
- 14 Vire Normandie - Lycée Marie Curie
- 27 Bernay - Lycée Augustin Fresnel
- 27 Évreux - Lycée Léopold Sédar Senghor
- ◆ 27 Pont-Audemer - Lycée privé Saint-Ouen
- 27 Vernon - Lycée Georges Dumézil

- 50 Cherbourg-en-Cotentin - Lycée Alexis de Tocqueville
- 50 Coutances - Lycée Charles-François Lebrun
- 50 Saint-Lô - Lycée polyvalent Curie-Corot
- 50 Valognes - Lycée Henri Cornat
- 61 Alençon - Lycée Alain
- 61 Alençon - Lycée polyvalent Leclerc - Navarre
- 61 Flers - Lycée Jean Guéhenno
- 76 Bolbec - Lycée Pierre de Coubertin
- 76 Dieppe - Lycée polyvalent du Golf
- 76 Elbeuf - Lycée des métiers Ferdinand Buisson

- 76 Franqueville-Saint-Pierre - Lycée Galilée
- 76 Le Grand-Quevilly - Lycée Val de Seine
- 76 Le Havre - Lycée Schuman-Perret
- ◆ 76 Le Mesnil-Esnard - Lycée privé La Providence Nicolas Barré
- 76 Montivilliers - Lycée Jean Prévost
- 76 Rouen - Lycée Blaise Pascal
- 76 Rouen - Lycée Gustave Flaubert
- 76 Rouen - Lycée Pierre Corneille
- 76 Sotteville-lès-Rouen - Lycée Les Bruyères
- 76 Sotteville-lès-Rouen - Lycée Marcel Sembat
- 76 Yvetot - Lycée Raymond Queneau

LES SECONDES SPÉCIFIQUES

CLASSE DE 2^{DE} SPÉCIFIQUE CONDUISANT AU BAC STHR SCIENCES ET TECHNOLOGIES DE L'HÔTELLERIE ET DE LA RESTAURATION

- ◆ 14 Douvres-la-Délivrande - Lycée technologique Notre-Dame de Nazareth
- 14 Iffs - Lycée François Rabelais
- 27 Louviers - Lycée polyvalent Jean-Baptiste Decrétot
- 50 Granville - Lycée hôtelier Maurice Marland
- 76 Canteleu - Lycée Georges Baptiste
- 76 Le Havre - Lycée Jules Le Cesne

BACCALURÉATS TECHNOLOGIQUES

BAC S2TMD SCIENCES ET TECHNIQUES DU THÉÂTRE, DE LA MUSIQUE ET DE LA DANSE

DANSE

- 14 Caen - Lycée François de Malherbe
- 76 Rouen - Lycée Jeanne d'Arc

MUSIQUE

- 14 Caen - Lycée François de Malherbe
- 76 Rouen - Lycée Jeanne d'Arc

BAC ST2A SCIENCES ET TECHNOLOGIES DU DESIGN ET DES ARTS APPLIQUÉS

- 14 Caen - Lycée Laplace - Dumont d'Urville
- 27 Évreux - Lycée Aristide Briand
- 61 Argentan - Lycée polyvalent Mézeray Gabriel
- ◆ 76 Le Havre - Lycée privé Saint-Vincent-de-Paul
- 76 Rouen - Lycée Jeanne d'Arc

BAC ST2S SCIENCES ET TECHNOLOGIES DE LA SANTÉ ET DU SOCIAL

- 14 Caen - Lycée Charles de Gaulle
- ◆ 14 Caen - Lycée général et technologique Institut Lemonnier
- 14 Caen - Lycée Jean Rostand
- ◆ 14 Caen - Lycée polyvalent Sainte-Ursule
- ◆ 14 Caen - Lycée Technologique Notre-Dame de Fidélité
- 14 Deauville - Lycée André Maurois
- 14 Falaise - Lycée des métiers Guillaume le Conquérant
- ◆ 14 Lisieux - Lycée les Rosiers
- 14 Vire Normandie - Lycée Marie Curie
- ◆ 27 Bernay - Lycée privé Jeanne d'Arc - Saint-Anselme
- 27 Évreux - Lycée Léopold Sédar Senghor
- 27 Gaillon - Lycée André Malraux
- 27 Gisors - Lycée polyvalent Louise Michel
- 27 Pont-Audemer - Lycée Jacques Prévert
- 27 Vernon - Lycée Georges Dumézil
- 50 Cherbourg-en-Cotentin - Lycée Jean-François Millet
- 50 Coutances - Lycée Charles-François Lebrun
- 50 Mortain-Bocage - Lycée Robert de Mortain
- ◆ 50 Saint-Lô - Lycée technologique le Bon Sauveur
- 61 Alençon - Lycée polyvalent Leclerc - Navarre
- 61 Domfront en Poiraise - Lycée Auguste Chevalier
- ◆ 61 Flers - Lycée Saint-Thomas d'Aquin
- 61 L'Aigle - Lycée Polyvalent Napoléon
- 76 Dieppe - Lycée polyvalent du Golf
- 76 Elbeuf - Lycée André Maurois
- 76 Fécamp - Lycée Guy de Maupassant
- 76 Le Grand-Quevilly - Lycée Val de Seine
- 76 Le Havre - Lycée Claude Monet
- 76 Le Havre - Lycée Françoise de Grâce
- ◆ 76 Le Mesnil-Esnard - Lycée privé La Providence Nicolas Barré

- établissements publics
- ◆ établissements privés

- ◆ 76 Mesnières-en-Bray - Lycée polyvalent Saint-Joseph
- 76 Neufchâtel-en-Bray - Lycée Georges Brassens

- 76 Rouen - Lycée Gustave Flaubert
- ◆ 76 Rouen - Lycée privé Providence Sainte-Thérèse

- ◆ 76 Sainte-Adresse - Lycée privé Jeanne d'Arc - site De Gaulle

BAC STAV SCIENCES ET TECHNOLOGIES DE L'AGRONOMIE ET DU VIVANT

AGROÉQUIPEMENT

- 14 Saint-Pierre-en-Auge - Lycée agricole Le Robillard

AMÉNAGEMENT

- ◆ 14 Caen - Lycée agricole Lemonnier
- 27 Mesnils-sur-Iton - Lycée agricole Édouard de Chambray
- 50 Coutances - Campus Métiers Nature de Coutances - lycée agricole
- 61 Sées - Lycée agricole public de Sées
- ◆ 76 Mesnières-en-Bray - Lycée polyvalent Saint-Joseph

PRODUCTION

- 14 Saint-Pierre-en-Auge - Lycée agricole Le Robillard
- ◆ 27 Évreux - Lycée privé Institution Notre-Dame Saint-François
- 27 Le Neubourg - Lycée professionnel agricole Gilbert Martin
- 27 Mesnils-sur-Iton - Lycée agricole Édouard de Chambray
- ◆ 27 Pont-Audemer - Lycée agricole privé
- 50 Coutances - Campus Métiers Nature de Coutances - lycée agricole
- 50 Les Loges Marchis - Agri'pôle

Saint-Hilaire du Harcouët

- 50 Pont-Hébert - Lycée agricole agroalimentaire et laboratoire Saint-Lô Thère
- 61 Sées - Lycée agricole public de Sées
- 76 Brémontier-Merval - Lycée du Pays de Bray
- 76 Yvetot - Lycée agricole et agroalimentaire d'Yvetot

TRANSFORMATION

- ◆ 14 Caen - Lycée agricole Lemonnier
- 76 Yvetot - Lycée agricole et agroalimentaire d'Yvetot

BAC STHR SCIENCES ET TECHNOLOGIES DE L'HÔTELLERIE ET DE LA RESTAURATION

- ◆ 14 Douvres-la-Délivrande - Lycée technologique Notre-Dame de Nazareth
- 14 Ifs - Lycée François Rabelais

- 27 Louviers - Lycée polyvalent Jean-Baptiste Decrétot
- 50 Granville - Lycée hôtelier Maurice Marland

- 76 Canteleu - Lycée Georges Baptiste
- 76 Le Havre - Lycée Jules Le Cesne

BAC STI2D SCIENCES ET TECHNOLOGIES DE L'INDUSTRIE ET DU DÉVELOPPEMENT DURABLE

ARCHITECTURE ET CONSTRUCTION

- 14 Caen - Lycée Laplace - Dumont d'Urville
- 27 Évreux - Lycée Louis-Modeste Leroy
- 61 Alençon - Lycée Alain
- 76 Dieppe - Lycée Pablo Neruda
- 76 Elbeuf - Lycée des métiers Ferdinand Buisson
- 76 Le Havre - Lycée Schuman-Perret
- ◆ 76 Le Mesnil-Esnard - Lycée privé la Châtaigneraie
- 76 Rouen - Lycée Blaise Pascal
- 76 Saint-Étienne-du-Rouvray - Lycée Le Corbusier

ÉNERGIES ET ENVIRONNEMENT

- ◆ 14 Caen - Lycée général et technologique Institut Lemonnier
- 14 Caen - Lycée Laplace - Dumont d'Urville
- 14 Mondeville - Lycée Jules Verne
- 27 Évreux - Lycée Louis-Modeste

Leroy

- 27 Les Andelys - Lycée Jean Moulin
- 27 Louviers - Lycée polyvalent Les Fontenelles
- 27 Pont-Audemer - Lycée Jacques Prévert
- 27 Vernon - Lycée Georges Dumézil
- 50 Cherbourg-en-Cotentin - Lycée Alexis de Tocqueville
- 50 Granville - Lycée Julliot de la Morandière
- 50 Saint-Lô - Lycée polyvalent Curie-Corot
- 61 Alençon - Lycée Alain
- 76 Bolbec - Lycée Pierre de Coubertin
- 76 Dieppe - Lycée Pablo Neruda
- 76 Elbeuf - Lycée des métiers Ferdinand Buisson
- 76 Fécamp - Lycée Guy de Maupassant
- 76 Forges-les-Eaux - Lycée Delamare-Deboutteville

- 76 Le Havre - Lycée général et technologique Jules Siegfried
- 76 Le Havre - Lycée Schuman-Perret
- ◆ 76 Le Mesnil-Esnard - Lycée privé la Châtaigneraie
- 76 Rouen - Lycée Blaise Pascal
- ◆ 76 Sainte-Adresse - Lycée privé Jeanne d'Arc - site De Gaulle
- 76 Saint-Étienne-du-Rouvray - Lycée Le Corbusier
- 76 Sotteville-lès-Rouen - Lycée Marcel Sembat
- 76 Yvetot - Lycée Raymond Queneau

INNOVATION TECHNOLOGIQUE ET ÉCO-CONCEPTION

- ◆ 14 Caen - Lycée général et technologique Institut Lemonnier
- 14 Caen - Lycée Laplace - Dumont d'Urville
- 14 Lisieux - Lycée Paul Cornu
- 27 Bernay - Lycée Augustin Fresnel

Formations en voies GT

- 27 Évreux - Lycée Louis-Modeste Leroy
- 27 Les Andelys - Lycée Jean Moulin
- 27 Louviers - Lycée polyvalent Les Fontenelles
- 27 Pont-Audemer - Lycée Jacques Prévert
- 27 Verneuil d'Avre et d'Iton - Lycée Porte de Normandie
- 27 Vernon - Lycée Georges Dumézil
- 50 Cherbourg-en-Cotentin - Lycée Alexis de Tocqueville
- 50 Saint-Hilaire-du-Harcouët - Lycée Claude Lehec
- 50 Saint-Lô - Lycée polyvalent Curie-Corot
- 61 Alençon - Lycée Alain
- 61 Flers - Lycée Jean Guéhenno
- 61 L'Aigle - Lycée Polyvalent Napoléon
- 76 Barentin - Lycée Thomas Corneille
- 76 Bolbec - Lycée Pierre de Coubertin
- 76 Dieppe - Lycée Pablo Neruda
- 76 Elbeuf - Lycée des métiers Ferdinand Buisson
- 76 Eu - Lycée Anguier
- 76 Fécamp - Lycée Guy de Maupassant
- 76 Forges-les-Eaux - Lycée Delamare-Deboutteville

- 76 Le Havre - Lycée général et technologique Jules Siegfried
- ◆ 76 Le Mesnil-Esnard - Lycée privé la Châtaigneraie
- 76 Rouen - Lycée Blaise Pascal
- 76 Saint-Valery-en-Caux - Lycée de la Côte d'Albâtre
- ◆ 76 Sainte-Adresse - Lycée privé Jeanne d'Arc - site De Gaulle
- 76 Sotteville-lès-Rouen - Lycée Marcel Sembat
- 76 Yvetot - Lycée Raymond Queneau

SYSTÈMES D'INFORMATION ET NUMÉRIQUE

- 14 Bayeux - Lycée polyvalent Arcisse de Caumont
- ◆ 14 Caen - Lycée général et technologique Institut Lemonnier
- 14 Condé-en-Normandie - Lycée Charles Tellier
- 14 Lisieux - Lycée Paul Cornu
- 14 Mondeville - Lycée Jules Verne
- 27 Bernay - Lycée Augustin Fresnel
- 27 Évreux - Lycée Louis-Modeste Leroy
- 27 Louviers - Lycée polyvalent Les Fontenelles
- 27 Pont-Audemer - Lycée Jacques Prévert

- 27 Verneuil d'Avre et d'Iton - Lycée Porte de Normandie
- 27 Vernon - Lycée Georges Dumézil
- 50 Cherbourg-en-Cotentin - Lycée Alexis de Tocqueville
- 50 Granville - Lycée Julliot de la Morandière
- 61 Alençon - Lycée Alain
- 76 Barentin - Lycée Thomas Corneille
- 76 Bolbec - Lycée Pierre de Coubertin
- 76 Dieppe - Lycée Pablo Neruda
- 76 Elbeuf - Lycée des métiers Ferdinand Buisson
- 76 Eu - Lycée Anguier
- 76 Fécamp - Lycée Guy de Maupassant
- 76 Forges-les-Eaux - Lycée Delamare-Deboutteville
- 76 Le Havre - Lycée général et technologique Jules Siegfried
- 76 Le Havre - Lycée Schuman-Perret
- ◆ 76 Le Mesnil-Esnard - Lycée privé la Châtaigneraie
- 76 Rouen - Lycée Blaise Pascal
- 76 Saint-Valery-en-Caux - Lycée de la Côte d'Albâtre
- 76 Sotteville-lès-Rouen - Lycée Marcel Sembat
- 76 Yvetot - Lycée Raymond Queneau

BAC STL SCIENCES ET TECHNOLOGIES DE LABORATOIRE

BIOCHIMIE, BIOLOGIE, BIOTECHNOLOGIES

- 14 Caen - Lycée Jean Rostand
- ◆ 14 Caen - Lycée Sainte-Marie
- 27 Évreux - Lycée Léopold Sédar Senghor
- 50 Avranches - Lycée Émile Littré
- 50 Cherbourg-en-Cotentin - Lycée Alexis de Tocqueville
- 50 Pont-Hébert - Lycée agricole agroalimentaire et laboratoire Saint-Lô Thère
- 50 Saint-Lô - Lycée polyvalent Curie-Corot

- 76 Dieppe - Lycée polyvalent du Golf
- 76 Franqueville-Saint-Pierre - Lycée Galilée
- 76 Le Grand-Quevilly - Lycée Val de Seine
- 76 Le Havre - Lycée Françoise de Grâce
- ◆ 76 Rouen - Lycée privé Providence Sainte-Thérèse
- ◆ 76 Sainte-Adresse - Lycée privé Jeanne d'Arc - site De Gaulle

SCIENCES PHYSIQUES ET CHIMIQUES EN LABORATOIRE

- ◆ 14 Caen - Lycée Sainte-Marie

- 14 Vire Normandie - Lycée Marie Curie
- 27 Bernay - Lycée Augustin Fresnel
- 27 Évreux - Lycée Léopold Sédar Senghor
- 50 Cherbourg-en-Cotentin - Lycée Alexis de Tocqueville
- 61 Alençon - Lycée Alain
- 76 Elbeuf - Lycée des métiers Ferdinand Buisson
- 76 Franqueville-Saint-Pierre - Lycée Galilée
- 76 Le Havre - Lycée Schuman-Perret

BAC STMG SCIENCES ET TECHNOLOGIES DU MANAGEMENT ET DE LA GESTION

GESTION ET FINANCE

- 14 Bayeux - Lycée polyvalent Arcisse de Caumont
- 14 Caen - Lycée Augustin Fresnel
- 14 Caen - Lycée François de Malherbe
- ◆ 14 Caen - Lycée général et

- technologique Institut Lemonnier
- 14 Caen - Lycée Jean Rostand
- ◆ 14 Caen - Lycée polyvalent Sainte-Ursule
- 14 Caen - Micro-lycée de Caen
- 14 Falaise - Lycée des métiers Guillaume le Conquérant

- 14 Hérouville-Saint-Clair - Lycée Salvador Allendé
- ◆ 14 Lisieux - Lycée les Rosiers
- 14 Lisieux - Lycée Paul Cornu
- 14 Vire Normandie - Lycée Marie Curie
- 27 Bernay - Lycée Augustin Fresnel

- 27 Évreux - Lycée Aristide Briand
- ◆ 27 Évreux - Lycée privé Institution Notre-Dame Saint-François
- 27 Gaillon - Lycée André Malraux
- 27 Gisors - Lycée polyvalent Louise Michel
- 27 Louviers - Lycée polyvalent Les Fontenelles
- 27 Pont-Audemer - Lycée Jacques Prévert
- ◆ 27 Pont-Audemer - Lycée privé Saint-Ouen
- 27 Val-de-Reuil - Lycée Marc Bloch
- 27 Verneuil d'Avre et d'Iton - Lycée Porte de Normandie
- 27 Vernon - Lycée Georges Dumézil
- ◆ 50 Agneaux - Lycée Institut Saint-Lô
- 50 Avranches - Lycée Émile Littré
- ◆ 50 Avranches - Lycée Notre-Dame de la Providence
- 50 Carentan les Marais - Lycée Sivard de Beaulieu
- 50 Cherbourg-en-Cotentin - Lycée Alexis de Tocqueville
- 50 Cherbourg-en-Cotentin - Lycée Victor Grignard
- 50 Coutances - Lycée Charles-François Lebrun
- 50 Saint-Lô - Lycée polyvalent Curie-Corot
- 50 Valognes - Lycée Henri Cornat
- 61 Alençon - Lycée polyvalent Leclerc - Navarre
- ◆ 61 Alençon - Lycée Saint-François de Sales
- 61 Argentan - Lycée polyvalent Mézeray Gabriel
- ◆ 61 Flers - Lycée Saint-Thomas d'Aquin
- 61 La Ferté-Macé - Lycée des Andaines
- 61 L'Aigle - Lycée Polyvalent Napoléon
- 61 Mortagne-au-Perche - Lycée Jean Monnet
- 76 Barentin - Lycée Thomas Corneille
- 76 Dieppe - Lycée Jehan Ango
- 76 Elbeuf - Lycée André Maurois
- ◆ 76 Elbeuf - Lycée privé Fénelon
- 76 Franqueville-Saint-Pierre - Lycée Galilée
- 76 Le Havre - Lycée Claude Monet
- 76 Le Havre - Lycée Porte Océane
- 76 Le Havre - Lycée Schuman-Perret
- ◆ 76 Le Mesnil-Esnard - Lycée privé la Châtaigneraie
- 76 Lillebonne - Lycée Guillaume Le Conquérant
- 76 Montivilliers - Lycée Jean Prévost
- 76 Neufchâtel-en-Bray - Lycée Georges Brassens
- ◆ 76 Rouen - Institut Les Tourelles
- 76 Rouen - Lycée Gustave Flaubert
- 76 Rouen - Lycée Jeanne d'Arc

- ◆ 76 Rouen - Lycée privé Sacré-Cœur
- ◆ 76 Sainte-Adresse - Lycée privé Jeanne d'Arc - site De Gaulle
- 76 Saint-Valery-en-Caux - Lycée de la Côte d'Albâtre
- 76 Sotteville-lès-Rouen - Lycée Les Bruyères
- 76 Yvetot - Lycée Raymond Queneau

MERCATIQUE (MARKETING)

- 14 Bayeux - Lycée polyvalent Arcisse de Caumont
- 14 Caen - Lycée Augustin Fresnel
- 14 Caen - Lycée François de Malherbe
- ◆ 14 Caen - Lycée général et technologique Institut Lemonnier
- 14 Caen - Lycée Jean Rostand
- 14 Caen - Lycée Laplace - Dumont d'Urville
- ◆ 14 Caen - Lycée polyvalent Sainte-Ursule
- 14 Caen - Micro-lycée de Caen
- 14 Falaise - Lycée des métiers Guillaume le Conquérant
- 14 Hérouville-Saint-Clair - Lycée Salvador Allende
- 14 Honfleur - Lycée Albert Sorel
- 14 Lisieux - Lycée Paul Cornu
- 14 Vire Normandie - Lycée Marie Curie
- 27 Bernay - Lycée Augustin Fresnel
- 27 Évreux - Lycée Aristide Briand
- ◆ 27 Évreux - Lycée privé Institution Notre-Dame Saint-François
- 27 Gaillon - Lycée André Malraux
- 27 Gisors - Lycée polyvalent Louise Michel
- 27 Louviers - Lycée polyvalent Les Fontenelles
- 27 Pont-Audemer - Lycée Jacques Prévert
- ◆ 27 Pont-Audemer - Lycée privé Saint-Ouen
- 27 Val-de-Reuil - Lycée Marc Bloch
- 27 Verneuil d'Avre et d'Iton - Lycée Porte de Normandie
- 27 Vernon - Lycée Georges Dumézil
- ◆ 50 Agneaux - Lycée Institut Saint-Lô
- 50 Avranches - Lycée Émile Littré
- ◆ 50 Avranches - Lycée Notre-Dame de la Providence
- 50 Carentan les Marais - Lycée Sivard de Beaulieu
- 50 Cherbourg-en-Cotentin - Lycée Alexis de Tocqueville
- ◆ 50 Cherbourg-en-Cotentin - Lycée Thomas Hélye
- 50 Cherbourg-en-Cotentin - Lycée Victor Grignard
- 50 Coutances - Lycée Charles-François Lebrun
- 50 Saint-Lô - Lycée polyvalent Curie-Corot

- 50 Valognes - Lycée Henri Cornat
- 61 Alençon - Lycée polyvalent Leclerc - Navarre
- ◆ 61 Alençon - Lycée Saint-François de Sales
- 61 Flers - Lycée Jean Guéhenno
- ◆ 61 Flers - Lycée Saint-Thomas d'Aquin
- 61 La Ferté-Macé - Lycée des Andaines
- 61 L'Aigle - Lycée Polyvalent Napoléon
- 61 Mortagne-au-Perche - Lycée Jean Monnet
- 76 Barentin - Lycée Thomas Corneille
- 76 Déville-lès-Rouen - Lycée de la Vallée du Cailly
- 76 Dieppe - Lycée Jehan Ango
- 76 Elbeuf - Lycée André Maurois
- 76 Eu - Lycée Anguier
- 76 Fécamp - Lycée Guy de Maupassant
- 76 Forges-les-Eaux - Lycée Delamare-Deboutteville
- 76 Le Grand-Quevilly - Lycée Val de Seine
- 76 Le Havre - Lycée Claude Monet
- 76 Le Havre - Lycée Porte Océane
- ◆ 76 Le Mesnil-Esnard - Lycée privé la Châtaigneraie
- 76 Lillebonne - Lycée Guillaume Le Conquérant
- 76 Montivilliers - Lycée Jean Prévost
- ◆ 76 Rouen - Institut Les Tourelles
- 76 Rouen - Lycée Gustave Flaubert
- 76 Rouen - Lycée Jeanne d'Arc
- ◆ 76 Rouen - Lycée privé Jean-Paul II
- ◆ 76 Sainte-Adresse - Lycée privé Jeanne d'Arc - site De Gaulle
- 76 Saint-Valery-en-Caux - Lycée de la Côte d'Albâtre
- 76 Sotteville-lès-Rouen - Lycée Les Bruyères
- 76 Yvetot - Lycée Raymond Queneau

RESSOURCES HUMAINES ET COMMUNICATION

- 14 Bayeux - Lycée polyvalent Arcisse de Caumont
- 14 Caen - Lycée Augustin Fresnel
- ◆ 14 Caen - Lycée général et technologique Institut Lemonnier
- 14 Caen - Lycée Jean Rostand
- ◆ 14 Caen - Lycée polyvalent Sainte-Ursule
- 14 Caen - Micro-lycée de Caen
- 14 Falaise - Lycée des métiers Guillaume le Conquérant
- 14 Hérouville-Saint-Clair - Lycée Salvador Allende
- ◆ 14 Lisieux - Lycée les Rosiers
- 14 Lisieux - Lycée Paul Cornu
- 14 Vire Normandie - Lycée Marie Curie

Formations en voies GT

- 27 Bernay - Lycée Augustin Fresnel
- 27 Évreux - Lycée Aristide Briand
- ◆ 27 Évreux - Lycée privé Institution Notre-Dame Saint-François
- 27 Gisors - Lycée polyvalent Louise Michel
- 27 Louviers - Lycée polyvalent Les Fontenelles
- 27 Pont-Audemer - Lycée Jacques Prévert
- 27 Verneuil d'Avre et d'Iton - Lycée Porte de Normandie
- 27 Vernon - Lycée Georges Dumézil
- 50 Avranches - Lycée Émile Littré
- ◆ 50 Avranches - Lycée Notre-Dame de la Providence
- 50 Carentan les Marais - Lycée Sivard de Beaulieu
- 50 Cherbourg-en-Cotentin - Lycée Alexis de Tocqueville
- ◆ 50 Cherbourg-en-Cotentin - Lycée Thomas Hélye
- 50 Coutances - Lycée Charles-François Lebrun
- 50 Saint-Lô - Lycée polyvalent Curie-
- Corot
- 50 Valognes - Lycée Henri Cornat
- 61 Alençon - Lycée polyvalent Leclerc - Navarre
- 61 Argentan - Lycée polyvalent Mézeray Gabriel
- 61 Flers - Lycée Jean Guéhenno
- ◆ 61 Flers - Lycée Saint-Thomas d'Aquin
- 76 Déville-lès-Rouen - Lycée de la Vallée du Cailly
- 76 Dieppe - Lycée Jehan Ango
- 76 Elbeuf - Lycée André Maurois
- 76 Eu - Lycée Anguier
- 76 Fécamp - Lycée Guy de Maupassant
- 76 Forges-les-Eaux - Lycée Delamare-Deboutteville
- 76 Franqueville-Saint-Pierre - Lycée Galilée
- 76 Le Grand-Quevilly - Lycée Val de Seine
- 76 Le Havre - Lycée Claude Monet
- 76 Le Havre - Lycée Porte Océane
- 76 Le Havre - Lycée Schuman-Perret
- ◆ 76 Le Mesnil-Esnard - Lycée privé la Châtaigneraie
- 76 Lillebonne - Lycée Guillaume Le Conquérant
- 76 Montivilliers - Lycée Jean Prévost
- 76 Neufchâtel-en-Bray - Lycée Georges Brassens
- ◆ 76 Rouen - Institut Les Tourelles
- 76 Rouen - Lycée Gustave Flaubert
- 76 Rouen - Lycée Jeanne d'Arc
- ◆ 76 Sainte-Adresse - Lycée privé Jeanne d'Arc - site De Gaulle
- 76 Sotteville-lès-Rouen - Lycée Les Bruyères
- 76 Yvetot - Lycée Raymond Queneau

SYSTÈMES D'INFORMATION DE GESTION

- ◆ 14 Caen - Lycée général et technologique Institut Lemonnier
- ◆ 14 Caen - Lycée polyvalent Sainte-Ursule
- ◆ 50 Coutances - Lycée Jean-Paul II

LES SPÉCIALITÉS EN 1^{RE} GÉNÉRALE

ARTS

ARTS PLASTIQUES

- 14 Bayeux - Lycée Alain Chartier
- 14 Caen - Lycée François de Malherbe
- 14 Caen - Lycée Laplace - Dumont d'Urville
- 14 Hérouville-Saint-Clair - Lycée Salvador Allende
- 14 Honfleur - Lycée Albert Sorel
- 27 Évreux - Lycée Aristide Briand
- 27 Pont-Audemer - Lycée Jacques Prévert
- 27 Vernon - Lycée Georges Dumézil
- 50 Avranches - Lycée Émile Littré
- 50 Cherbourg-en-Cotentin - Lycée Jean-François Millet
- 50 Coutances - Lycée Charles-François Lebrun
- ◆ 50 Granville - Lycée Institution Sévigné
- 50 Saint-Lô - Lycée Le Verrier
- 50 Valognes - Lycée Henri Cornat
- 61 Alençon - Lycée polyvalent Leclerc - Navarre
- 61 L'Aigle - Lycée Polyvalent Napoléon
- 61 Mortagne-au-Perche - Lycée Jean Monnet

- 76 Barentin - Lycée Thomas Corneille
- 76 Elbeuf - Lycée André Maurois
- 76 Eu - Lycée Anguier
- 76 Le Grand-Quevilly - Lycée Val de Seine
- 76 Le Havre - Lycée Claude Monet
- 76 Le Havre - Lycée François 1^{er}
- ◆ 76 Le Havre - Lycée privé Saint-Joseph
- 76 Rouen - Lycée Jeanne d'Arc
- ◆ 76 Rouen - Lycée privé Sacré-Cœur
- 76 Sotteville-lès-Rouen - Lycée Les Bruyères
- 76 Yvetot - Lycée Raymond Queneau

CINÉMA-AUDIOSIVUEL

- 14 Caen - Lycée Augustin Fresnel
- 14 Hérouville-Saint-Clair - Lycée expérimental
- ◆ 14 Trouville-sur-Mer - Lycée Marie Joseph
- 14 Vire Normandie - Lycée Marie Curie
- 27 Évreux - Lycée Léopold Sédar Senghor
- 50 Cherbourg-en-Cotentin - Lycée Jean-François Millet
- 61 Alençon - Lycée polyvalent Leclerc - Navarre

- 76 Dieppe - Lycée Jehan Ango
- 76 Montivilliers - Lycée Jean Prévost
- 76 Rouen - Lycée Pierre Corneille

DANSE

- 14 Falaise - Lycée des métiers Guillaume le Conquérant
- 76 Le Havre - Lycée François 1^{er}

HISTOIRE DES ARTS

- 14 Caen - Lycée Augustin Fresnel
- 14 Caen - Lycée Jean Rostand
- 14 Caen - Lycée Victor Hugo
- ◆ 14 Saint-Manvieu-Norrey - Cours Sainte Catherine de Sienne
- 50 Granville - Lycée Julliot de la Morandière
- 50 Valognes - Lycée Henri Cornat
- 76 Fécamp - Lycée Guy de Maupassant
- 76 Le Havre - Lycée Claude Monet
- ◆ 76 Le Havre - Lycée privé Saint-Joseph
- 76 Rouen - Lycée Jeanne d'Arc

MUSIQUE

- 14 Caen - Lycée François de Malherbe

- ◆ 14 Caen - Lycée Sainte-Marie
- 27 Évreux - Lycée Aristide Briand
- 27 Gisors - Lycée polyvalent Louise Michel
- 50 Cherbourg-en-Cotentin - Lycée Jean-François Millet
- 61 Alençon - Lycée polyvalent Leclerc - Navarre
- 76 Elbeuf - Lycée André Maurois

- 76 Rouen - Lycée Jeanne d'Arc

THÉÂTRE

- 14 Caen - Lycée François de Malherbe
- 14 Vire Normandie - Lycée Marie Curie
- 27 Évreux - Lycée Léopold Sédar Senghor

- 50 Cherbourg-en-Cotentin - Lycée Jean-François Millet
- 61 Alençon - Lycée polyvalent Leclerc - Navarre
- 76 Le Havre - Lycée François 1^{er}
- 76 Le Havre - Lycée Porte Océane
- 76 Rouen - Lycée Jeanne d'Arc
- ◆ 76 Sainte-Adresse - Lycée privé Jeanne d'Arc - site De Gaulle

BIOLOGIE-ÉCOLOGIE

- 14 Saint-Pierre-en-Auge - Lycée agricole Le Robillard
- 27 Mesnils-sur-Iton - Lycée agricole

- Édouard de Chambray
- 61 Sées - Lycée agricole public de Sées

- 76 Yvetot - Lycée agricole et agroalimentaire d'Yvetot

ÉDUCATION PHYSIQUE, PRATIQUES ET CULTURES SPORTIVES

- 14 Falaise - Lycée des métiers Guillaume le Conquérant
- 14 Honfleur - Lycée Albert Sorel
- 27 Louviers - Lycée polyvalent Les Fontenelles

- 50 Cherbourg-en-Cotentin - Lycée Alexis de Tocqueville
- ◆ 50 Coutances - Lycée Jean-Paul II
- 50 Saint-Lô - Lycée Le Verrier
- 61 Alençon - Lycée polyvalent Leclerc - Navarre

- 76 Eu - Lycée Anguier
- 76 Fécamp - Lycée Guy de Maupassant
- 76 Le Grand-Quevilly - Lycée Val de Seine
- 76 Le Havre - Lycée Porte Océane

HISTOIRE-GÉOGRAPHIE, GÉOPOLITIQUE ET SCIENCES POLITIQUES

- 14 Bayeux - Lycée Alain Chartier
- ◆ 14 Bayeux - Lycée Institution Jeanne d'Arc
- 14 Bayeux - Lycée polyvalent Arcisse de Caumont
- 14 Caen - Lycée Augustin Fresnel
- 14 Caen - Lycée Charles de Gaulle
- 14 Caen - Lycée François de Malherbe
- 14 Caen - Lycée Jean Rostand
- 14 Caen - Lycée Laplace - Dumont d'Urville
- ◆ 14 Caen - Lycée privé Jeanne d'Arc
- ◆ 14 Caen - Lycée Sainte-Marie
- 14 Caen - Lycée Victor Hugo
- 14 Caen - Micro-lycée de Caen
- 14 Condé-en-Normandie - Lycée Charles Tellier
- 14 Deauville - Lycée André Maurois
- ◆ 14 Douvres-la-Délivrande - Lycée général Cours Notre-Dame
- 14 Falaise - Lycée des métiers Guillaume le Conquérant
- 14 Hérouville-Saint-Clair - Lycée expérimental
- 14 Hérouville-Saint-Clair - Lycée Salvador Allende
- 14 Honfleur - Lycée Albert Sorel
- ◆ 14 Lisieux - Institution Frémont
- 14 Lisieux - Lycée Marcel Gambier
- ◆ 14 Trouville-sur-Mer - Lycée Marie Joseph
- 14 Vire Normandie - Lycée Marie

- Curie
- 27 Bernay - Lycée Augustin Fresnel
- ◆ 27 Bernay - Lycée privé Jeanne d'Arc - Saint-Anselme
- 27 Évreux - Lycée Aristide Briand
- 27 Évreux - Lycée Léopold Sédar Senghor
- 27 Évreux - Lycée Louis-Modeste Leroy
- ◆ 27 Évreux - Lycée privé Institution Notre-Dame Saint-François
- 27 Gaillon - Lycée André Malraux
- 27 Gisors - Lycée polyvalent Louise Michel
- 27 Les Andelys - Lycée Jean Moulin
- 27 Louviers - Lycée polyvalent Les Fontenelles
- 27 Pont-Audemer - Lycée Jacques Prévert
- ◆ 27 Pont-Audemer - Lycée privé Saint-Ouen
- 27 Val-de-Reuil - Lycée Marc Bloch
- 27 Verneuil d'Avre et d'Iton - Lycée Porte de Normandie
- ◆ 27 Verneuil d'Avre et d'Iton - Lycée privé École des Roches
- 27 Vernon - Lycée Georges Dumézil
- ◆ 27 Vernon - Lycée privé Saint-Adjutor
- ◆ 50 Agneaux - Lycée Institut Saint-Lô
- 50 Avranches - Lycée Émile Littré
- ◆ 50 Avranches - Lycée Notre-Dame de la Providence
- 50 Carentan les Marais - Lycée

- Sivard de Beaulieu
- 50 Cherbourg-en-Cotentin - Lycée Alexis de Tocqueville
- 50 Cherbourg-en-Cotentin - Lycée Jean-François Millet
- ◆ 50 Cherbourg-en-Cotentin - Lycée Thomas Hélye
- 50 Cherbourg-en-Cotentin - Lycée Victor Grignard
- 50 Coutances - Lycée Charles-François Lebrun
- ◆ 50 Coutances - Lycée Jean-Paul II
- ◆ 50 Granville - Lycée Institution Sévigné
- 50 Granville - Lycée Julliot de la Morandière
- 50 Mortain-Bocage - Lycée Robert de Mortain
- 50 Saint-Lô - Lycée Le Verrier
- 50 Valognes - Lycée Henri Cornat
- 61 Alençon - Lycée Alain
- 61 Alençon - Lycée polyvalent Leclerc - Navarre
- ◆ 61 Alençon - Lycée Saint-François de Sales
- ◆ 61 Argentan - Lycée Jeanne d'Arc
- 61 Argentan - Lycée polyvalent Mézeray Gabriel
- 61 Domfront en Poirais - Lycée Auguste Chevalier
- 61 Flers - Lycée Jean Guéhenno
- ◆ 61 Flers - Lycée Saint-Thomas d'Aquin

Formations en voies GT

- 61 La Ferté-Macé - Lycée des Andaines
- 61 L'Aigle - Lycée Polyvalent Napoléon
- ◆ 61 Mortagne-au-Perche - Lycée Bignon
- 61 Mortagne-au-Perche - Lycée Jean Monnet
- ◆ 61 Sées - Lycée Institut Croix-des-vents
- ◆ 61 Sées - Lycée Marie Immaculée
- 76 Barentin - Lycée Thomas Corneille
- ◆ 76 Bois-Guillaume - Lycée général privé Rey
- 76 Déville-lès-Rouen - Lycée de la Vallée du Cailly
- 76 Dieppe - Lycée Jehan Ango
- ◆ 76 Dieppe - Lycée privé La Providence
- 76 Elbeuf - Lycée André Maurois
- 76 Elbeuf - Lycée des métiers Ferdinand Buisson
- ◆ 76 Elbeuf - Lycée privé Fénelon
- 76 Eu - Lycée Anguier
- 76 Fécamp - Lycée Guy de Maupassant
- ◆ 76 Fécamp - Lycée privé La Providence
- 76 Forges-les-Eaux - Lycée Delamare-Deboutteville
- 76 Franqueville-Saint-Pierre - Lycée Galilée
- 76 Le Grand-Quevilly - Lycée Val de Seine
- 76 Le Havre - Lycée Claude Monet
- 76 Le Havre - Lycée François 1^{er}
- 76 Le Havre - Lycée Porte Océane
- ◆ 76 Le Havre - Lycée privé Saint-Joseph
- 76 Le Havre - Lycée Schuman-Perret
- ◆ 76 Le Mesnil-Esnard - Lycée privé La Providence Nicolas Barré
- 76 Lillebonne - Lycée Guillaume Le Conquérant
- 76 Montivilliers - Lycée Jean Prévost
- 76 Neufchâtel-en-Bray - Lycée Georges Brassens
- 76 Rouen - Lycée Blaise Pascal
- 76 Rouen - Lycée Camille Saint-Saëns
- 76 Rouen - Lycée Gustave Flaubert
- 76 Rouen - Lycée Jeanne d'Arc
- 76 Rouen - Lycée Pierre Corneille
- ◆ 76 Rouen - Lycée privé Jean-Baptiste de La Salle
- ◆ 76 Rouen - Lycée privé Jean-Paul II
- ◆ 76 Rouen - Lycée privé Sacré-Cœur
- ◆ 76 Sainte-Adresse - Lycée privé Jeanne d'Arc - site De Gaulle
- 76 Saint-Valery-en-Caux - Lycée de la Côte d'Albâtre
- 76 Sotteville-lès-Rouen - Lycée Les Bruyères
- 76 Sotteville-lès-Rouen - Lycée Marcel Sembat
- ◆ 76 Yvetot - Lycée privé Jean XXIII
- 76 Yvetot - Lycée Raymond Queneau

HUMANITÉS, LITTÉRATURE ET PHILOSOPHIE

- 14 Bayeux - Lycée Alain Chartier
- ◆ 14 Bayeux - Lycée Institution Jeanne d'Arc
- 14 Bayeux - Lycée polyvalent Arcisse de Caumont
- 14 Caen - Lycée Augustin Fresnel
- 14 Caen - Lycée Charles de Gaulle
- 14 Caen - Lycée François de Malherbe
- 14 Caen - Lycée Jean Rostand
- 14 Caen - Lycée Laplace - Dumont d'Urville
- ◆ 14 Caen - Lycée privé Jeanne d'Arc
- ◆ 14 Caen - Lycée Sainte-Marie
- 14 Caen - Lycée Victor Hugo
- 14 Condé-en-Normandie - Lycée Charles Tellier
- 14 Deauville - Lycée André Maurois
- ◆ 14 Douvres-la-Délivrande - Lycée général Cours Notre-Dame
- 14 Falaise - Lycée des métiers Guillaume le Conquérant
- 14 Hérouville-Saint-Clair - Lycée expérimental
- 14 Hérouville-Saint-Clair - Lycée Salvador Allende
- ◆ 14 Lisieux - Institution Frémont
- 14 Lisieux - Lycée Marcel Gambier
- ◆ 14 Saint-Manvieu-Norrey - Cours Sainte Catherine de Sienna
- ◆ 14 Trouville-sur-Mer - Lycée Marie Joseph
- 14 Vire Normandie - Lycée Marie Curie
- 27 Bernay - Lycée Augustin Fresnel
- 27 Évreux - Lycée Aristide Briand
- 27 Évreux - Lycée Léopold Sédar Senghor
- 27 Évreux - Lycée Louis-Modeste Leroy
- ◆ 27 Évreux - Lycée privé Institution Notre-Dame Saint-François
- 27 Gaillon - Lycée André Malraux
- 27 Gisors - Lycée polyvalent Louise Michel
- 27 Louviers - Lycée polyvalent Les Fontenelles
- 27 Pont-Audemer - Lycée Jacques Prévert
- 27 Val-de-Reuil - Lycée Marc Bloch
- 27 Verneuil d'Avre et d'Iton - Lycée Porte de Normandie
- ◆ 27 Verneuil d'Avre et d'Iton - Lycée privé École des Roches
- 27 Vernon - Lycée Georges Dumézil
- ◆ 27 Vernon - Lycée privé Saint-Adjutor
- ◆ 50 Agneaux - Lycée Institut Saint-Lô
- 50 Avranches - Lycée Émile Littré
- ◆ 50 Avranches - Lycée Notre-Dame de la Providence
- 50 Carentan les Marais - Lycée Sivard de Beaulieu
- 50 Cherbourg-en-Cotentin - Lycée Jean-François Millet
- ◆ 50 Cherbourg-en-Cotentin - Lycée Thomas Hélye
- 50 Cherbourg-en-Cotentin - Lycée Victor Grignard
- 50 Coutances - Lycée Charles-François Lebrun
- ◆ 50 Coutances - Lycée Jean-Paul II
- ◆ 50 Granville - Lycée Institution Sévigné
- 50 Granville - Lycée Julliot de la Morandière
- 50 Mortain-Bocage - Lycée Robert de Mortain
- 50 Saint-Lô - Lycée Le Verrier
- 50 Valognes - Lycée Henri Cornat
- 61 Alençon - Lycée Alain
- 61 Alençon - Lycée polyvalent Leclerc - Navarre
- ◆ 61 Alençon - Lycée Saint-François de Sales
- ◆ 61 Argentan - Lycée Jeanne d'Arc
- 61 Argentan - Lycée polyvalent Mézeray Gabriel
- 61 Domfront en Poiraise - Lycée Auguste Chevalier
- 61 Flers - Lycée Jean Guéhenno
- ◆ 61 Flers - Lycée Saint-Thomas d'Aquin
- 61 La Ferté-Macé - Lycée des Andaines
- 61 L'Aigle - Lycée Polyvalent Napoléon
- ◆ 61 Mortagne-au-Perche - Lycée Bignon
- 61 Mortagne-au-Perche - Lycée Jean Monnet
- ◆ 61 Sées - Lycée Institut Croix-des-vents
- 76 Barentin - Lycée Thomas Corneille
- ◆ 76 Bois-Guillaume - Lycée général privé Rey
- 76 Déville-lès-Rouen - Lycée de la Vallée du Cailly
- 76 Dieppe - Lycée Jehan Ango
- ◆ 76 Dieppe - Lycée privé La Providence

- 76 Elbeuf - Lycée André Maurois
- ◆ 76 Elbeuf - Lycée privé Fénelon
- 76 Eu - Lycée Anguier
- 76 Fécamp - Lycée Guy de Maupassant
- ◆ 76 Fécamp - Lycée privé La Providence
- 76 Forges-les-Eaux - Lycée Delamare-Deboutteville
- 76 Franqueville-Saint-Pierre - Lycée Galilée
- 76 Le Grand-Quevilly - Lycée Val de Seine
- 76 Le Havre - Lycée Claude Monet

- 76 Le Havre - Lycée François 1^{er}
- 76 Le Havre - Lycée Porte Océane
- ◆ 76 Le Havre - Lycée privé Saint-Joseph
- ◆ 76 Le Mesnil-Esnard - Lycée privé La Providence Nicolas Barré
- 76 Lillebonne - Lycée Guillaume Le Conquérant
- 76 Montivilliers - Lycée Jean Prévost
- 76 Neufchâtel-en-Bray - Lycée Georges Brassens
- 76 Rouen - Lycée Camille Saint-Saëns
- 76 Rouen - Lycée Gustave Flaubert

- 76 Rouen - Lycée Jeanne d'Arc
- 76 Rouen - Lycée Pierre Corneille
- ◆ 76 Rouen - Lycée privé Jean-Baptiste de La Salle
- ◆ 76 Rouen - Lycée privé Jean-Paul II
- ◆ 76 Rouen - Lycée privé Sacré-Cœur
- ◆ 76 Sainte-Adresse - Lycée privé Jeanne d'Arc - site De Gaulle
- 76 Sotteville-lès-Rouen - Lycée Les Bruyères
- ◆ 76 Yvetot - Lycée privé Jean XXIII
- 76 Yvetot - Lycée Raymond Queneau

LANGUES, LITTÉRATURES ET CULTURES ÉTRANGÈRES ET RÉGIONALES

ANGLAIS

- 14 Bayeux - Lycée Alain Chartier
- ◆ 14 Bayeux - Lycée Institution Jeanne d'Arc
- 14 Caen - Lycée Augustin Fresnel
- 14 Caen - Lycée François de Malherbe
- 14 Caen - Lycée Jean Rostand
- 14 Caen - Lycée Laplace - Dumont d'Urville
- ◆ 14 Caen - Lycée privé Jeanne d'Arc
- ◆ 14 Caen - Lycée Sainte-Marie
- 14 Caen - Lycée Victor Hugo
- 14 Caen - Micro-lycée de Caen
- 14 Deauville - Lycée André Maurois
- 14 Hérouville-Saint-Clair - Lycée expérimental
- 14 Hérouville-Saint-Clair - Lycée Salvador Allendé
- 14 Honfleur - Lycée Albert Sorel
- ◆ 14 Lisieux - Institution Frémont
- 14 Lisieux - Lycée Marcel Gambier
- ◆ 14 Saint-Manvieu-Norrey - Cours Sainte Catherine de Sienne
- 14 Vire Normandie - Lycée Marie Curie
- 27 Bernay - Lycée Augustin Fresnel
- 27 Évreux - Lycée Aristide Briand
- 27 Évreux - Lycée Léopold Sédar Senghor
- 27 Évreux - Lycée Louis-Modeste Leroy
- ◆ 27 Évreux - Lycée privé Institution Notre-Dame Saint-François
- 27 Gisors - Lycée polyvalent Louise Michel
- 27 Les Andelys - Lycée Jean Moulin
- 27 Louviers - Lycée polyvalent Les Fontenelles
- 27 Pont-Audemer - Lycée Jacques Prévert
- 27 Val-de-Reuil - Lycée Marc Bloch
- 27 Verneuil d'Avre et d'Iton - Lycée

- Porte de Normandie
- ◆ 27 Verneuil d'Avre et d'Iton - Lycée privé École des Roches
- 27 Vernon - Lycée Georges Dumézil
- ◆ 27 Vernon - Lycée privé Saint-Adjutor
- 50 Cherbourg-en-Cotentin - Lycée Alexis de Tocqueville
- ◆ 50 Cherbourg-en-Cotentin - Lycée Thomas Hélye
- ◆ 50 Coutances - Lycée Jean-Paul II
- 50 Mortain-Bocage - Lycée Robert de Mortain
- 50 Saint-Lô - Lycée Le Verrier
- 50 Valognes - Lycée Henri Cornat
- 61 Alençon - Lycée Alain
- 61 Alençon - Lycée polyvalent Leclerc - Navarre
- ◆ 61 Alençon - Lycée Saint-François de Sales
- ◆ 61 Argentan - Lycée Jeanne d'Arc
- 61 Argentan - Lycée polyvalent Mézeray Gabriel
- 61 Domfront en Poirais - Lycée Auguste Chevalier
- 61 Flers - Lycée Jean Guéhenno
- ◆ 61 Flers - Lycée Saint-Thomas d'Aquin
- 61 La Ferté-Macé - Lycée des Andaines
- 61 Mortagne-au-Perche - Lycée Jean Monnet
- ◆ 61 Sées - Lycée Institut Croix-des-vents
- ◆ 61 Sées - Lycée Marie Immaculée
- 76 Barentin - Lycée Thomas Corneille
- ◆ 76 Bois-Guillaume - Lycée général privé Rey
- 76 Déville-lès-Rouen - Lycée de la Vallée du Cailly
- 76 Dieppe - Lycée Jehan Ango
- 76 Elbeuf - Lycée André Maurois
- 76 Elbeuf - Lycée des métiers Ferdinand Buisson

- ◆ 76 Elbeuf - Lycée privé Fénelon
- 76 Eu - Lycée Anguier
- 76 Fécamp - Lycée Guy de Maupassant
- ◆ 76 Fécamp - Lycée privé La Providence
- 76 Forges-les-Eaux - Lycée Delamare-Deboutteville
- 76 Franqueville-Saint-Pierre - Lycée Galilée
- 76 Le Grand-Quevilly - Lycée Val de Seine
- 76 Le Havre - Lycée Claude Monet
- 76 Le Havre - Lycée François 1^{er}
- 76 Le Havre - Lycée Porte Océane
- ◆ 76 Le Havre - Lycée privé Saint-Joseph
- ◆ 76 Le Mesnil-Esnard - Lycée privé La Providence Nicolas Barré
- 76 Lillebonne - Lycée Guillaume Le Conquérant
- 76 Montivilliers - Lycée Jean Prévost
- 76 Rouen - Lycée Camille Saint-Saëns
- 76 Rouen - Lycée Gustave Flaubert
- 76 Rouen - Lycée Jeanne d'Arc
- 76 Rouen - Lycée Pierre Corneille
- ◆ 76 Rouen - Lycée privé Jean-Paul II
- ◆ 76 Rouen - Lycée privé Sacré-Cœur
- 76 Saint-Valery-en-Caux - Lycée de la Côte d'Albâtre
- 76 Sotteville-lès-Rouen - Lycée Les Bruyères
- 76 Yvetot - Lycée Raymond Queneau

ANGLAIS MONDE CONTEMPORAIN

- 14 Bayeux - Lycée polyvalent Arcisse de Caumont
- 14 Caen - Lycée Augustin Fresnel
- 14 Caen - Lycée Charles de Gaulle
- 14 Caen - Lycée François de Malherbe
- ◆ 14 Caen - Lycée privé Jeanne d'Arc
- ◆ 14 Caen - Lycée Sainte-Marie

Formations en voies GT

- 14 Condé-en-Normandie - Lycée Charles Tellier
- ◆ 14 Douvres-la-Délivrande - Lycée général Cours Notre-Dame
- 14 Falaise - Lycée des métiers Guillaume le Conquérant
- ◆ 14 Trouville-sur-Mer - Lycée Marie Joseph
- 14 Vire Normandie - Lycée Marie Curie
- ◆ 27 Bernay - Lycée privé Jeanne d'Arc - Saint-Anselme
- 27 Évreux - Lycée Aristide Briand
- 27 Évreux - Lycée Léopold Sédar Senghor
- 27 Évreux - Lycée Louis-Modeste Leroy
- 27 Gaillon - Lycée André Malraux
- ◆ 27 Pont-Audemer - Lycée privé Saint-Ouen
- 27 Val-de-Reuil - Lycée Marc Bloch
- 27 Vernon - Lycée Georges Dumézil
- ◆ 50 Agneaux - Lycée Institut Saint-Lô
- 50 Avranches - Lycée Émile Littré
- ◆ 50 Avranches - Lycée Notre-Dame de la Providence
- 50 Carentan les Marais - Lycée Sivard de Beaulieu
- 50 Cherbourg-en-Cotentin - Lycée Jean-François Millet
- 50 Cherbourg-en-Cotentin - Lycée Victor Grignard
- 50 Coutances - Lycée Charles-François Lebrun
- ◆ 50 Granville - Lycée Institution Sévigné
- 50 Granville - Lycée Julliot de la Morandière
- 50 Saint-Lô - Lycée Le Verrier
- 61 Alençon - Lycée Alain
- ◆ 61 Flers - Lycée Saint-Thomas d'Aquin
- 61 L'Aigle - Lycée Polyvalent Napoléon
- 76 Déville-lès-Rouen - Lycée de la Vallée du Cailly
- 76 Dieppe - Lycée Jehan Ango
- ◆ 76 Dieppe - Lycée privé La Providence
- 76 Fécamp - Lycée Guy de Maupassant
- 76 Le Havre - Lycée François 1^{er}
- ◆ 76 Le Havre - Lycée privé Saint-Joseph
- 76 Le Havre - Lycée Schuman-Perret
- 76 Montivilliers - Lycée Jean Prévost
- 76 Neufchâtel-en-Bray - Lycée Georges Brassens
- 76 Rouen - Lycée Gustave Flaubert
- 76 Rouen - Lycée Jeanne d'Arc
- ◆ 76 Rouen - Lycée privé Jean-Baptiste de La Salle
- ◆ 76 Rouen - Lycée privé Sacré-Cœur
- 76 Sotteville-lès-Rouen - Lycée Les Bruyères
- 76 Sotteville-lès-Rouen - Lycée Marcel Sembat
- ◆ 76 Yvetot - Lycée privé Jean XXIII
- 76 Yvetot - Lycée Raymond Queneau
- 14 Deauville - Lycée André Maurois
- 14 Lisieux - Lycée Marcel Gambier
- 27 Bernay - Lycée Augustin Fresnel
- 27 Évreux - Lycée Léopold Sédar Senghor
- 27 Pont-Audemer - Lycée Jacques Prévert
- 27 Val-de-Reuil - Lycée Marc Bloch
- 27 Vernon - Lycée Georges Dumézil
- ◆ 50 Coutances - Lycée Jean-Paul II
- 50 Valognes - Lycée Henri Cornat
- 61 Alençon - Lycée polyvalent Leclerc - Navarre
- 61 Flers - Lycée Jean Guéhenno
- 76 Déville-lès-Rouen - Lycée de la Vallée du Cailly
- 76 Dieppe - Lycée Jehan Ango
- ◆ 76 Elbeuf - Lycée privé Fénelon
- 76 Eu - Lycée Anguier
- 76 Franqueville-Saint-Pierre - Lycée Galilée
- 76 Le Grand-Quevilly - Lycée Val de Seine
- 76 Le Havre - Lycée Claude Monet
- ◆ 76 Le Havre - Lycée privé Saint-Joseph
- 76 Lillebonne - Lycée Guillaume Le Conquérant
- 76 Rouen - Lycée Jeanne d'Arc
- 76 Sotteville-lès-Rouen - Lycée Les Bruyères
- 76 Yvetot - Lycée Raymond Queneau

ESPAGNOL

- 14 Caen - Lycée Augustin Fresnel
- 14 Caen - Lycée François de Malherbe
- 14 Caen - Lycée Laplace - Dumont d'Urville
- ◆ 14 Caen - Lycée Sainte-Marie

ITALIEN

- ◆ 76 Le Havre - Lycée privé Saint-Joseph

LITTÉRATURE ET LANGUES ET CULTURES DE L'ANTIQUITÉ

- 14 Caen - Lycée François de Malherbe
- ◆ 14 Caen - Lycée Sainte-Marie
- 14 Lisieux - Lycée Marcel Gambier
- ◆ 14 Saint-Manvieu-Norrey - Cours Sainte Catherine de Sienne
- 50 Cherbourg-en-Cotentin - Lycée Jean-François Millet
- ◆ 61 Sées - Lycée Institut Croix-des-vents
- 76 Rouen - Lycée Jeanne d'Arc

MATHÉMATIQUES

- 14 Bayeux - Lycée Alain Chartier
- ◆ 14 Bayeux - Lycée Institution Jeanne d'Arc
- 14 Bayeux - Lycée polyvalent Arcisse de Caumont
- 14 Caen - Lycée Augustin Fresnel
- 14 Caen - Lycée Charles de Gaulle
- 14 Caen - Lycée François de Malherbe
- ◆ 14 Caen - Lycée général et technologique Institut Lemonnier
- 14 Caen - Lycée Jean Rostand
- 14 Caen - Lycée Laplace - Dumont d'Urville
- ◆ 14 Caen - Lycée privé Jeanne d'Arc
- ◆ 14 Caen - Lycée Sainte-Marie
- 14 Caen - Lycée Victor Hugo
- 14 Caen - Micro-lycée de Caen
- 14 Condé-en-Normandie - Lycée Charles Tellier
- 14 Deauville - Lycée André Maurois
- ◆ 14 Douvres-la-Délivrande - Lycée général Cours Notre-Dame
- 14 Falaise - Lycée des métiers Guillaume le Conquérant
- 14 Hérouville-Saint-Clair - Lycée expérimental
- 14 Hérouville-Saint-Clair - Lycée Salvador Allendé
- 14 Honfleur - Lycée Albert Sorel
- ◆ 14 Lisieux - Institution Frémont
- 14 Lisieux - Lycée Marcel Gambier
- 14 Lisieux - Lycée Paul Cornu
- 14 Saint-Pierre-en-Auge - Lycée agricole Le Robillard
- ◆ 14 Trouville-sur-Mer - Lycée Marie Joseph

- 14 Vire Normandie - Lycée Marie Curie
- 27 Bernay - Lycée Augustin Fresnel
- ◆ 27 Bernay - Lycée privé Jeanne d'Arc - Saint-Anselme
- 27 Évreux - Lycée Aristide Briand
- 27 Évreux - Lycée Léopold Sédar Senghor
- 27 Évreux - Lycée Louis-Modeste Leroy
- ◆ 27 Évreux - Lycée privé Institution Notre-Dame Saint-François
- 27 Gaillon - Lycée André Malraux
- 27 Gisors - Lycée polyvalent Louise Michel
- 27 Les Andelys - Lycée Jean Moulin
- 27 Louviers - Lycée polyvalent Les Fontenelles
- 27 Mesnils-sur-Iton - Lycée agricole Édouard de Chambray
- 27 Pont-Audemer - Lycée Jacques Prévert
- ◆ 27 Pont-Audemer - Lycée privé Saint-Ouen
- 27 Val-de-Reuil - Lycée Marc Bloch
- 27 Verneuil d'Avre et d'Iton - Lycée Porte de Normandie
- ◆ 27 Verneuil d'Avre et d'Iton - Lycée privé École des Roches
- 27 Vernon - Lycée Georges Dumézil
- ◆ 27 Vernon - Lycée privé Saint-Adjutor
- ◆ 50 Agneaux - Lycée Institut Saint-Lô
- 50 Avranches - Lycée Émile Littré
- ◆ 50 Avranches - Lycée Notre-Dame de la Providence
- 50 Carentan les Marais - Lycée Sivard de Beaulieu
- 50 Cherbourg-en-Cotentin - Lycée Alexis de Tocqueville
- 50 Cherbourg-en-Cotentin - Lycée Jean-François Millet
- ◆ 50 Cherbourg-en-Cotentin - Lycée Thomas Hélye
- 50 Cherbourg-en-Cotentin - Lycée Victor Grignard
- 50 Coutances - Lycée Charles-François Lebrun
- ◆ 50 Coutances - Lycée Jean-Paul II
- ◆ 50 Granville - Lycée Institution Sévigné
- 50 Granville - Lycée Julliot de la Morandière
- 50 Mortain-Bocage - Lycée Robert de Mortain
- 50 Saint-Lô - Lycée Le Verrier
- 50 Saint-Lô - Lycée polyvalent Curie-Corot
- 50 Valognes - Lycée Henri Cornat
- 61 Alençon - Lycée Alain
- 61 Alençon - Lycée polyvalent Leclerc - Navarre
- ◆ 61 Alençon - Lycée Saint-François de Sales
- ◆ 61 Argentan - Lycée Jeanne d'Arc
- 61 Argentan - Lycée polyvalent Mézeray Gabriel
- 61 Domfront en Poiraise - Lycée Auguste Chevalier
- 61 Flers - Lycée Jean Guéhenno
- ◆ 61 Flers - Lycée Saint-Thomas d'Aquin
- 61 La Ferté-Macé - Lycée des Andaines
- 61 L'Aigle - Lycée Polyvalent Napoléon
- ◆ 61 Mortagne-au-Perche - Lycée Bignon
- 61 Mortagne-au-Perche - Lycée Jean Monnet
- 61 Sées - Lycée agricole public de Sées
- ◆ 61 Sées - Lycée Institut Croix-des-vents
- ◆ 61 Sées - Lycée Marie Immaculée
- 76 Barentin - Lycée Thomas Corneille
- ◆ 76 Bois-Guillaume - Lycée général privé Rey
- 76 Bolbec - Lycée Pierre de Coubertin
- 76 Déville-lès-Rouen - Lycée de la Vallée du Cailly
- 76 Dieppe - Lycée Jehan Ango
- 76 Dieppe - Lycée Pablo Neruda
- ◆ 76 Dieppe - Lycée privé La Providence
- 76 Elbeuf - Lycée André Maurois
- 76 Elbeuf - Lycée des métiers Ferdinand Buisson
- ◆ 76 Elbeuf - Lycée privé Fénelon
- 76 Eu - Lycée Anguier
- 76 Fécamp - Lycée Guy de Maupassant
- ◆ 76 Fécamp - Lycée privé La Providence
- 76 Forges-les-Eaux - Lycée Delamare-Deboutteville
- 76 Franqueville-Saint-Pierre - Lycée Galilée
- 76 Le Grand-Quevilly - Lycée Val de Seine
- 76 Le Havre - Lycée Claude Monet
- 76 Le Havre - Lycée François 1^{er}
- 76 Le Havre - Lycée général et technologique Jules Siegfried
- 76 Le Havre - Lycée Porte Océane
- ◆ 76 Le Havre - Lycée privé Saint-Joseph
- 76 Le Havre - Lycée Schuman-Perret
- ◆ 76 Le Mesnil-Esnard - Lycée privé La Providence Nicolas Barré
- 76 Lillebonne - Lycée Guillaume Le Conquérant
- 76 Montivilliers - Lycée Jean Prévost
- 76 Neufchâtel-en-Bray - Lycée Georges Brassens
- 76 Rouen - Lycée Blaise Pascal
- 76 Rouen - Lycée Camille Saint-Saëns
- 76 Rouen - Lycée Gustave Flaubert
- 76 Rouen - Lycée Jeanne d'Arc
- 76 Rouen - Lycée Pierre Corneille
- ◆ 76 Rouen - Lycée privé Jean-Baptiste de La Salle
- ◆ 76 Rouen - Lycée privé Jean-Paul II
- ◆ 76 Rouen - Lycée privé Sacré-Cœur
- ◆ 76 Sainte-Adresse - Lycée privé Jeanne d'Arc - site De Gaulle
- 76 Saint-Valery-en-Caux - Lycée de la Côte d'Albâtre
- 76 Sotteville-lès-Rouen - Lycée Les Bruyères
- 76 Sotteville-lès-Rouen - Lycée Marcel Sembat
- 76 Yvetot - Lycée agricole et agroalimentaire d'Yvetot
- ◆ 76 Yvetot - Lycée privé Jean XXIII
- 76 Yvetot - Lycée Raymond Queneau

NUMÉRIQUE ET SCIENCES INFORMATIQUES

- 14 Bayeux - Lycée Alain Chartier
- ◆ 14 Bayeux - Lycée Institution Jeanne d'Arc
- 14 Caen - Lycée Augustin Fresnel
- 14 Caen - Lycée Charles de Gaulle
- 14 Caen - Lycée François de Malherbe
- ◆ 14 Caen - Lycée général et technologique Institut Lemonnier
- 14 Caen - Lycée Jean Rostand
- 14 Caen - Lycée Laplace - Dumont d'Urville
- ◆ 14 Caen - Lycée privé Jeanne d'Arc
- ◆ 14 Caen - Lycée Sainte-Marie
- 14 Caen - Lycée Victor Hugo
- 14 Deauville - Lycée André Maurois
- 14 Falaise - Lycée des métiers Guillaume le Conquérant
- 14 Hérouville-Saint-Clair - Lycée Salvador Allende
- 14 Honfleur - Lycée Albert Sorel
- 14 Lisieux - Lycée Marcel Gambier
- 14 Lisieux - Lycée Paul Cornu
- 14 Vire Normandie - Lycée Marie Curie
- 27 Bernay - Lycée Augustin Fresnel
- 27 Évreux - Lycée Léopold Sédar Senghor
- 27 Évreux - Lycée Louis-Modeste Leroy
- 27 Louviers - Lycée polyvalent Les Fontenelles

Formations en voies GT

- 27 Pont-Audemer - Lycée Jacques Prévert
- 27 Val-de-Reuil - Lycée Marc Bloch
- 27 Verneuil d'Avre et d'Iton - Lycée Porte de Normandie
- ◆ 27 Verneuil d'Avre et d'Iton - Lycée privé École des Roches
- 27 Vernon - Lycée Georges Dumézil
- ◆ 27 Vernon - Lycée privé Saint-Adjutor
- 50 Avranches - Lycée Émile Littré
- ◆ 50 Avranches - Lycée Notre-Dame de la Providence
- 50 Carentan les Marais - Lycée Sivard de Beaulieu
- 50 Cherbourg-en-Cotentin - Lycée Alexis de Tocqueville
- ◆ 50 Cherbourg-en-Cotentin - Lycée Thomas Hélye
- 50 Cherbourg-en-Cotentin - Lycée Victor Grignard
- 50 Coutances - Lycée Charles-François Lebrun
- ◆ 50 Coutances - Lycée Jean-Paul II
- 50 Granville - Lycée Julliot de la Morandière
- 50 Saint-Lô - Lycée Le Verrier
- 50 Saint-Lô - Lycée polyvalent Curie-Corot
- 50 Valognes - Lycée Henri Cornat
- 61 Alençon - Lycée Alain
- 61 Argentan - Lycée polyvalent Mézeray Gabriel
- 61 Flers - Lycée Jean Guéhenno
- ◆ 61 Flers - Lycée Saint-Thomas d'Aquin
- 61 L'Aigle - Lycée Polyvalent Napoléon
- ◆ 76 Bois-Guillaume - Lycée général privé Rey
- 76 Dieppe - Lycée Pablo Neruda
- 76 Elbeuf - Lycée André Maurois
- 76 Eu - Lycée Anguier
- 76 Fécamp - Lycée Guy de Maupassant
- 76 Forges-les-Eaux - Lycée Delamare-Deboutteville
- 76 Le Grand-Quevilly - Lycée Val de Seine
- 76 Le Havre - Lycée Claude Monet
- 76 Lillebonne - Lycée Guillaume Le Conquérant
- 76 Montivilliers - Lycée Jean Prévost
- 76 Neufchâtel-en-Bray - Lycée Georges Brassens
- 76 Rouen - Lycée Blaise Pascal
- 76 Rouen - Lycée Camille Saint-Saëns
- 76 Rouen - Lycée Gustave Flaubert
- 76 Rouen - Lycée Pierre Corneille
- ◆ 76 Sainte-Adresse - Lycée privé Jeanne d'Arc - site De Gaulle
- 76 Sotteville-lès-Rouen - Lycée Marcel Sembat

Hey, psst !

Un stage à trouver rapidement en Normandie ?

Il existe un site pour trouver **un Stage** proche de chez toi.

www.destination-metier.fr



PHYSIQUE-CHIMIE

- 14 Bayeux - Lycée Alain Chartier
- ◆ 14 Bayeux - Lycée Institution Jeanne d'Arc
- 14 Bayeux - Lycée polyvalent Arcisse de Caumont
- 14 Caen - Lycée Augustin Fresnel
- 14 Caen - Lycée Charles de Gaulle
- 14 Caen - Lycée François de Malherbe
- ◆ 14 Caen - Lycée général et technologique Institut Lemonnier
- 14 Caen - Lycée Jean Rostand
- 14 Caen - Lycée Laplace - Dumont d'Urville
- ◆ 14 Caen - Lycée privé Jeanne d'Arc
- ◆ 14 Caen - Lycée Sainte-Marie
- 14 Caen - Lycée Victor Hugo
- 14 Condé-en-Normandie - Lycée Charles Tellier
- 14 Deauville - Lycée André Maurois
- ◆ 14 Douvres-la-Délivrande - Lycée général Cours Notre-Dame
- 14 Falaise - Lycée des métiers Guillaume le Conquérant
- 14 Hérouville-Saint-Clair - Lycée expérimental
- 14 Hérouville-Saint-Clair - Lycée Salvador Allende
- 14 Honfleur - Lycée Albert Sorel
- ◆ 14 Lisieux - Institution Frémont
- 14 Lisieux - Lycée Marcel Gambier
- 14 Lisieux - Lycée Paul Cornu
- 14 Saint-Pierre-en-Auge - Lycée agricole Le Robillard
- ◆ 14 Trouville-sur-Mer - Lycée Marie Joseph
- 14 Vire Normandie - Lycée Marie Curie
- 27 Bernay - Lycée Augustin Fresnel
- ◆ 27 Bernay - Lycée privé Jeanne d'Arc
- Saint-Anselme
- 27 Évreux - Lycée Aristide Briand
- 27 Évreux - Lycée Léopold Sédar Senghor
- 27 Évreux - Lycée Louis-Modeste Leroy
- ◆ 27 Évreux - Lycée privé Institution Notre-Dame Saint-François
- 27 Gaillon - Lycée André Malraux
- 27 Gisors - Lycée polyvalent Louise Michel
- 27 Les Andelys - Lycée Jean Moulin
- 27 Louviers - Lycée polyvalent Les Fontenelles
- 27 Mesnils-sur-Iton - Lycée agricole Édouard de Chambray
- 27 Pont-Audemer - Lycée Jacques Prévert
- ◆ 27 Pont-Audemer - Lycée privé Saint-Ouen
- 27 Val-de-Reuil - Lycée Marc Bloch
- 27 Verneuil d'Avre et d'Iton - Lycée Porte de Normandie
- ◆ 27 Verneuil d'Avre et d'Iton - Lycée privé École des Roches
- 27 Vernon - Lycée Georges Dumézil
- ◆ 27 Vernon - Lycée privé Saint-Adjutor
- ◆ 50 Agneaux - Lycée Institut Saint-Lô
- 50 Avranches - Lycée Émile Littré
- ◆ 50 Avranches - Lycée Notre-Dame de la Providence
- 50 Carentan les Marais - Lycée Sivard de Beaulieu
- 50 Cherbourg-en-Cotentin - Lycée Alexis de Tocqueville
- 50 Cherbourg-en-Cotentin - Lycée Jean-François Millet
- ◆ 50 Cherbourg-en-Cotentin - Lycée Thomas Hélye
- 50 Cherbourg-en-Cotentin - Lycée Victor Grignard

- 50 Coutances - Lycée Charles-François Lebrun
- ◆ 50 Coutances - Lycée Jean-Paul II
- ◆ 50 Granville - Lycée Institution Sévigné
- 50 Granville - Lycée Julliot de la Morandière
- 50 Mortain-Bocage - Lycée Robert de Mortain
- 50 Saint-Lô - Lycée Le Verrier
- 50 Saint-Lô - Lycée polyvalent Curie-Corot
- 50 Valognes - Lycée Henri Cornat
- 61 Alençon - Lycée Alain
- 61 Alençon - Lycée polyvalent Leclerc - Navarre
- ◆ 61 Alençon - Lycée Saint-François de Sales
- ◆ 61 Argentan - Lycée Jeanne d'Arc
- 61 Argentan - Lycée polyvalent Mézeray Gabriel
- 61 Domfront en Poirais - Lycée Auguste Chevalier
- 61 Flers - Lycée Jean Guéhenno
- ◆ 61 Flers - Lycée Saint-Thomas d'Aquin
- 61 La Ferté-Macé - Lycée des Andaines
- 61 L'Aigle - Lycée Polyvalent Napoléon
- ◆ 61 Mortagne-au-Perche - Lycée Bignon
- 61 Mortagne-au-Perche - Lycée Jean Monnet
- 61 Sées - Lycée agricole public de Sées
- ◆ 61 Sées - Lycée Institut Croix-des-vents
- ◆ 61 Sées - Lycée Marie Immaculée
- 76 Barentin - Lycée Thomas Corneille
- ◆ 76 Bois-Guillaume - Lycée général privé Rey
- 76 Bolbec - Lycée Pierre de Coubertin
- 76 Déville-lès-Rouen - Lycée de la Vallée du Cailly
- 76 Dieppe - Lycée Jehan Ango
- 76 Dieppe - Lycée Pablo Neruda
- ◆ 76 Dieppe - Lycée privé La Providence
- 76 Elbeuf - Lycée André Maurois
- 76 Elbeuf - Lycée des métiers Ferdinand Buisson
- ◆ 76 Elbeuf - Lycée privé Fénelon
- 76 Eu - Lycée Anguier
- 76 Fécamp - Lycée Guy de Maupassant
- ◆ 76 Fécamp - Lycée privé La Providence
- 76 Forges-les-Eaux - Lycée Delamare-Deboutteville
- 76 Franqueville-Saint-Pierre - Lycée Galilée
- 76 Le Grand-Quevilly - Lycée Val de Seine
- 76 Le Havre - Lycée Claude Monet
- 76 Le Havre - Lycée François 1^{er}
- 76 Le Havre - Lycée général et technologique Jules Siegfried
- 76 Le Havre - Lycée Porte Océane
- ◆ 76 Le Havre - Lycée privé Saint-Joseph
- 76 Le Havre - Lycée Schuman-Perret
- ◆ 76 Le Mesnil-Esnard - Lycée privé La Providence Nicolas Barré
- 76 Lillebonne - Lycée Guillaume Le Conquérant
- 76 Montivilliers - Lycée Jean Prévost
- 76 Neufchâtel-en-Bray - Lycée Georges Brassens
- 76 Rouen - Lycée Blaise Pascal
- 76 Rouen - Lycée Camille Saint-Saëns
- 76 Rouen - Lycée Gustave Flaubert
- 76 Rouen - Lycée Jeanne d'Arc
- 76 Rouen - Lycée Pierre Corneille
- ◆ 76 Rouen - Lycée privé Jean-Baptiste de La Salle
- ◆ 76 Rouen - Lycée privé Jean-Paul II
- ◆ 76 Rouen - Lycée privé Sacré-Cœur
- ◆ 76 Sainte-Adresse - Lycée privé Jeanne d'Arc - site De Gaulle
- 76 Saint-Valery-en-Caux - Lycée de la Côte d'Albâtre
- 76 Sotteville-lès-Rouen - Lycée Les Bruyères
- 76 Sotteville-lès-Rouen - Lycée Marcel Sembat
- 76 Yvetot - Lycée agricole et agroalimentaire d'Yvetot
- ◆ 76 Yvetot - Lycée privé Jean XXIII
- 76 Yvetot - Lycée Raymond Queneau

SCIENCES DE LA VIE ET DE LA TERRE

- 14 Bayeux - Lycée Alain Chartier
- ◆ 14 Bayeux - Lycée Institution Jeanne d'Arc
- 14 Bayeux - Lycée polyvalent Arcisse de Caumont
- 14 Caen - Lycée Augustin Fresnel
- 14 Caen - Lycée Charles de Gaulle
- 14 Caen - Lycée François de Malherbe
- 14 Caen - Lycée Jean Rostand
- 14 Caen - Lycée Laplace - Dumont d'Urville
- ◆ 14 Caen - Lycée privé Jeanne d'Arc
- ◆ 14 Caen - Lycée Sainte-Marie
- 14 Caen - Lycée Victor Hugo
- 14 Condé-en-Normandie - Lycée Charles Tellier
- 14 Deauville - Lycée André Maurois
- ◆ 14 Douvres-la-Délivrande - Lycée général Cours Notre-Dame
- 14 Falaise - Lycée des métiers Guillaume le Conquérant
- 14 Hérouville-Saint-Clair - Lycée expérimental
- 14 Hérouville-Saint-Clair - Lycée Salvador Allende
- 14 Honfleur - Lycée Albert Sorel
- ◆ 14 Lisieux - Institution Frémont
- 14 Lisieux - Lycée Marcel Gambier
- 14 Lisieux - Lycée Paul Cornu
- ◆ 14 Trouville-sur-Mer - Lycée Marie Joseph
- 14 Vire Normandie - Lycée Marie Curie
- 27 Bernay - Lycée Augustin Fresnel
- ◆ 27 Bernay - Lycée privé Jeanne d'Arc - Saint-Anselme
- 27 Évreux - Lycée Aristide Briand
- 27 Évreux - Lycée Léopold Sédar Senghor
- 27 Évreux - Lycée Louis-Modeste Leroy
- ◆ 27 Évreux - Lycée privé Institution Notre-Dame Saint-François
- 27 Gaillon - Lycée André Malraux
- 27 Gisors - Lycée polyvalent Louise Michel
- 27 Les Andelys - Lycée Jean Moulin
- 27 Louviers - Lycée polyvalent Les Fontenelles
- 27 Pont-Audemer - Lycée Jacques Prévert
- ◆ 27 Pont-Audemer - Lycée privé Saint-Ouen
- 27 Val-de-Reuil - Lycée Marc Bloch
- 27 Verneuil d'Avre et d'Iton - Lycée Porte de Normandie
- ◆ 27 Verneuil d'Avre et d'Iton - Lycée privé École des Roches
- 27 Vernon - Lycée Georges Dumézil
- ◆ 27 Vernon - Lycée privé Saint-Adjutor
- ◆ 50 Agneaux - Lycée Institut Saint-Lô
- 50 Avranches - Lycée Émile Littré
- ◆ 50 Avranches - Lycée Notre-Dame de la Providence
- 50 Carentan les Marais - Lycée Sivard de Beaulieu
- 50 Cherbourg-en-Cotentin - Lycée Alexis de Tocqueville
- 50 Cherbourg-en-Cotentin - Lycée Jean-François Millet
- ◆ 50 Cherbourg-en-Cotentin - Lycée Thomas Hélye
- 50 Cherbourg-en-Cotentin - Lycée Victor Grignard

Formations en voies GT

- 50 Coutances - Lycée Charles-François Lebrun
- ◆ 50 Coutances - Lycée Jean-Paul II
- ◆ 50 Granville - Lycée Institution Sévigné
- 50 Granville - Lycée Julliot de la Morandière
- 50 Mortain-Bocage - Lycée Robert de Mortain
- 50 Saint-Lô - Lycée Le Verrier
- 50 Saint-Lô - Lycée polyvalent Curie-Corot
- 50 Valognes - Lycée Henri Cornat
- 61 Alençon - Lycée Alain
- 61 Alençon - Lycée polyvalent Leclerc - Navarre
- ◆ 61 Alençon - Lycée Saint-François de Sales
- ◆ 61 Argentan - Lycée Jeanne d'Arc
- 61 Argentan - Lycée polyvalent Mézeray Gabriel
- 61 Domfront en Poirais - Lycée Auguste Chevalier
- 61 Flers - Lycée Jean Guéhenno
- ◆ 61 Flers - Lycée Saint-Thomas d'Aquin
- 61 La Ferté-Macé - Lycée des Andaines
- 61 L'Aigle - Lycée Polyvalent Napoléon
- ◆ 61 Mortagne-au-Perche - Lycée Bignon
- 61 Mortagne-au-Perche - Lycée Jean Monnet
- ◆ 61 Sées - Lycée Marie Immaculée
- 76 Barentin - Lycée Thomas Corneille
- ◆ 76 Bois-Guillaume - Lycée général privé Rey
- 76 Bolbec - Lycée Pierre de Coubertin
- 76 Déville-lès-Rouen - Lycée de la Vallée du Cailly
- 76 Dieppe - Lycée Jehan Ango
- 76 Dieppe - Lycée Pablo Neruda
- ◆ 76 Dieppe - Lycée privé La Providence
- 76 Elbeuf - Lycée André Maurois
- 76 Elbeuf - Lycée des métiers Ferdinand Buisson
- ◆ 76 Elbeuf - Lycée privé Fénelon
- 76 Eu - Lycée Anguier
- 76 Fécamp - Lycée Guy de Maupassant
- ◆ 76 Fécamp - Lycée privé La Providence
- 76 Forges-les-Eaux - Lycée Delamare-Deboutteville
- 76 Franqueville-Saint-Pierre - Lycée Galilée
- 76 Le Grand-Quevilly - Lycée Val de Seine
- 76 Le Havre - Lycée Claude Monet
- 76 Le Havre - Lycée François 1^{er}
- 76 Le Havre - Lycée général et technologique Jules Siegfried
- 76 Le Havre - Lycée Porte Océane
- ◆ 76 Le Havre - Lycée privé Saint-Joseph
- 76 Le Havre - Lycée Schuman-Perret
- ◆ 76 Le Mesnil-Esnard - Lycée privé La Providence Nicolas Barré
- 76 Lillebonne - Lycée Guillaume Le Conquérant
- 76 Montivilliers - Lycée Jean Prévost
- 76 Neufchâtel-en-Bray - Lycée Georges Brassens
- 76 Rouen - Lycée Blaise Pascal
- 76 Rouen - Lycée Camille Saint-Saëns
- 76 Rouen - Lycée Gustave Flaubert
- 76 Rouen - Lycée Jeanne d'Arc
- 76 Rouen - Lycée Pierre Corneille
- ◆ 76 Rouen - Lycée privé Jean-Baptiste de La Salle
- ◆ 76 Rouen - Lycée privé Jean-Paul II
- ◆ 76 Rouen - Lycée privé Sacré-Cœur
- ◆ 76 Sainte-Adresse - Lycée privé Jeanne d'Arc - site De Gaulle
- 76 Saint-Valery-en-Caux - Lycée de la Côte d'Albâtre
- 76 Sotteville-lès-Rouen - Lycée Les Bruyères
- 76 Sotteville-lès-Rouen - Lycée Marcel Sembat
- ◆ 76 Yvetot - Lycée privé Jean XXIII
- 76 Yvetot - Lycée Raymond Queneau

SCIENCES DE L'INGÉNIEUR

- 14 Bayeux - Lycée polyvalent Arcisse de Caumont
- ◆ 14 Caen - Lycée général et technologique Institut Lemonnier
- 14 Caen - Lycée Laplace - Dumont d'Urville
- 14 Lisieux - Lycée Paul Cornu
- 14 Vire Normandie - Lycée Marie Curie
- 27 Bernay - Lycée Augustin Fresnel
- 27 Évreux - Lycée Louis-Modeste Leroy
- 27 Les Andelys - Lycée Jean Moulin
- 27 Louviers - Lycée polyvalent Les Fontenelles
- 27 Pont-Audemer - Lycée Jacques Prévert
- 27 Verneuil d'Avre et d'Itton - Lycée Porte de Normandie
- 27 Vernon - Lycée Georges Dumézil
- 50 Cherbourg-en-Cotentin - Lycée Alexis de Tocqueville
- 50 Granville - Lycée Julliot de la Morandière
- 50 Saint-Lô - Lycée polyvalent Curie-Corot
- 50 Valognes - Lycée Henri Cornat
- 61 Alençon - Lycée Alain
- ◆ 61 Flers - Lycée Saint-Thomas d'Aquin
- 76 Barentin - Lycée Thomas Corneille
- 76 Bolbec - Lycée Pierre de Coubertin
- 76 Dieppe - Lycée Pablo Neruda
- 76 Elbeuf - Lycée des métiers Ferdinand Buisson
- 76 Eu - Lycée Anguier
- 76 Fécamp - Lycée Guy de Maupassant
- 76 Franqueville-Saint-Pierre - Lycée Galilée
- 76 Le Grand-Quevilly - Lycée Val de Seine
- 76 Le Havre - Lycée François 1^{er}
- 76 Le Havre - Lycée général et technologique Jules Siegfried
- 76 Le Havre - Lycée Schuman-Perret
- ◆ 76 Le Mesnil-Esnard - Lycée privé La Providence Nicolas Barré
- 76 Rouen - Lycée Blaise Pascal
- ◆ 76 Sainte-Adresse - Lycée privé Jeanne d'Arc - site De Gaulle
- 76 Saint-Valery-en-Caux - Lycée de la Côte d'Albâtre
- 76 Sotteville-lès-Rouen - Lycée Marcel Sembat
- 76 Yvetot - Lycée Raymond Queneau

SCIENCES ÉCONOMIQUES ET SOCIALES

- 14 Bayeux - Lycée Alain Chartier
- ◆ 14 Bayeux - Lycée Institution Jeanne d'Arc
- 14 Bayeux - Lycée polyvalent Arcisse de Caumont
- 14 Caen - Lycée Augustin Fresnel
- 14 Caen - Lycée Charles de Gaulle
- 14 Caen - Lycée François de Malherbe
- 14 Caen - Lycée Jean Rostand

- 14 Caen - Lycée Laplace - Dumont d'Urville
- ◆ 14 Caen - Lycée privé Jeanne d'Arc
- ◆ 14 Caen - Lycée Sainte-Marie
- 14 Caen - Lycée Victor Hugo
- 14 Caen - Micro-lycée de Caen
- 14 Condé-en-Normandie - Lycée Charles Tellier
- 14 Deauville - Lycée André Maurois
- ◆ 14 Douvres-la-Délivrande - Lycée général Cours Notre-Dame
- 14 Falaise - Lycée des métiers Guillaume le Conquérant
- 14 Hérouville-Saint-Clair - Lycée expérimental
- 14 Hérouville-Saint-Clair - Lycée Salvador Allende
- 14 Honfleur - Lycée Albert Sorel
- ◆ 14 Lisieux - Institution Frémont
- 14 Lisieux - Lycée Marcel Gambier
- ◆ 14 Trouville-sur-Mer - Lycée Marie Joseph
- 14 Vire Normandie - Lycée Marie Curie
- 27 Bernay - Lycée Augustin Fresnel
- ◆ 27 Bernay - Lycée privé Jeanne d'Arc - Saint-Anselme
- 27 Évreux - Lycée Aristide Briand
- 27 Évreux - Lycée Léopold Sédar Senghor
- 27 Évreux - Lycée L-Modeste Leroy
- ◆ 27 Évreux - Lycée privé Institution Notre-Dame Saint-François
- 27 Gaillon - Lycée André Malraux
- 27 Gisors - Lycée polyvalent Louise Michel
- 27 Les Andelys - Lycée Jean Moulin
- 27 Louviers - Lycée polyvalent Les Fontenelles
- 27 Pont-Audemer - Lycée Jacques Prévert
- ◆ 27 Pont-Audemer - Lycée privé Saint-Ouen
- 27 Val-de-Reuil - Lycée Marc Bloch
- 27 Verneuil d'Avre et d'Iton - Lycée Porte de Normandie
- ◆ 27 Verneuil d'Avre et d'Iton - Lycée privé École des Roches
- 27 Vernon - Lycée Georges Dumézil
- ◆ 27 Vernon - Lycée privé Saint-Adjutor
- ◆ 50 Agneaux - Lycée Institut Saint-Lô
- 50 Avranches - Lycée Émile Littré
- ◆ 50 Avranches - Lycée Notre-Dame de la Providence
- 50 Carentan les Marais - Lycée Sivard de Beaulieu
- 50 Cherbourg-en-Cotentin - Lycée Alexis de Tocqueville
- 50 Cherbourg-en-Cotentin - Lycée Jean-François Millet
- ◆ 50 Cherbourg-en-Cotentin - Lycée Thomas Hélye
- 50 Cherbourg-en-Cotentin - Lycée Victor Grignard
- 50 Coutances - Lycée Charles-François Lebrun
- ◆ 50 Coutances - Lycée Jean-Paul II
- ◆ 50 Granville - Lycée Institution Sévigné
- 50 Granville - Lycée Julliot de la Morandière
- 50 Mortain-Bocage - Lycée Robert de Mortain
- 50 Saint-Lô - Lycée Le Verrier
- 50 Saint-Lô - Lycée polyvalent Curie-Corot
- 50 Valognes - Lycée Henri Cornat
- 61 Alençon - Lycée Alain
- 61 Alençon - Lycée polyvalent Leclerc - Navarre
- ◆ 61 Alençon - Lycée Saint-François de Sales
- ◆ 61 Argentan - Lycée Jeanne d'Arc
- 61 Argentan - Lycée polyvalent Mézeray Gabriel
- 61 Domfront en Poiraise - Lycée Auguste Chevalier
- 61 Flers - Lycée Jean Guéhenno
- ◆ 61 Flers - Lycée Saint-Thomas d'Aquin
- 61 La Ferté-Macé - Lycée des Andaines
- 61 L'Aigle - Lycée Polyvalent Napoléon
- ◆ 61 Mortagne-au-Perche - Lycée Bignon
- 61 Mortagne-au-Perche - Lycée Jean Monnet
- ◆ 61 Sées - Lycée Institut Croix-des-vents
- ◆ 61 Sées - Lycée Marie Immaculée
- 76 Barentin - Lycée Thomas Corneille
- ◆ 76 Bois-Guillaume - Lycée général privé Rey
- 76 Déville-lès-Rouen - Lycée de la Vallée du Cailly
- 76 Dieppe - Lycée Jehan Ango
- ◆ 76 Dieppe - Lycée privé La Providence
- 76 Elbeuf - Lycée André Maurois
- 76 Elbeuf - Lycée Ferdinand Buisson
- ◆ 76 Elbeuf - Lycée privé Fénelon
- 76 Eu - Lycée Anguier
- 76 Fécamp - Lycée Guy de Maupassant
- ◆ 76 Fécamp - Lycée privé La Providence
- 76 Forges-les-Eaux - Lycée Delamare-Deboutteville
- 76 Franqueville-Saint-Pierre - Lycée Galilée
- 76 Le Grand-Quevilly - Lycée Val de Seine
- 76 Le Havre - Lycée Claude Monet
- 76 Le Havre - Lycée François 1^{er}
- 76 Le Havre - Lycée général et technologique Jules Siegfried
- 76 Le Havre - Lycée Porte Océane
- ◆ 76 Le Havre - Lycée privé Saint-Joseph
- 76 Le Havre - Lycée Schuman-Perret
- ◆ 76 Le Mesnil-Esnard - Lycée privé La Providence Nicolas Barré
- 76 Lillebonne - Lycée Guillaume Le Conquérant
- 76 Montivilliers - Lycée Jean Prévost
- 76 Neufchâtel-en-Bray - Lycée Georges Brassens
- 76 Rouen - Lycée Blaise Pascal
- 76 Rouen - Lycée Camille Saint-Saëns
- 76 Rouen - Lycée Gustave Flaubert
- 76 Rouen - Lycée Jeanne d'Arc
- 76 Rouen - Lycée Pierre Corneille
- ◆ 76 Rouen - Lycée privé Jean-Baptiste de La Salle
- ◆ 76 Rouen - Lycée privé Jean-Paul II
- ◆ 76 Rouen - Lycée privé Sacré-Cœur
- ◆ 76 Sainte-Adresse - Lycée privé Jeanne d'Arc - site De Gaulle
- 76 Saint-Valery-en-Caux - Lycée de la Côte d'Albâtre
- 76 Sotteville-lès-Rouen - Lycée Les Bruyères
- 76 Sotteville-lès-Rouen - Lycée Marcel Sembat
- ◆ 76 Yvetot - Lycée privé Jean XXIII
- 76 Yvetot - Lycée Raymond Queneau



Parcours  **MÉTIER**
Agence de l'Orientation

ESCAPE GAME

Xpérience Métiers



LE CHANTIER INACHEVÉ

À LA DÉCOUVERTE
DES MÉTIERS DU BÂTIMENT

LES SECTIONS LINGUISTIQUES

BAC FRANÇAIS INTERNATIONAL (BFI)

ALLEMAND

- 27 Évreux - Lycée Léopold Sédar Senghor

ANGLAIS

- 14 Hérouville-Saint-Clair - Lycée

Salvador Allende

- 50 Cherbourg-en-Cotentin - Lycée Victor Grignard
- ◆ 76 Le Havre - Lycée privé Saint-Joseph

- 76 Rouen - Lycée Gustave Flaubert

ESPAGNOL

- 76 Le Grand-Quevilly - Lycée Val de Seine

SECTION ABIBAC (DOUBLE DÉLIVRANCE DES BACCALURÉATS FRANÇAIS ET ALLEMAND)

- 14 Hérouville-Saint-Clair - Lycée Salvador Allende
- 76 Rouen - Lycée Gustave Flaubert

SECTION BACHIBAC (DOUBLE DÉLIVRANCE DES BACCALURÉATS FRANÇAIS ET ESPAGNOL)

- 14 Caen - Lycée Charles de Gaulle
- 76 Le Grand-Quevilly - Lycée Val de Seine

SECTION ESABAC (DOUBLE DÉLIVRANCE DES BACCALURÉATS FRANÇAIS ET ITALIEN)

- 14 Caen - Lycée Augustin Fresnel

SECTION EUROPÉENNE ET DE LANGUE ORIENTALE

EURO ALLEMAND

- 14 Caen - Lycée Charles de Gaulle
- 14 Caen - Lycée Laplace - Dumont d'Urville
- ◆ 14 Caen - Lycée privé Jeanne d'Arc
- 14 Hérouville-Saint-Clair - Lycée Salvador Allende
- 27 Gisors - Lycée polyvalent Louise Michel
- 27 Vernon - Lycée Georges Dumézil
- 50 Avranches - Lycée Émile Littré
- 50 Coutances - Lycée Charles-François Lebrun
- 61 Alençon - Lycée Alain
- 61 Argentan - Lycée polyvalent Mézeray Gabriel
- 76 Dieppe - Lycée Jehan Ango
- 76 Le Grand-Quevilly - Lycée Val de Seine
- 76 Le Havre - Lycée Claude Monet
- 76 Le Havre - Lycée François 1^{er}
- ◆ 76 Le Havre - Lycée privé Saint-Joseph

- 76 Lillebonne - Lycée Guillaume Le Conquérant
- 76 Neufchâtel-en-Bray - Lycée Georges Brassens
- 76 Rouen - Lycée Gustave Flaubert
- 76 Sotteville-lès-Rouen - Lycée Marcel Sembat
- 76 Yvetot - Lycée Raymond Queneau

EURO ANGLAIS

- 14 Bayeux - Lycée Alain Chartier
- ◆ 14 Bayeux - Lycée Institution Jeanne d'Arc
- 14 Bayeux - Lycée polyvalent Arcisse de Caumont
- 14 Caen - Lycée Augustin Fresnel
- 14 Caen - Lycée Charles de Gaulle
- 14 Caen - Lycée François de Malherbe
- ◆ 14 Caen - Lycée général et technologique Institut Lemonnier
- 14 Caen - Lycée Jean Rostand
- 14 Caen - Lycée Laplace - Dumont

d'Urville

- ◆ 14 Caen - Lycée polyvalent Sainte-Ursule
- ◆ 14 Caen - Lycée privé Jeanne d'Arc
- ◆ 14 Caen - Lycée Sainte-Marie
- 14 Caen - Lycée Victor Hugo
- 14 Condé-en-Normandie - Lycée Charles Tellier
- 14 Deauville - Lycée André Maurois
- ◆ 14 Douvres-la-Délivrande - Lycée général Cours Notre-Dame
- 14 Falaise - Lycée des métiers Guillaume le Conquérant
- 14 Hérouville-Saint-Clair - Lycée expérimental
- 14 Hérouville-Saint-Clair - Lycée Salvador Allende
- 14 Honfleur - Lycée Albert Sorel
- ◆ 14 Lisieux - Institution Frémont
- 14 Lisieux - Lycée Marcel Gambier
- 14 Saint-Pierre-en-Auge - Lycée agricole Le Robillard

- ◆ 14 Trouville-sur-Mer - Lycée Marie Joseph
- 14 Vire Normandie - Lycée Marie Curie
- 27 Bernay - Lycée Augustin Fresnel
- 27 Évreux - Lycée Aristide Briand
- 27 Évreux - Lycée Léopold Sédar Senghor
- 27 Évreux - Lycée Louis-Modeste Leroy
- ◆ 27 Évreux - Lycée privé Institution Notre-Dame Saint-François
- 27 Gaillon - Lycée André Malraux
- 27 Gisors - Lycée polyvalent Louise Michel
- 27 Les Andelys - Lycée Jean Moulin
- 27 Louviers - Lycée polyvalent Jean-Baptiste Decréto
- 27 Louviers - Lycée polyvalent Les Fontenelles
- 27 Mesnils-sur-Iton - Lycée agricole Édouard de Chambray
- 27 Pont-Audemer - Lycée Jacques Prévert
- 27 Verneuil d'Avre et d'Iton - Lycée Porte de Normandie
- ◆ 27 Verneuil d'Avre et d'Iton - Lycée privé École des Roches
- 27 Vernon - Lycée Georges Dumézil
- ◆ 27 Vernon - Lycée privé Saint-Adjutor
- ◆ 50 Agneaux - Lycée Institut Saint-Lô
- 50 Avranches - Lycée Émile Littré
- 50 Carentan les Marais - Lycée Sivard de Beaulieu
- 50 Cherbourg-en-Cotentin - Lycée Alexis de Tocqueville
- 50 Cherbourg-en-Cotentin - Lycée Jean-François Millet
- 50 Cherbourg-en-Cotentin - Lycée Victor Grignard
- 50 Coutances - Lycée Charles-François Lebrun
- ◆ 50 Coutances - Lycée Jean-Paul II
- 50 Granville - Lycée Julliot de la Morandière
- 50 Mortain-Bocage - Lycée Robert de Mortain
- 50 Pont-Hébert - Lycée agricole agroalimentaire et laboratoire Saint-Lô Thère
- 50 Saint-Hilaire-du-Harcouët - Lycée Claude Lehec
- 50 Saint-Lô - Lycée Le Verrier
- 50 Saint-Lô - Lycée polyvalent Curie-Corot

- 50 Valognes - Lycée Henri Cornat
- 61 Alençon - Lycée Alain
- 61 Alençon - Lycée polyvalent Leclerc - Navarre
- ◆ 61 Alençon - Lycée Saint-François de Sales
- ◆ 61 Argentan - Lycée Jeanne d'Arc
- 61 Domfront en Poirais - Lycée Auguste Chevalier
- 61 Flers - Lycée Jean Guéhenno
- ◆ 61 Flers - Lycée Saint-Thomas d'Aquin
- 61 La Ferté-Macé - Lycée des Andaines
- 61 L'Aigle - Lycée Polyvalent Napoléon
- 61 Mortagne-au-Perche - Lycée Jean Monnet
- 76 Barentin - Lycée Thomas Corneille
- 76 Bolbec - Lycée Pierre de Coubertin
- 76 Canteleu - Lycée Georges Baptiste
- 76 Déville-lès-Rouen - Lycée de la Vallée du Cailly
- 76 Dieppe - Lycée Jehan Ango
- 76 Dieppe - Lycée Pablo Neruda
- 76 Elbeuf - Lycée André Maurois
- 76 Elbeuf - Lycée des métiers Ferdinand Buisson
- 76 Eu - Lycée Anguier
- 76 Fécamp - Lycée Guy de Maupassant
- 76 Forges-les-Eaux - Lycée Delamare-Deboutteville
- 76 Franqueville-Saint-Pierre - Lycée Galilée
- 76 Le Grand-Quevilly - Lycée Val de Seine
- 76 Le Havre - Lycée Claude Monet
- 76 Le Havre - Lycée François 1^{er}
- 76 Le Havre - Lycée Françoise de Grâce
- 76 Le Havre - Lycée Jules Le Cesne
- 76 Le Havre - Lycée Porte Océane
- ◆ 76 Le Havre - Lycée privé Saint-Joseph
- 76 Le Havre - Lycée Schuman-Perret
- ◆ 76 Le Mesnil-Esnard - Lycée privé La Providence Nicolas Barré
- 76 Lillebonne - Lycée Guillaume Le Conquérant
- 76 Montivilliers - Lycée Jean Prévost
- 76 Neufchâtel-en-Bray - Lycée Georges Brassens

- ◆ 76 Rouen - Institut Les Tourelles
- 76 Rouen - Lycée Blaise Pascal
- 76 Rouen - Lycée Camille Saint-Saëns
- 76 Rouen - Lycée Gustave Flaubert
- 76 Rouen - Lycée Jeanne d'Arc
- 76 Rouen - Lycée Pierre Corneille
- ◆ 76 Rouen - Lycée privé Jean-Paul II
- ◆ 76 Rouen - Lycée privé Sacré-Cœur
- ◆ 76 Sainte-Adresse - Lycée privé Jeanne d'Arc - site De Gaulle
- 76 Saint-Valery-en-Caux - Lycée de la Côte d'Albâtre
- 76 Sotteville-lès-Rouen - Lycée Les Bruyères
- 76 Sotteville-lès-Rouen - Lycée Marcel Sembat
- 76 Yvetot - Lycée agricole et agroalimentaire d'Yvetot
- ◆ 76 Yvetot - Lycée privé Jean XXIII

EURO ESPAGNOL

- 14 Caen - Lycée Augustin Fresnel
- 14 Caen - Lycée François de Malherbe
- ◆ 14 Caen - Lycée Sainte-Marie
- 14 Deauville - Lycée André Maurois
- 14 Hérouville-Saint-Clair - Lycée Salvador Allende
- 27 Bernay - Lycée Augustin Fresnel
- 27 Évreux - Lycée Aristide Briand
- 27 Gaillon - Lycée André Malraux
- 27 Louviers - Lycée polyvalent Les Fontenelles
- 27 Val-de-Reuil - Lycée Marc Bloch
- ◆ 50 Granville - Lycée Institution Sévigné
- 50 Saint-Lô - Lycée Le Verrier
- 61 Alençon - Lycée Alain
- 61 Argentan - Lycée polyvalent Mézeray Gabriel
- 76 Dieppe - Lycée Jehan Ango
- 76 Eu - Lycée Anguier
- 76 Le Havre - Lycée Claude Monet

EURO ITALIEN

- 76 Dieppe - Lycée Jehan Ango
- ◆ 76 Le Havre - Lycée privé Saint-Joseph

LANGUE ORIENTALE CHINOIS

- ◆ 76 Le Havre - Lycée privé Saint-Joseph

SECTION INTERNATIONALE

ALLEMAND

- 27 Évreux - Lycée Léopold Sédar Senghor

ANGLAIS

- 14 Hérouville-Saint-Clair - Lycée

Salvador Allende

- 50 Cherbourg-en-Cotentin - Lycée Victor Grignard
- ◆ 76 Le Havre - Lycée privé Saint-Joseph

- 76 Rouen - Lycée Gustave Flaubert

ESPAGNOL

- 76 Le Grand-Quevilly - Lycée Val de Seine

LES SECTIONS SPORTIVES SCOLAIRES

CLASSE SPORT-ÉTUDES

ARBITRAGE SPORTIF

- 50 Avranches - Lycée Émile Littré
- 76 Sotteville-lès-Rouen - Lycée Les Bruyères

ATHLÉTISME

- 14 Caen - Lycée Jean Rostand
- 76 Le Grand-Quevilly - Lycée Val de Seine
- 76 Sotteville-lès-Rouen - Lycée Les Bruyères

BADMINTON

- 14 Caen - Lycée Laplace - Dumont d'Urville

BASEBALL

- 76 Le Grand-Quevilly - Lycée Val de Seine
- 76 Rouen - Lycée Gustave Flaubert

BASKET-BALL

- 27 Évreux - Lycée Louis-Modeste Leroy
- 76 Le Grand-Quevilly - Lycée Val de Seine
- 76 Le Havre - Lycée Porte Océane
- 76 Rouen - Lycée Gustave Flaubert
- 76 Sotteville-lès-Rouen - Lycée Les Bruyères

BMX

- 27 Évreux - Lycée Louis-Modeste Leroy

CANOË ET CANOË KAYAK

- 14 Caen - Lycée Laplace - Dumont d'Urville

CYCLISME

- 14 Caen - Lycée Laplace - Dumont d'Urville

ESCALADE

- 14 Caen - Lycée Laplace - Dumont d'Urville

FOOTBALL

- 14 Caen - Lycée Jean Rostand
- 50 Avranches - Lycée Émile Littré
- 76 Le Havre - Lycée Porte Océane
- 76 Sotteville-lès-Rouen - Lycée Les Bruyères

FOOTBALL EN SALLE (FUTSAL)

- 76 Sotteville-lès-Rouen - Lycée Les Bruyères

GYMNASTIQUE

- 76 Sotteville-lès-Rouen - Lycée Les Bruyères

HALTÉROPHILIE ET MUSCULATION

- 14 Caen - Lycée Laplace - Dumont d'Urville

HANDBALL

- 14 Caen - Lycée Laplace - Dumont d'Urville
- 27 Évreux - Lycée Louis-Modeste Leroy
- 27 Vernon - Lycée Georges Dumézil
- 76 Le Grand-Quevilly - Lycée Val de Seine
- 76 Le Havre - Lycée Porte Océane
- 76 Sotteville-lès-Rouen - Lycée Les Bruyères

HOCKEY SUR GLACE

- 14 Caen - Lycée Laplace - Dumont d'Urville
- 76 Rouen - Lycée Gustave Flaubert

JUDO

- 14 Caen - Lycée Laplace - Dumont d'Urville
- 76 Le Grand-Quevilly - Lycée Val de Seine

LUTTE

- 76 Le Havre - Lycée Porte Océane

MULTISPORTS

- ◆ 50 Agneaux - Lycée Institut Saint-Lô
- ◆ 61 Flers - Lycée Saint-Thomas d'Aquin

NATATION ET ACTIVITÉS SPORTIVES AQUATIQUES

- 76 Le Grand-Quevilly - Lycée Val de Seine
- 76 Le Havre - Lycée Porte Océane
- 76 Sotteville-lès-Rouen - Lycée Les Bruyères

PATINAGE ARTISTIQUE

- 76 Le Havre - Lycée Porte Océane
- 76 Sotteville-lès-Rouen - Lycée Les Bruyères

ROLLER SKATING

- 14 Caen - Lycée Laplace - Dumont d'Urville

RUGBY

- 14 Caen - Lycée Jean Rostand
- 27 Évreux - Lycée Louis-Modeste Leroy
- 76 Le Havre - Lycée Porte Océane
- 76 Rouen - Lycée Gustave Flaubert
- 76 Sotteville-lès-Rouen - Lycée Les Bruyères
- 76 Sotteville-lès-Rouen - Lycée Marcel Sembat

TENNIS

- 14 Caen - Lycée Laplace - Dumont d'Urville
- 76 Le Grand-Quevilly - Lycée Val de Seine

TENNIS DE TABLE

- 76 Le Grand-Quevilly - Lycée Val de Seine

VOLLEY BALL

- 76 Sotteville-lès-Rouen - Lycée Les Bruyères

SECTION SPORTIVE

BASKET

- 76 Elbeuf - Lycée des métiers Ferdinand Buisson

CANOË ET CANOË KAYAK POLO

- 14 Condé-en-Normandie - Lycée Charles Tellier

DANSE SPORTIVE

- 76 Dieppe - Lycée Jehan Ango

ÉQUITATION

- 14 Saint-Pierre-en-Auge - Lycée agricole Le Robillard

- 50 Saint-Lô - Lycée Le Verrier

- 61 Sées - Lycée agricole public de Sées

ESCALADE

- 50 Mortain-Bocage - Lycée Robert de Mortain

FOOTBALL

- 14 Mondeville - Lycée Jules Verne
- 50 Saint-Lô - Lycée polyvalent Curie-Corot
- 50 Valognes - Lycée Henri Cornat (section féminine)
- 61 Alençon - Lycée polyvalent Leclerc - Navarre (section féminine)
- ◆ 61 Alençon - Lycée Saint-François de Sales
- 61 Flers - Lycée Jean Guéhenno

GYMNASTIQUE

- 76 Elbeuf - Lycée des métiers Ferdinand Buisson

- 76 Le Grand-Quevilly - Lycée Val de Seine
- 76 Rouen - Lycée Gustave Flaubert

HANDBALL

- 14 Lisieux - Lycée Paul Cornu
- 27 Évreux - Lycée Louis-Modeste Leroy
- 27 Vernon - Lycée Georges Dumézil
- 76 Eu - Lycée Anguier
- 76 Le Grand-Quevilly - Lycée Val de Seine (section féminine)

PLONGÉE

- 14 Condé-en-Normandie - Lycée Charles Tellier

RUGBY

- 14 Honfleur - Lycée Albert Sorel
- 27 Évreux - Lycée Louis-Modeste Leroy
- 27 Mesnils-sur-Iton - Lycée agricole Édouard de Chambray

VOILE

- 14 Deauville - Lycée André Maurois
- ◆ 14 Douvres-la-Délivrande - Lycée général Cours Notre-Dame

LES UNITÉS PARTICULIÈRES

ULIS (UNITÉ LOCALISÉE POUR L'INCLUSION SCOLAIRE)

- 14 Bayeux - Lycée polyvalent Arcisse de Caumont
- 14 Caen - Lycée Jean Rostand
- 14 Caen - Lycée Laplace - Dumont d'Urville
- 14 Lisieux - Lycée Paul Cornu
- 27 Gisors - Lycée polyvalent Louise Michel
- 27 Louviers - Lycée polyvalent Jean-Baptiste Decréto
- 50 Cherbourg-en-Cotentin - Lycée Alexis de Tocqueville
- 50 Granville - Lycée Julliot de la Morandière
- 50 Saint-Lô - Lycée polyvalent Curie-Corot
- 61 Alençon - Lycée polyvalent Leclerc - Navarre
- 61 Argentan - Lycée polyvalent Mézeray Gabriel
- ◆ 61 Flers - Lycée Saint-Thomas d'Aquin
- 61 Mortagne-au-Perche - Lycée Jean Monnet
- 76 Canteleu - Lycée Georges Baptiste
- 76 Elbeuf - Lycée des métiers Ferdinand Buisson
- 76 Forges-les-Eaux - Lycée Delamare-Deboutteville
- 76 Le Havre - Lycée Françoise de Grâce
- 76 Le Havre - Lycée Jules Le Cesne
- 76 Le Havre - Lycée Schuman-Perret
- 76 Neufchâtel-en-Bray - Lycée Georges Brassens
- 76 Saint-Étienne-du-Rouvray - Lycée Le Corbusier
- ◆ 76 Sainte-Adresse - Lycée privé Jeanne d'Arc - site De Gaulle
- 76 Yvetot - Lycée Raymond Queneau

UPE2A (UNITÉ PÉDAGOGIQUE POUR ÉLÈVES ALLOPHONES ARRIVANTS)

- 14 Caen - Lycée Augustin Fresnel
- 14 Caen - Lycée Laplace - Dumont d'Urville
- 14 Ifs - Lycée François Rabelais
- 14 Lisieux - Lycée Paul Cornu
- 14 Mondeville - Lycée Jules Verne
- 27 Évreux - Lycée Léopold Sédar Senghor
- 27 Évreux - Lycée Louis-Modeste Leroy
- 27 Verneuil d'Avre et d'Iton - Lycée Porte de Normandie
- 27 Vernon - Lycée Georges Dumézil
- 50 Avranches - Lycée Émile Littré
- 50 Cherbourg-en-Cotentin - Lycée Victor Grignard
- 50 Granville - Lycée Julliot de la Morandière
- 50 Saint-Lô - Lycée polyvalent Curie-Corot
- 61 Argentan - Lycée polyvalent Mézeray Gabriel
- 76 Elbeuf - Lycée des métiers Ferdinand Buisson
- 76 Le Havre - Lycée Françoise de Grâce
- 76 Le Havre - Lycée Jules Le Cesne
- 76 Le Havre - Lycée Schuman-Perret
- 76 Saint-Étienne-du-Rouvray - Lycée Le Corbusier
- 76 Sotteville-lès-Rouen - Lycée Les Bruyères
- 76 Sotteville-lès-Rouen - Lycée Marcel Sembat

SECTION LSF (LANGUE DES SIGNES FRANÇAISE)

- 14 Caen - Lycée Jean Rostand
- ◆ 76 Le Mesnil-Esnard - Lycée privé La Providence Nicolas Barré
- ◆ 76 Sainte-Adresse - Lycée privé Jeanne d'Arc - site De Gaulle
- 76 Sotteville-lès-Rouen - Lycée Marcel Sembat

UN STAGE À TROUVER **PAS D'IDÉE...** PAR OÙ COMMENCER

0 800 05 00 00

Service & appel
gratuits

De **9h à 12h** et de **14h à 17h**
(sauf jeudi matin, weekends et jours fériés)



Cofinancé par
l'Union européenne

Liste des établissements et leurs formations, classés par département et par ville

Calvados	111
Eure.....	117
Manche.....	122
Orne.....	126
Seine-Maritime.....	129

■ établissements publics

◆ établissements privés

Les données ont été récoltées en janvier 2026.

CALVADOS

Bayeux

■ **LYCÉE ALAIN CHARTIER** - Place de la Lombarderie - tél. 02 31 92 09 22 - <https://lycee-chartier.fr/index.php/fr/>

Diplômes préparés

- **Bac général avec les spécialités suivantes**: arts: arts plastiques • histoire-géographie, géopolitique et sciences politiques • humanités, littérature et philosophie • langues, littératures et cultures étrangères et régionales: anglais

• mathématiques • numérique et sciences informatiques • physique-chimie • sciences de la vie et de la Terre • sciences économiques et sociales

Langues vivantes

- LVA: anglais, norvégien
- LVB: allemand, anglais, chinois, espagnol

Options disponibles en 2^{de}

- **Enseignements généraux**: arts: arts plastiques • langues et cultures de l'Antiquité: grec, latin • LVC: norvégien

Sections particulières

- **Section européenne**: anglais

◆ **LYCÉE INSTITUTION JEANNE D'ARC** - 10-12 rue d'Éterville - tél. 02 31 92 91 00 - <https://jabbayeux.fr/>

Diplômes préparés

- **Bac général avec les spécialités suivantes**: histoire-géographie, géopolitique et sciences politiques • humanités, littérature et philosophie • langues, littératures et cultures étrangères et régionales: anglais • mathématiques • numérique et sciences

informatiques • physique-chimie • sciences de la vie et de la Terre • sciences économiques et sociales

Langues vivantes

- LVA: anglais
- LVB: allemand, espagnol, italien

Options disponibles en 2^{de}

- **Enseignements généraux**: arts: musique • langues et cultures de l'Antiquité: latin

Sections particulières

- **Section européenne**: anglais

■ **LYCÉE POLYVALENT ARCISSE DE CAUMONT** - 3 rue Baron Gérard - tél. 02 31 51 18 80 - <https://arcisse-de-caumont.lycee.ac-normandie.fr> - internat (filles-garçons)

Diplômes préparés

- **Bac général avec les spécialités suivantes**: histoire-géographie, géopolitique et sciences politiques • humanités, littérature et philosophie • langues, littératures et cultures étrangères et régionales: anglais monde contemporain • mathématiques • physique-chimie • sciences de la vie et de la Terre • sciences de l'ingénieur • sciences économiques et sociales

- **Bac STI2D systèmes d'information et numérique**

- **Bac STMG gestion et finance**

- **Bac STMG mercatique (marketing)**

- **Bac STMG ressources humaines et communication**

Langues vivantes

- LVA: anglais
- LVB: allemand, espagnol

Options disponibles en 2^{de}

- **Enseignements technologiques**: management et gestion • sciences de l'ingénieur

Sections particulières

- **Section européenne**: anglais

- **Ulis**: Unité localisée pour l'inclusion scolaire

Caen

♦ **LYCÉE AGRICOLE LEMONNIER** - 60 rue d'Hérouville - tél. 02 31 46 72 00 - <http://www.institutlemonnier.fr> - internat (filles-garçons)

Diplômes préparés

- Bac STAV aménagement
- Bac STAV transformation

- LVA: anglais
- LVB: espagnol

physique et sportive
- Enseignements technologiques : pratiques professionnelles

Langues vivantes

Options disponibles en 2^{de}

- Enseignements généraux : éducation

■ **LYCÉE AUGUSTIN FRESNEL** - 77 rue Eustache Restout - tél. 02 31 70 33 00 - <https://fresnel-caen.lycee.ac-normandie.fr> - internat (filles-garçons)

Diplômes préparés

- Bac général avec les spécialités suivantes : arts : cinéma-audiovisuel, histoire des arts • histoire-géographie, géopolitique et sciences politiques • humanités, littérature et philosophie • langues, littératures et cultures étrangères et régionales : anglais, anglais monde contemporain, espagnol • mathématiques • numérique et sciences informatiques • physique-chimie • sciences de la vie et de la Terre • sciences

économiques et sociales

- Bac STMG gestion et finance
- Bac STMG mercatique (marketing)
- Bac STMG ressources humaines et communication

Langues vivantes

- LVA: anglais, italien
- LVB: allemand, anglais, espagnol, italien, russe

Options disponibles en 2^{de}

- Enseignements généraux : arts : arts plastiques, cinéma-audiovisuel, histoire des arts • langues et cultures de l'Antiquité : grec, latin • LVC: italien, russe

Sections particulières

- Section européenne : anglais, espagnol
- Section bi-nationale : italien
- UPE2A : Unité pédagogique pour élèves allophones arrivants

■ **LYCÉE CHARLES DE GAULLE** - 39 rue d'Hastings - tél. 02 31 50 14 40 - <https://lycee-cdg-caen.fr/>

Diplômes préparés

- Bac général avec les spécialités suivantes : histoire-géographie, géopolitique et sciences politiques • humanités, littérature et philosophie • langues, littératures et cultures étrangères et régionales : anglais monde contemporain • mathématiques • numérique et sciences informatiques •

physique-chimie • sciences de la vie et de la Terre • sciences économiques et sociales

- Bac ST2S sciences et technologies de la santé et du social

Langues vivantes

- LVA: anglais, espagnol
- LVB: allemand, anglais, espagnol, italien

Options disponibles en 2^{de}

- Enseignements généraux : arts : arts plastiques • LVC: espagnol, italien, japonais

Sections particulières

- Section bi-nationale : espagnol
- Section européenne : allemand, anglais

■ **LYCÉE FRANÇOIS DE MALHERBE** - 14 avenue Albert Sorel - tél. 02 31 86 18 56 - <https://malherbe.lycee.ac-normandie.fr> - internat (filles-garçons)

Diplômes préparés

- Bac général avec les spécialités suivantes : arts : arts plastiques, musique, théâtre • histoire-géographie, géopolitique et sciences politiques • humanités, littérature et philosophie • langues, littératures et cultures étrangères et régionales : anglais, anglais monde contemporain, espagnol • littérature et langues et cultures de l'Antiquité (latin) • mathématiques • numérique et sciences informatiques • physique-chimie •

sciences de la vie et de la Terre • sciences économiques et sociales

- Bac S2TMD danse
- Bac S2TMD musique
- Bac STMG gestion et finance
- Bac STMG mercatique (marketing)

Langues vivantes

- LVA: anglais
- LVB: allemand, arabe, chinois, espagnol, italien

Options disponibles en 2^{de}

- Enseignements généraux : arts : arts plastiques, musique, théâtre • éducation physique et sportive • langues et cultures de l'Antiquité : latin • LVC: arabe, chinois, italien

- Enseignements technologiques : culture et pratique de la danse, de la musique ou du théâtre

Sections particulières

- Section européenne : anglais, espagnol

♦ **LYCÉE GÉNÉRAL ET TECHNOLOGIQUE INSTITUT LEMONNIER** - 60 rue d'Hérouville - tél. 02 31 46 72 00 - <http://www.institut-lemonnier.fr> - internat (filles-garçons)

Diplômes préparés

- Bac général avec les spécialités suivantes : mathématiques • numérique et sciences informatiques • physique-chimie • sciences de l'ingénieur

- Bac ST2S sciences et technologies de la santé et du social

- Bac STI2D énergies et environnement

- Bac STI2D innovation technologique et

éco-conception

- Bac STI2D systèmes d'information et numérique
- Bac STMG gestion et finance
- Bac STMG mercatique (marketing)
- Bac STMG ressources humaines et communication
- Bac STMG systèmes d'information de gestion

Langues vivantes

- LVA: anglais
- LVB: allemand, espagnol

Options disponibles en 2^{de}

- Enseignements technologiques : sciences de l'ingénieur

Sections particulières

- Section européenne : anglais

■ **LYCÉE JEAN ROSTAND** - 98 route d'Ifs - tél. 02 31 52 19 40 - <https://www.lyceerostandcaen.fr> - internat (filles-garçons)

Diplômes préparés

- Bac général avec les spécialités suivantes : arts : histoire des arts •

histoire-géographie, géopolitique et sciences politiques • humanités, littérature et philosophie • langues, littératures et

cultures étrangères et régionales : anglais • mathématiques • numérique et sciences informatiques • physique-chimie •

sciences de la vie et de la Terre • sciences économiques et sociales
- **Bac ST2S sciences et technologies de la santé et du social**
- **Bac STL biochimie, biologie, biotechnologies**
- **Bac STMG gestion et finance**
- **Bac STMG mercatique (marketing)**
- **Bac STMG ressources humaines et**

communication

Langues vivantes

- LVA: anglais
- LVB: allemand, espagnol, italien

Options disponibles en 2^{de}

- **Enseignements généraux:** arts: histoire des arts • langue des signes française
- **Enseignements technologiques:**

biotechnologies • management et gestion • santé et social • sciences et laboratoire

Sections particulières

- **Section européenne:** anglais
- **Classe sport-étude:** athlétisme, football, rugby
- **LSF:** langue des signes française
- **Ulis:** Unité localisée pour l'inclusion scolaire

■ **LYCÉE LAPLACE - DUMONT D'URVILLE** - 130 rue de la Délivrande - tél. 02 31 93 04 30 - <https://dumont-laplace.lycee.ac-normandie.fr> - internat (filles-garçons)

Diplômes préparés

- **Bac général avec les spécialités suivantes:** arts: arts plastiques • histoire-géographie, géopolitique et sciences politiques • humanités, littérature et philosophie • langues, littératures et cultures étrangères et régionales: anglais, espagnol • mathématiques • numérique et sciences informatiques • physique-chimie • sciences de la vie et de la Terre • sciences de l'ingénieur • sciences économiques et sociales
- **Bac ST2A sciences et technologies du design et des arts appliqués**

- **Bac STI2D architecture et construction**
- **Bac STI2D énergies et environnement**
- **Bac STI2D innovation technologique et éco-conception**
- **Bac STMG mercatique (marketing)**

Langues vivantes

- LVA: allemand, anglais, espagnol, italien
- LVB: allemand, anglais, espagnol, italien

Options disponibles en 2^{de}

- **Enseignements généraux:** arts: arts plastiques • langues et cultures de l'Antiquité: latin

- **Enseignements technologiques:** création et culture-design • sciences de l'ingénieur • sciences et laboratoire

Sections particulières

- **Section européenne:** allemand, anglais
- **Classe sport-étude:** badminton, canoë et canoë kayak, cyclisme, escalade, haltérophilie et musculation, handball, hockey sur glace, judo, roller skating, tennis
- **Ulis:** Unité localisée pour l'inclusion scolaire
- **UPE2A:** Unité pédagogique pour élèves allophones arrivants

♦ **LYCÉE POLYVALENT SAINTE-URSULE** - 1 place Wurzburg - tél. 02 31 94 71 00 - <http://www.lycee-sainte-ursule.fr>

Diplômes préparés

- **Bac ST2S sciences et technologies de la santé et du social**
- **Bac STMG gestion et finance**
- **Bac STMG mercatique (marketing)**
- **Bac STMG ressources humaines et**

communication

- **Bac STMG systèmes d'information de gestion**

Langues vivantes

- LVA: anglais
- LVB: allemand, espagnol, italien

Options disponibles en 2^{de}

- **Enseignements technologiques:** management et gestion

Sections particulières

- **Section européenne:** anglais

♦ **LYCÉE PRIVÉ JEANNE D'ARC** - 27 rue Claude Chappe - tél. 02 31 29 33 88 - <http://www.lyceejeannedarc.com>

Diplômes préparés

- **Bac général avec les spécialités suivantes:** histoire-géographie, géopolitique et sciences politiques • humanités, littérature et philosophie • langues, littératures et cultures étrangères et régionales: anglais, anglais monde contemporain •

mathématiques • numérique et sciences informatiques • physique-chimie • sciences de la vie et de la Terre • sciences économiques et sociales

Langues vivantes

- LVA: allemand, anglais, espagnol
- LVB: allemand, anglais, espagnol, italien

Options disponibles en 2^{de}

- **Enseignements généraux:** arts: arts plastiques • langues et cultures de l'Antiquité: latin • LVC: allemand, espagnol, italien, russe

Sections particulières

- **Section européenne:** allemand, anglais

♦ **LYCÉE SAINTE-MARIE** - 8 avenue de la Croix Guérin - tél. 02 31 46 86 31 - <https://www.saintemarie-saintpierre-caen.fr/> - internat (filles-garçons)

Diplômes préparés

- **Bac général avec les spécialités suivantes:** arts: musique • histoire-géographie, géopolitique et sciences politiques • humanités, littérature et philosophie • langues, littératures et cultures étrangères et régionales: anglais, anglais monde contemporain, espagnol • littérature et langues et cultures de l'Antiquité (latin) • mathématiques • numérique et

sciences informatiques • physique-chimie • sciences de la vie et de la Terre • sciences économiques et sociales

- **Bac STL biochimie, biologie, biotechnologies**
- **Bac STL sciences physiques et chimiques en laboratoire**

Langues vivantes

- LVA: allemand, anglais
- LVB: allemand, chinois, espagnol

Options disponibles en 2^{de}

- **Enseignements généraux:** arts: musique • éducation physique et sportive • langues et cultures de l'Antiquité: grec, latin • LVC: allemand, chinois, espagnol
- **Enseignements technologiques:** biotechnologies • sciences et laboratoire

Sections particulières

- **Section européenne:** anglais, espagnol

♦ **LYCÉE TECHNOLOGIQUE NOTRE-DAME DE FIDÉLITÉ** - 8 rue du Petit Clos Saint Marc - tél. 02 31 46 76 86 - <https://lycee-ndf.fr/>

Diplômes préparés

- **Bac ST2S sciences et technologies de la santé et du social**

Langues vivantes

- LVA: anglais
- LVB: espagnol

Annuaire des voies G&T

■ **LYCÉE VICTOR HUGO** - 16 rue de la Défense Passive - tél. 02 31 47 45 50 - <https://victor-hugo.lycee.ac-normandie.fr>

Diplômes préparés

- **Bac général avec les spécialités**

suivantes: arts: histoire des arts • histoire-géographie, géopolitique et sciences politiques • humanités, littérature et philosophie • langues, littératures et cultures étrangères et régionales: anglais

• mathématiques • numérique et sciences informatiques • physique-chimie • sciences de la vie et de la Terre • sciences économiques et sociales

Langues vivantes

- LVA: anglais
- LVB: allemand, espagnol

Options disponibles en 2^{de}

- **Enseignements généraux**: arts: histoire des arts, théâtre • langues et cultures de l'Antiquité: latin • LVC: grec moderne, portugais, suédois

Sections particulières

- **Section européenne**: anglais

■ **MICRO-LYCÉE DE CAEN** - 98 route d'Ifs, CS 85457 - tél. 07 81 06 73 85 - <https://micro-lycee-caen.lycee.ac-normandie.fr/> - internat (filles-garçons)

Diplômes préparés

- **Bac général avec les spécialités**

suivantes: histoire-géographie, géopolitique et sciences politiques • langues, littératures et cultures étrangères et régionales: anglais

• mathématiques • sciences économiques et sociales

- **Bac STMG gestion et finance**

- **Bac STMG mercatique (marketing)**

- **Bac STMG ressources humaines et**

communication

Langues vivantes

- LVA: anglais
- LVB: espagnol

Condé-en-Normandie

■ **LYCÉE CHARLES TELLIER** - Route de Vire, Condé-sur-Noireau - tél. 02 31 69 05 04 - <https://www.lyceetellier.fr/> - internat (filles-garçons)

Diplômes préparés

- **Bac général avec les spécialités**

suivantes: histoire-géographie, géopolitique et sciences politiques • humanités, littérature et philosophie • langues, littératures et cultures étrangères et régionales: anglais monde contemporain • mathématiques • physique-chimie • sciences de la vie et de la Terre • sciences économiques et sociales

- **Bac STI2D systèmes d'information et numérique**

Langues vivantes

- LVA: anglais, espagnol
- LVB: allemand, anglais, espagnol

Options disponibles en 2^{de}

- **Enseignements généraux**: éducation

physique et sportive

- **Enseignements technologiques**: création et innovation technologiques

Sections particulières

- **Section sportive**: canoë et canoë kayak polo, plongée

- **Section européenne**: anglais

Deauville

■ **LYCÉE ANDRÉ MAUROIS** - 10 boulevard Cornuché - tél. 02 31 88 22 57 - <https://maurois-deauville.lycee.ac-normandie.fr> - internat (filles-garçons)

Diplômes préparés

- **Bac général avec les spécialités**

suivantes: histoire-géographie, géopolitique et sciences politiques • humanités, littérature et philosophie • langues, littératures et cultures étrangères et régionales: anglais, espagnol • mathématiques • numérique et sciences informatiques • physique-chimie • sciences de la vie et de la Terre • sciences

économiques et sociales

- **Bac ST2S sciences et technologies de la santé et du social**

Langues vivantes

- LVA: anglais
- LVB: allemand, espagnol

Options disponibles en 2^{de}

- **Enseignements généraux**: arts: histoire

des arts • éducation physique et sportive • LVC: arabe, italien

- **Enseignements technologiques**: création et innovation technologiques • management et gestion • sciences et laboratoire

Sections particulières

- **Section sportive**: voile

- **Section européenne**: anglais, espagnol

Douvres-la-Délivrande

♦ **LYCÉE GÉNÉRAL COURS NOTRE-DAME** - 20 rue de l'Arbalète - tél. 02 31 36 12 12 - <https://www.notredamedenazareth.com> - internat (filles-garçons)

Diplômes préparés

- **Bac général avec les spécialités**

suivantes: histoire-géographie, géopolitique et sciences politiques • humanités, littérature et philosophie • langues, littératures et cultures étrangères et régionales: anglais monde contemporain • mathématiques • physique-chimie • sciences de la vie et de la

Terre • sciences économiques et sociales

Langues vivantes

- LVA: anglais
- LVB: allemand, anglais, espagnol

Options disponibles en 2^{de}

- **Enseignements généraux**: arts: arts

plastiques, théâtre • éducation physique et sportive • langues et cultures de l'Antiquité: latin

Sections particulières

- **Section sportive**: voile

- **Section européenne**: anglais

♦ **LYCÉE TECHNOLOGIQUE NOTRE-DAME DE NAZARETH** - 20 rue de l'Arbalète - tél. 02 31 36 12 12 - <http://www.notredamedenazareth.com> - internat (filles-garçons)

Diplômes préparés

- **Bac STHR Sciences et technologies de l'hôtellerie et de la restauration**

Langues vivantes

- LVA: anglais
- LVB: allemand, espagnol

Sections particulières

- **classe de 2^{de} spécifique**: conduisant au bac STHR

Falaise

■ **LYCÉE DES MÉTIERS GUILLAUME LE CONQUÉRANT** - 3 rue Louis Liard - tél. 02 31 41 67 00 - <https://guillaume-le-conquerant-falaise.lycee.ac-normandie.fr> - internat (filles-garçons)

Diplômes préparés

- **Bac général avec les spécialités suivantes**: arts: danse • éducation physique et pratiques et cultures sportives • histoire-géographie, géopolitique et sciences politiques • humanités, littérature et philosophie • langues, littératures et cultures étrangères et régionales: anglais monde contemporain • mathématiques • numérique et sciences informatiques • physique-chimie

• sciences de la vie et de la Terre • sciences économiques et sociales

- **Bac ST2S sciences et technologies de la santé et du social**

- **Bac STMG gestion et finance**

- **Bac STMG mercatique (marketing)**

- **Bac STMG ressources humaines et communication**

Langues vivantes

- LVA: allemand, anglais

- LVB: allemand, anglais, espagnol, italien

Options disponibles en 2^{de}

- **Enseignements généraux**: arts: danse • éducation physique et sportive • langues et cultures de l'Antiquité: latin • LVC: italien

- **Enseignements technologiques**: management et gestion

Sections particulières

- **Section européenne**: anglais

Hérouville-Saint-Clair

■ **LYCÉE EXPÉRIMENTAL** - 1000 quartier du Grand parc - tél. 02 31 95 14 79 - <https://cle.lycee.ac-normandie.fr/>

Diplômes préparés

- **Bac général avec les spécialités suivantes**: arts: cinéma-audiovisuel • histoire-géographie, géopolitique et sciences politiques • humanités, littérature et philosophie • langues, littératures et cultures étrangères et régionales: anglais

• mathématiques • physique-chimie • sciences de la vie et de la Terre • sciences économiques et sociales

Langues vivantes

- LVA: anglais

- LVB: allemand, espagnol

Options disponibles en 2^{de}

- **Enseignements généraux**: arts: arts plastiques, cinéma-audiovisuel

Sections particulières

- **Section européenne**: anglais

■ **LYCÉE SALVADOR ALLENDE** - 15 rue Guyon de Guercheville - tél. 02 31 53 10 70 - <https://salvador-allende.lycee.ac-normandie.fr>

Diplômes préparés

- **Bac général avec les spécialités suivantes**: arts: arts plastiques • histoire-géographie, géopolitique et sciences politiques • humanités, littérature et philosophie • langues, littératures et cultures étrangères et régionales: anglais • mathématiques • numérique et sciences informatiques • physique-chimie • sciences de la vie et de la Terre • sciences économiques et sociales

- **Bac STMG gestion et finance**

- **Bac STMG mercatique (marketing)**

- **Bac STMG ressources humaines et communication**

Langues vivantes

- LVA: allemand, anglais

- LVB: allemand, anglais, arabe, espagnol, italien, russe

Options disponibles en 2^{de}

- **Enseignements généraux**: arts: arts plastiques, théâtre • LVC: arabe, russe

- **Enseignements technologiques**: management et gestion • sciences et laboratoire

Sections particulières

- **Section européenne**: allemand, anglais, espagnol

- **Section bi-nationale**: allemand

- **Section internationale**: anglais

Honfleur

■ **LYCÉE ALBERT SOREL** - Avenue du Labrador - tél. 02 31 81 68 68 - <https://albert-sorel.lycee.ac-normandie.fr> - internat (filles-garçons)

Diplômes préparés

- **Bac général avec les spécialités suivantes**: arts: arts plastiques • éducation physique et pratiques et cultures sportives • histoire-géographie, géopolitique et sciences politiques • langues, littératures et cultures étrangères et régionales: anglais • mathématiques • numérique et sciences informatiques • physique-chimie •

sciences de la vie et de la Terre • sciences économiques et sociales

- **Bac STMG mercatique (marketing)**

Langues vivantes

- LVA: anglais

- LVB: allemand, espagnol

Options disponibles en 2^{de}

- **Enseignements généraux**: arts: arts plastiques • éducation physique et sportive

- **Enseignements technologiques**: management et gestion

Sections particulières

- **Section sportive**: rugby

- **Section européenne**: anglais

Iffs

■ **LYCÉE FRANÇOIS RABELAIS** - 1 rue Elsa Triolet - tél. 02 31 46 52 50 - <https://rabelais.lycee.ac-normandie.fr/> - internat (filles-garçons)

Diplômes préparés

- **Bac STHR Sciences et technologies de l'hôtellerie et de la restauration**

Langues vivantes

- LVA: anglais

- LVB: allemand, espagnol

Sections particulières

- **classe de 2^{de} spécifique**: conduisant

au bac STHR Sciences et technologies de l'hôtellerie et de la restauration

- **UPE2A**: Unité pédagogique pour élèves allophones arrivants

Annuaire des voies G&T

Lisieux

♦ **INSTITUTION FRÉMONT** - 12 rue Paul Banaston - tél. 02 31 48 58 10 - <https://lyceesfremontlesrosiers.fr/> - internat (filles-garçons)

Diplômes préparés

- **Bac général avec les spécialités suivantes**: histoire-géographie, géopolitique et sciences politiques • humanités, littérature et philosophie • langues, littératures et cultures étrangères et régionales: anglais

• mathématiques • physique-chimie • sciences de la vie et de la Terre • sciences économiques et sociales

Langues vivantes

- LVA: anglais, espagnol
- LVB: allemand, anglais, espagnol, italien

Options disponibles en 2^{de}

- **Enseignements généraux**: arts: arts plastiques • langues et cultures de l'Antiquité: grec, latin • LVC: italien

Sections particulières

- **Section européenne**: anglais

♦ **LYCÉE LES ROSIERS** - 17 chemin de Rocques - tél. 02 31 48 21 80 - <https://lyceesfremontlesrosiers.fr/>

Diplômes préparés

- **Bac ST2S sciences et technologies de la santé et du social**
- **Bac STMG gestion et finance**
- **Bac STMG ressources humaines et**

communication

Langues vivantes

- LVA: anglais
- LVB: allemand, espagnol

Options disponibles en 2^{de}

- **Enseignements technologiques**: management et gestion • santé et social

■ **LYCÉE MARCEL GAMBIER** - 3 rue du Général Leclerc - tél. 02 31 48 24 60 - <https://marcel-gambier.lycee.ac-normandie.fr> - internat (filles-garçons)

Diplômes préparés

- **Bac général avec les spécialités suivantes**: histoire-géographie, géopolitique et sciences politiques • humanités, littérature et philosophie • langues, littératures et cultures étrangères et régionales: anglais, espagnol • littérature et langues et cultures

de l'Antiquité (latin) • mathématiques • numérique et sciences informatiques • physique-chimie • sciences de la vie et de la Terre • sciences économiques et sociales

Langues vivantes

- LVA: anglais
- LVB: allemand, espagnol, italien

Options disponibles en 2^{de}

- **Enseignements généraux**: arts: cinéma-audiovisuel, musique, théâtre • langues et cultures de l'Antiquité: latin • LVC: russe

Sections particulières

- **Section européenne**: anglais

■ **LYCÉE PAUL CORNU** - 9 rue Paul Cornu - tél. 02 31 31 33 11 - <http://lycee-paul-cornu.fr> - internat (filles-garçons)

Diplômes préparés

- **Bac général avec les spécialités suivantes**: mathématiques • numérique et sciences informatiques • physique-chimie • sciences de la vie et de la Terre • sciences de l'ingénieur
- **Bac STI2D innovation technologique et éco-conception**
- **Bac STI2D systèmes d'information et numérique**

- **Bac STMG gestion et finance**
- **Bac STMG mercatique (marketing)**
- **Bac STMG ressources humaines et communication**

Langues vivantes

- LVA: anglais
- LVB: allemand, espagnol, italien

Options disponibles en 2^{de}

- **Enseignements généraux**: arts: arts

plastiques

- **Enseignements technologiques**: management et gestion • sciences de l'ingénieur

Sections particulières

- **Section sportive**: handball
- **Ulis**: Unité localisée pour l'inclusion scolaire
- **UPE2A**: Unité pédagogique pour élèves allophones arrivants

Mondeville

■ **LYCÉE JULES VERNE** - 12 rue Lucien Bossoutrot - tél. 02 31 84 40 90 - <https://jules-verne.lycee.ac-normandie.fr> - internat (filles-garçons)

Diplômes préparés

- **Bac STI2D énergies et environnement**
- **Bac STI2D systèmes d'information et numérique**

- LVA: anglais
- LVB: allemand, espagnol, italien

Options disponibles en 2^{de}

- **Enseignements généraux**: éducation physique et sportive

Sections particulières

- **Section sportive**: football
- **UPE2A**: Unité pédagogique pour élèves allophones arrivants

Langues vivantes

Saint-Manvieu-Norrey

♦ **COURS SAINTE CATHERINE DE SIENNE** - Manoir de la mare - tél. 02 31 08 07 28 - <https://www.scholae-fanjeaux.org/> - internat (filles)

Diplômes préparés

- **Bac général avec les spécialités suivantes**: arts: histoire des arts • humanités, littérature et philosophie • langues, littératures et cultures étrangères et régionales: anglais • littérature et langues et

cultures de l'Antiquité

Langues vivantes

- LVA: anglais
- LVB: espagnol

Options disponibles en 2^{de}

- **Enseignements généraux**: langues et cultures de l'Antiquité: grec, latin
- **Enseignements technologiques**: management et gestion

Saint-Pierre-en-Auge

■ **LYCÉE AGRICOLE LE ROBILLARD** - 938 route du Lycée Agricole, Lieury - tél. 02 31 42 61 10 - <http://www.le-robillard.fr> - internat (filles-garçons)

Diplômes préparés

- **Bac général avec les spécialités suivantes**: biologie-écologie • mathématiques • physique-chimie
- **Bac STAV agroéquipement**
- **Bac STAV production**

Langues vivantes

- LVA: anglais
- LVB: allemand, espagnol

Options disponibles en 2^{de}

- **Enseignements généraux**: écologie, agronomie, territoires, développement

durable

- **Enseignements technologiques**: hippologie-équitation

Sections particulières

- **Section européenne**: anglais
- **Section sportive**: équitation

Trouville-sur-Mer

◆ **LYCÉE MARIE JOSEPH** - 2 avenue de la Marnière - tél. 02 31 14 05 50 - <http://www.mariejoseph-trouville.eu/>

Diplômes préparés

- **Bac général avec les spécialités suivantes**: arts: cinéma-audiovisuel • histoire-géographie, géopolitique et sciences politiques • humanités, littérature et philosophie • langues, littératures et cultures étrangères et régionales: anglais monde

contemporain • mathématiques • physique-chimie • sciences de la vie et de la Terre • sciences économiques et sociales

Langues vivantes

- LVA: anglais, espagnol
- LVB: allemand, anglais, espagnol

Options disponibles en 2^{de}

- **Enseignements généraux**: arts: cinéma-audiovisuel • langues et cultures de l'Antiquité: latin • LVC: chinois

Sections particulières

- **Section européenne**: anglais

Vire Normandie

■ **LYCÉE MARIE CURIE** - 16 rue Octave Gréard - tél. 02 31 68 09 71 - <https://marie-curie-vire.lycee.ac-normandie.fr> - internat (filles-garçons)

Diplômes préparés

- **Bac général avec les spécialités suivantes**: arts: cinéma-audiovisuel, théâtre • histoire-géographie, géopolitique et sciences politiques • humanités, littérature et philosophie • langues, littératures et cultures étrangères et régionales: anglais, anglais monde contemporain • mathématiques • numérique et sciences informatiques • physique-chimie • sciences de la vie et de la Terre • sciences de l'ingénieur • sciences économiques et sociales

- **Bac ST2S sciences et technologies de la santé et du social**
- **Bac STL sciences physiques et chimiques en laboratoire**
- **Bac STMG gestion et finance**
- **Bac STMG mercatique (marketing)**
- **Bac STMG ressources humaines et communication**

Langues vivantes

- LVA: anglais
- LVB: allemand, espagnol, italien

Options disponibles en 2^{de}

- **Enseignements généraux**: arts: cinéma-audiovisuel, théâtre • éducation physique et sportive • LVC: allemand, espagnol, italien
- **Enseignements technologiques**: atelier artistique • biotechnologies • management et gestion • santé et social • sciences de l'ingénieur • sciences et laboratoire

Sections particulières

- **Section européenne**: anglais

EURE

Bernay

■ **LYCÉE AUGUSTIN FRESNEL** - 14 rue Kleber Mercier - tél. 02 32 47 32 40 - <https://fresnel-bernay.lycee.ac-normandie.fr> - internat (filles-garçons)

Diplômes préparés

- **Bac général avec les spécialités suivantes**: histoire-géographie, géopolitique et sciences politiques • humanités, littérature et philosophie • langues, littératures et cultures étrangères et régionales: anglais, espagnol • mathématiques • numérique et sciences informatiques • physique-chimie • sciences de la vie et de la Terre • sciences de l'ingénieur • sciences économiques et sociales
- **Bac STI2D innovation technologique et éco-conception**

- **Bac STI2D systèmes d'information et numérique**
- **Bac STL sciences physiques et chimiques en laboratoire**
- **Bac STMG gestion et finance**
- **Bac STMG mercatique (marketing)**
- **Bac STMG ressources humaines et communication**

Langues vivantes

- LVA: allemand, anglais, espagnol
- LVB: allemand, anglais, espagnol

Options disponibles en 2^{de}

- **Enseignements généraux**: initiation à l'aéronautique • langues et cultures de l'Antiquité: latin • LVC: espagnol
- **Enseignements technologiques**: management et gestion • sciences de l'ingénieur • sciences et laboratoire

Sections particulières

- **Section européenne**: anglais, espagnol

Annuaire des voies G&T

♦ **LYCÉE PRIVÉ JEANNE D'ARC - SAINT-ANSELME** - 11-13 rue Le Prévost de Beaumont - tél. 02 32 43 15 03 - <https://jasab.fr/> - internat (filles)

Diplômes préparés

- **Bac général avec les spécialités**

suivantes: histoire-géographie, géopolitique et sciences politiques • langues, littératures et cultures étrangères et régionales: anglais monde contemporain • mathématiques •

physique-chimie • sciences de la vie et de la Terre • sciences économiques et sociales

- **Bac ST2S sciences et technologies de la santé et du social**

Langues vivantes

- LVA: anglais
- LVB: allemand, espagnol

Options disponibles en 2^{de}

- **Enseignements technologiques:** santé et social

Évreux

■ **LYCÉE ARISTIDE BRIAND** - 2 rue Pierre Sémard - tél. 02 32 23 69 00 - <https://briand.lycee.ac-normandie.fr> - internat (filles-garçons)

Diplômes préparés

- **Bac général avec les spécialités**

suivantes: arts: arts plastiques, musique • histoire-géographie, géopolitique et sciences politiques • humanités, littérature et philosophie • langues, littératures et cultures étrangères et régionales: anglais, anglais monde contemporain • mathématiques • physique-chimie • sciences de la vie et de la Terre • sciences économiques et sociales

- **Bac ST2A sciences et technologies du design**

- **Bac STMG gestion et finance**

- **Bac STMG mercatique (marketing)**

- **Bac STMG ressources humaines et communication**

Langues vivantes

- LVA: anglais
- LVB: allemand, arabe, espagnol

Options disponibles en 2^{de}

- **Enseignements généraux:** arts: arts plastiques, musique • langues et cultures de l'Antiquité: grec, latin • LVC: arabe, chinois, italien

- **Enseignements technologiques:** création et culture-design

Sections particulières

- **Section européenne:** anglais, espagnol

■ **LYCÉE LÉOPOLD SÉDAR SENGHOR** - 4 esplanade du Canada - tél. 02 32 28 81 81 - <https://senghor.lycee.ac-normandie.fr> - internat (filles-garçons)

Diplômes préparés

- **Bac général avec les spécialités**

suivantes: arts: cinéma-audiovisuel, théâtre • histoire-géographie, géopolitique et sciences politiques • humanités, littérature et philosophie • langues, littératures et cultures étrangères et régionales: anglais, anglais monde contemporain, espagnol • mathématiques • numérique et sciences informatiques • physique-chimie • sciences de la vie et de la Terre • sciences économiques et sociales

- **Bac ST2S sciences et technologies de la santé et du social**

- **Bac STL biochimie, biologie, biotechnologies**

- **Bac STL sciences physiques et chimiques en laboratoire**

Langues vivantes

- LVA: allemand, anglais
- LVB: allemand, anglais, espagnol

Options disponibles en 2^{de}

- **Enseignements généraux:** arts: cinéma-audiovisuel, théâtre • éducation physique et sportive • initiation à l'aéronautique • langues et cultures de l'Antiquité: grec, latin

- **Enseignements technologiques:** biotechnologies • sciences et laboratoire

Sections particulières

- **Section européenne:** anglais
- **Section internationale:** allemand
- **UPE2A:** Unité pédagogique pour élèves allophones arrivants

■ **LYCÉE LOUIS-MODESTE LEROY** - 32 rue Pierre Brossolette - tél. 02 32 62 24 00 - <https://modeste-leroy.lycee.ac-normandie.fr> - internat (filles-garçons)

Diplômes préparés

- **Bac général avec les spécialités**

suivantes: histoire-géographie, géopolitique et sciences politiques • humanités, littérature et philosophie • langues, littératures et cultures étrangères et régionales: anglais, anglais monde contemporain • mathématiques • numérique et sciences informatiques • physique-chimie • sciences de la vie et de la Terre • sciences de l'ingénieur • sciences économiques et sociales

- **Bac STI2D architecture et construction**

- **Bac STI2D énergies et environnement**

- **Bac STI2D innovation technologique et éco-conception**

- **Bac STI2D systèmes d'information et numérique**

Langues vivantes

- LVA: anglais
- LVB: allemand, espagnol, italien

Options disponibles en 2^{de}

- **Enseignements généraux:** arts:

arts plastiques • langues et cultures de l'Antiquité: latin

- **Enseignements technologiques:** création et innovation technologiques

Sections particulières

- **Section européenne:** anglais
- **Section sportive:** handball, rugby
- **Classe sport-étude:** basket-ball, BMX, handball, rugby
- **UPE2A:** Unité pédagogique pour élèves allophones arrivants

♦ **LYCÉE PRIVÉ INSTITUTION NOTRE-DAME SAINT-FRANÇOIS** - 8 rue Portevin - tél. 02 32 33 06 42 - <http://www.ndsf.fr> - internat (garçons)

Diplômes préparés

- **Bac général avec les spécialités**

suivantes: histoire-géographie, géopolitique et sciences politiques • humanités, littérature et philosophie • langues, littératures et cultures étrangères et régionales: anglais • mathématiques • physique-chimie • sciences de la vie et de la Terre • sciences

économiques et sociales

- **Bac STMG gestion et finance**

- **Bac STMG mercatique (marketing)**

- **Bac STMG ressources humaines et communication**

Langues vivantes

- LVA: anglais

- LVB: allemand, espagnol

Options disponibles en 2^{de}

- **Enseignements généraux:** arts: arts plastiques • éducation physique et sportive

Sections particulières

- **Section européenne:** anglais

Gaillon

■ **LYCÉE ANDRÉ MALRAUX** - 59 avenue François Mitterrand - tél. 02 32 53 52 20 - <https://malraux.lycee.ac-normandie.fr>

Diplômes préparés

- Bac général avec les spécialités

suivantes: histoire-géographie, géopolitique et sciences politiques • humanités, littérature et philosophie • langues, littératures et cultures étrangères et régionales: anglais monde contemporain • mathématiques • physique-chimie • sciences de la vie et de la

Terre • sciences économiques et sociales

- Bac ST2S sciences et technologies de la santé et du social

- Bac STMG gestion et finance

- Bac STMG mercatique (marketing)

Langues vivantes

- LVA: anglais, espagnol

- LVB: allemand, anglais, espagnol

Options disponibles en 2^{de}

- **Enseignements généraux**: arts: histoire des arts • langues et cultures de l'Antiquité: grec, latin • LVC: italien

Sections particulières

- **Section européenne**: anglais, espagnol

Gisors

■ **LYCÉE POLYVALENT LOUISE MICHEL** - 23 rue d'Éragny - tél. 02 32 27 69 80 - <https://louise-michel.lycee.ac-normandie.fr> - internat (filles-garçons)

Diplômes préparés

- Bac général avec les spécialités

suivantes: arts: musique • histoire-géographie, géopolitique et sciences politiques • humanités, littérature et philosophie • langues, littératures et cultures étrangères et régionales: anglais, espagnol • mathématiques • physique-chimie • sciences de la vie et de la Terre • sciences économiques et sociales

- Bac ST2S sciences et technologies de la

santé et du social

- Bac STMG gestion et finance

- Bac STMG mercatique (marketing)

- Bac STMG ressources humaines et communication

Langues vivantes

- LVA: allemand, anglais, espagnol

- LVB: allemand, anglais, espagnol

Options disponibles en 2^{de}

- **Enseignements généraux**: arts: histoire des arts, musique • éducation physique et sportive • langues et cultures de l'Antiquité: latin

- **Enseignements technologiques**: management et gestion

Sections particulières

- **Section européenne**: allemand, anglais

- **Ulis**: Unité localisée pour l'inclusion scolaire

Le Neubourg

■ **LYCÉE PROFESSIONNEL AGRICOLE GILBERT MARTIN** - 3 rue Pierre Corneille - tél. 02 32 35 15 80 - www.educagri27.fr - internat (filles-garçons)

Diplômes préparés

- Bac STAV production

Langues vivantes

- LVA: anglais

- LVB: allemand, espagnol

Options disponibles en 2^{de}

- **Enseignements généraux**: écologie, agronomie, territoires, développement

durable

- **Enseignements technologiques**: pratiques professionnelles

Les Andelys

■ **LYCÉE JEAN MOULIN** - Rue Maréchal Foch - tél. 02 32 54 09 31 - <http://lycee-jeanmoulin-andelys.fr/> - internat (filles-garçons)

Diplômes préparés

- Bac général avec les spécialités

suivantes: histoire-géographie, géopolitique et sciences politiques • langues, littératures et cultures étrangères et régionales: anglais • mathématiques • physique-chimie • sciences de la vie et de la Terre • sciences de l'ingénieur • sciences économiques et

sociales

- Bac STI2D énergies et environnement

- Bac STI2D innovation technologique et éco-conception

Langues vivantes

- LVA: allemand, anglais, espagnol

- LVB: allemand, anglais, espagnol

Options disponibles en 2^{de}

- **Enseignements généraux**: éducation physique et sportive

- **Enseignements technologiques**: création et innovation technologiques • sciences de l'ingénieur

Sections particulières

- **Section européenne**: anglais

Louviers

■ **LYCÉE POLYVALENT JEAN-BAPTISTE DECRÉTOT** - 7 rue de la Gare - tél. 02 32 40 14 29 - <https://decretot.lycee.ac-normandie.fr/> - internat (filles-garçons)

Diplômes préparés

- Bac STHR Sciences et technologies de l'hôtellerie et de la restauration

Langues vivantes

- LVA: anglais

- LVB: allemand, espagnol

Sections particulières

- **classe de 2^{de} spécifique**: conduisant

au bac STHR Sciences et technologies de l'hôtellerie et de la restauration

- **Section européenne**: anglais

- **Ulis**: Unité localisée pour l'inclusion scolaire

■ établissements publics

◆ établissements privés

Annuaire des voies G&T

■ **LYCÉE POLYVALENT LES FONTENELLES** - Chemin des Fontenelles - tél. 02 32 40 92 60 - <https://fontenelles.lycee.ac-normandie.fr> - internat (filles-garçons)

Diplômes préparés

- **Bac général avec les spécialités suivantes**: éducation physique, pratiques et cultures sportives • histoire-géographie, géopolitique et sciences politiques • humanités, littérature et philosophie • langues, littératures et cultures étrangères et régionales: anglais • mathématiques • numérique et sciences informatiques • physique-chimie • sciences de la vie et de la Terre • sciences de l'ingénieur • sciences économiques et sociales

- Bac STI2D énergies et environnement
- Bac STI2D innovation technologique et éco-conception
- Bac STI2D systèmes d'information et numérique
- Bac STMG gestion et finance
- Bac STMG mercatique (marketing)
- Bac STMG ressources humaines et communication

Langues vivantes

- LVA: anglais

- LVB: allemand, espagnol, italien

Options disponibles en 2^{de}

- **Enseignements généraux**: arts: arts plastiques, danse • éducation physique et sportive • langues et cultures de l'Antiquité: grec, latin • LVC: italien
- **Enseignements technologiques**: management et gestion • santé et social

Sections particulières

- **Section européenne**: anglais, espagnol

Mesnils-sur-Iton

■ **LYCÉE AGRICOLE ÉDOUARD DE CHAMBRAY** - Route de Chambray, Gouville - tél. 02 32 35 61 70 - www.educagri27.fr - internat (filles-garçons)

Diplômes préparés

- **Bac général avec les spécialités suivantes**: biologie-écologie • mathématiques • physique-chimie
- **Bac STAV aménagement**
- **Bac STAV production**

Langues vivantes

- LVA: allemand, anglais, espagnol
- LVB: allemand, anglais, espagnol

Options disponibles en 2^{de}

- **Enseignements généraux**: écologie, agronomie, territoires et développement

durable • éducation physique et sportive

- **Enseignements technologiques**: hippologie-équitation

Sections particulières

- **Section européenne**: anglais
- **Section sportive**: rugby

Pont-Audemer

◆ **LYCÉE AGRICOLE PRIVÉ** - 1711 route de Lisieux - tél. 02 32 41 11 15 - <http://www.lycee-agricole-prive-tourville.fr/> - internat (filles-garçons)

Diplômes préparés

- **Bac STAV production**

Langues vivantes

- LVA: anglais

- LVB: allemand, espagnol

■ **LYCÉE JACQUES PRÉVERT** - 3 place Prévert - tél. 02 32 41 53 10 - <https://prevert.lycee.ac-normandie.fr> - internat (filles-garçons)

Diplômes préparés

- **Bac général avec les spécialités suivantes**: arts: arts plastiques • histoire-géographie, géopolitique et sciences politiques • humanités, littérature et philosophie • langues, littératures et cultures étrangères et régionales: anglais, espagnol • mathématiques • numérique et sciences informatiques • physique-chimie • sciences de la vie et de la Terre • sciences de l'ingénieur • sciences économiques et sociales

- **Bac ST2S sciences et technologies de la santé et du social**

- Bac STI2D énergies et environnement
- Bac STI2D innovation technologique et éco-conception
- Bac STI2D systèmes d'information et numérique
- Bac STMG gestion et finance
- Bac STMG mercatique (marketing)
- Bac STMG ressources humaines et communication

Langues vivantes

- LVA: anglais
- LVB: allemand, espagnol

Options disponibles en 2^{de}

- **Enseignements généraux**: arts: arts plastiques, musique • éducation physique et sportive • langues et cultures de l'Antiquité: latin
- **Enseignements technologiques**: sciences de l'ingénieur

Sections particulières

- **Section européenne**: anglais

◆ **LYCÉE PRIVÉ SAINT-OUEN** - 67 route de Honfleur, Saint-Germain-Village - tél. 02 32 20 31 80 - <http://www.groupe-saint-ouen.fr> - internat (filles-garçons)

Diplômes préparés

- **Bac général avec les spécialités suivantes**: histoire-géographie, géopolitique et sciences politiques • langues, littératures et cultures étrangères et régionales: anglais monde contemporain • mathématiques • physique-chimie • sciences de la vie et de la

Terre • sciences économiques et sociales

- **Bac STMG gestion et finance**
- **Bac STMG mercatique (marketing)**

Langues vivantes

- LVA: anglais
- LVB: allemand, espagnol

Options disponibles en 2^{de}

- **Enseignements généraux**: arts: arts plastiques • éducation physique et sportive • langues et cultures de l'Antiquité: latin
- **Enseignements technologiques**: management et gestion • sciences et laboratoire

Val-de-Reuil

■ **LYCÉE MARC BLOCH** - 1 voie Bachelière - tél. 02 32 59 50 75 - <https://marc-bloch.lycee.ac-normandie.fr>

Diplômes préparés

- **Bac général avec les spécialités**

suites: histoire-géographie, géopolitique et sciences politiques • humanités, littérature

et philosophie • langues, littératures et cultures étrangères et régionales: anglais,

anglais monde contemporain, espagnol • mathématiques • numérique et sciences informatiques • physique-chimie • sciences de la vie et de la Terre • sciences économiques et sociales

- **Bac STMG gestion et finance**
- **Bac STMG mercatique (marketing)**

Langues vivantes

- LVA: anglais
- LVB: allemand, espagnol

Options disponibles en 2^{de}

- **Enseignements généraux:** arts: arts plastiques, théâtre • éducation physique et

sportive • langues et cultures de l'Antiquité: grec, latin • LVC: arabe, chinois

- **Enseignements technologiques:** management et gestion

Sections particulières

- **Section européenne:** espagnol

Verneuil d'Avre et d'Iton

■ **LYCÉE PORTE DE NORMANDIE** - 830 boulevard des Poissonniers - tél. 02 32 60 60 60 - <https://porte-normandie.lycee.ac-normandie.fr> - internat (filles-garçons)

Diplômes préparés

- **Bac général avec les spécialités suivantes:** histoire-géographie, géopolitique et sciences politiques • humanités, littérature et philosophie • langues, littératures et cultures étrangères et régionales: anglais • mathématiques • numérique et sciences informatiques • physique-chimie • sciences de la vie et de la Terre • sciences de l'ingénieur • sciences économiques et sociales

- **Bac STI2D innovation technologique et**

éco-conception

- **Bac STI2D systèmes d'information et numérique**

- **Bac STMG gestion et finance**
- **Bac STMG mercatique (marketing)**
- **Bac STMG ressources humaines et communication**

Langues vivantes

- LVA: anglais, espagnol
- LVB: allemand, anglais, espagnol

Options disponibles en 2^{de}

- **Enseignements généraux:** arts: arts plastiques, théâtre • éducation physique et sportive • initiation à l'aéronautique • langues et cultures de l'Antiquité: latin

- **Enseignements technologiques:** biotechnologies • management et gestion • sciences de l'ingénieur

Sections particulières

- **Section européenne:** anglais
- **UPE2A:** Unité pédagogique pour élèves allophones arrivants

♦ **LYCÉE PRIVÉ ÉCOLE DES ROCHES** - 295 avenue Edmond Demolins - tél. 02 32 60 40 00 - <http://www.ecoledesroches.com/> - internat (filles-garçons)

Diplômes préparés

- **Bac général avec les spécialités suivantes:** histoire-géographie, géopolitique et sciences politiques • humanités, littérature et philosophie • langues, littératures et cultures étrangères et régionales: anglais • mathématiques • numérique et sciences

informatiques • physique-chimie • sciences de la vie et de la Terre • sciences économiques et sociales

Langues vivantes

- LVA: allemand, anglais, espagnol
- LVB: allemand, anglais, chinois, espagnol

Options disponibles en 2^{de}

- **Enseignements généraux:** arts: arts plastiques, théâtre • éducation physique et sportive • LVC: chinois

Sections particulières

- **Section européenne:** anglais

Vernon

■ **LYCÉE GEORGES DUMÉZIL** - Route d'Ivry - tél. 02 32 71 23 00 - <https://dumezil.lycee.ac-normandie.fr> - internat (filles-garçons)

Diplômes préparés

- **Bac général avec les spécialités suivantes:** arts: arts plastiques • histoire-géographie, géopolitique et sciences politiques • humanités, littérature et philosophie • langues, littératures et cultures étrangères et régionales: anglais, anglais monde contemporain, espagnol • mathématiques • numérique et sciences informatiques • physique-chimie • sciences de la vie et de la Terre • sciences de l'ingénieur • sciences économiques et sociales

- **Bac ST2S sciences et technologies de la santé et du social**

- **Bac STI2D énergies et environnement**

- **Bac STI2D innovation technologique et éco-conception**

- **Bac STI2D systèmes d'information et numérique**
- **Bac STMG gestion et finance**
- **Bac STMG mercatique (marketing)**
- **Bac STMG ressources humaines et communication**

Langues vivantes

- LVA: anglais
- LVB: allemand, espagnol, italien, portugais

Options disponibles en 2^{de}

- **Enseignements généraux:** arts: arts

plastiques • initiation à l'aéronautique • langues et cultures de l'Antiquité: grec, latin • LVC: italien

- **Enseignements technologiques:** biotechnologies • création et innovation technologiques • management et gestion • santé et social • sciences de l'ingénieur • sciences et laboratoire

Sections particulières

- **Section européenne:** allemand, anglais
- **Section sportive:** handball
- **Classe sport-étude:** handball
- **UPE2A:** Unité pédagogique pour élèves allophones arrivants

♦ **LYCÉE PRIVÉ SAINT-ADJUTOR** - 54 rue de Marzelles - tél. 02 32 21 40 29 - <http://www.stadjutor.com> - internat (filles-garçons)

Diplômes préparés

- **Bac général avec les spécialités suivantes:** histoire-géographie, géopolitique et sciences politiques • humanités, littérature et philosophie • langues, littératures et cultures étrangères et régionales: anglais • mathématiques • numérique et sciences informatiques • physique-chimie •

sciences de la vie et de la Terre • sciences économiques et sociales

Langues vivantes

- LVA: anglais, espagnol
- LVB: allemand, anglais, chinois, espagnol, portugais

Options disponibles en 2^{de}

- **Enseignements généraux:** arts: arts plastiques, théâtre • langues et cultures de l'Antiquité: latin • LVC: arabe, russe

Sections particulières

- **Section européenne:** anglais

Annuaire des voies G&T

MANCHE

Agneaux

♦ **LYCÉE INSTITUT SAINT-LÔ** - 1 rue de l'Oratoire - tél. 02 33 77 17 17 - <http://www.institut-saint-lo.fr/> - internat (filles-garçons)

Diplômes préparés

- Bac général avec les spécialités

suivantes: histoire-géographie, géopolitique et sciences politiques • humanités, littérature et philosophie • langues, littératures et cultures étrangères et régionales: anglais monde contemporain • mathématiques • physique-chimie • sciences de la vie et de la Terre • sciences économiques et sociales

- Bac STMG gestion et finance

- Bac STMG mercatique (marketing)

Langues vivantes

- LVA: anglais, espagnol

- LVB: allemand, anglais, espagnol

Options disponibles en 2^{de}

- Enseignements généraux: langues et

cultures de l'Antiquité: grec, latin • LVC: russe

- Enseignements technologiques: management et gestion

Sections particulières

- Section européenne: anglais

- Classe sport-étude: multisports

Avranches

■ **LYCÉE ÉMILE LITTRÉ** - Boulevard Pasteur - tél. 02 33 58 04 11 - <https://lyceelittreavranches.fr/> - internat (filles-garçons)

Diplômes préparés

- Bac général avec les spécialités

suivantes: arts: arts plastiques • histoire-géographie, géopolitique et sciences politiques • humanités, littérature et philosophie • langues, littératures et cultures étrangères et régionales: anglais monde contemporain • mathématiques • numérique et sciences informatiques • physique-chimie • sciences de la vie et de la Terre • sciences économiques et sociales

- Bac STL biochimie, biologie,

biotechnologies

- Bac STMG gestion et finance

- Bac STMG mercatique (marketing)

- Bac STMG ressources humaines et communication

Langues vivantes

- LVA: allemand, anglais

- LVB: allemand, anglais, espagnol, italien

Options disponibles en 2^{de}

- Enseignements généraux: arts: arts

plastiques, musique • éducation physique et sportive • langues et cultures de l'Antiquité: latin • LVC: italien

- Enseignements technologiques: biotechnologies

Sections particulières

- Section européenne: allemand, anglais

- Classe sport-étude: arbitrage sportif, football

- UPE2A: Unité pédagogique pour élèves allophones arrivants

♦ **LYCÉE NOTRE-DAME DE LA PROVIDENCE** - 9 rue Chanoine Bérenger - tél. 02 33 58 02 22 - <https://ndlpavranches.fr/> - internat (filles-garçons)

Diplômes préparés

- Bac général avec les spécialités

suivantes: histoire-géographie, géopolitique et sciences politiques • humanités, littérature et philosophie • langues, littératures et cultures étrangères et régionales: anglais monde contemporain • mathématiques • numérique et sciences informatiques •

physique-chimie • sciences de la vie et de la Terre • sciences économiques et sociales

- Bac STMG gestion et finance

- Bac STMG mercatique (marketing)

- Bac STMG ressources humaines et communication

Langues vivantes

- LVA: anglais

- LVB: allemand, espagnol

Options disponibles en 2^{de}

- Enseignements généraux: éducation physique et sportive • langues et cultures de l'Antiquité: latin

- Enseignements technologiques: management et gestion

Carentan-les-Marais

■ **LYCÉE SIVARD DE BEAULIEU** - 7 bis rue Sivard de Beaulieu - tél. 02 33 71 75 00 - <https://sivard-de-beaulieu.lycee.ac-normandie.fr>

Diplômes préparés

- Bac général avec les spécialités

suivantes: histoire-géographie, géopolitique et sciences politiques • humanités, littérature et philosophie • langues, littératures et cultures étrangères et régionales: anglais monde contemporain • mathématiques • numérique et sciences informatiques •

physique-chimie • sciences de la vie et de la Terre • sciences économiques et sociales

- Bac STMG gestion et finance

- Bac STMG mercatique (marketing)

- Bac STMG ressources humaines et communication

Langues vivantes

- LVA: anglais

- LVB: allemand, espagnol, italien

Options disponibles en 2^{de}

- Enseignements généraux: langues et cultures de l'Antiquité: latin • LVC: italien

Sections particulières

- Section européenne: anglais

Cherbourg-en-Cotentin

■ **LYCÉE ALEXIS DE TOCQUEVILLE** - 34 avenue Henri Poincaré - tél. 02 33 88 35 00 - <http://www.lycee-tocqueville.fr> - internat (filles-garçons)

Diplômes préparés

- Bac général avec les spécialités

suivantes: éducation physique, pratiques

et cultures sportives • histoire-géographie, géopolitique et sciences politiques • langues, littératures et cultures étrangères

et régionales: anglais • mathématiques • numérique et sciences informatiques • physique-chimie • sciences de la vie et de

la Terre • sciences de l'ingénieur • sciences économiques et sociales

- **Bac STI2D énergies et environnement**
- **Bac STI2D innovation technologique et éco-conception**

- **Bac STI2D systèmes d'information et numérique**

- **Bac STL biochimie, biologie, biotechnologies**

- **Bac STL sciences physiques et chimiques en laboratoire**

- **Bac STMG gestion et finance**
- **Bac STMG mercatique (marketing)**
- **Bac STMG ressources humaines et communication**

Langues vivantes

- LVA: anglais
- LVB: allemand, espagnol, italien

Options disponibles en 2^{de}

- **Enseignements généraux**: éducation

physique et sportive • langues et cultures de l'Antiquité: latin

- **Enseignements technologiques**: biotechnologies • création et innovation technologiques • management et gestion • sciences de l'ingénieur • sciences et laboratoire

Sections particulières

- **Section européenne**: anglais
- **Ulis**: Unité localisée pour l'inclusion scolaire

■ **LYCÉE JEAN-FRANÇOIS MILLET** - 1 rue de Bougainville - tél. 02 33 87 69 00 - <http://www.lycee-millet.com/> - internat (filles-garçons)

Diplômes préparés

- **Bac général avec les spécialités**

suivantes: arts: arts plastiques, cinéma-audiovisuel, musique, théâtre • histoire-géographie, géopolitique et sciences politiques • humanités, littérature et philosophie • langues, littératures et cultures étrangères et régionales: anglais monde contemporain • littérature et langue et culture de l'Antiquité • mathématiques •

physique-chimie • sciences de la vie et de la Terre • sciences économiques et sociales

- **Bac ST2S sciences et technologies de la santé et du social**

Langues vivantes

- LVA: anglais
- LVB: allemand, espagnol, italien

Options disponibles en 2^{de}

- **Enseignements généraux**: arts: arts plastiques, cinéma-audiovisuel, musique, théâtre • éducation physique et sportive • langues et cultures de l'Antiquité: grec, latin • LVC: italien

- **Enseignements technologiques**: biotechnologies • santé et social

Sections particulières

- **Section européenne**: anglais

♦ **LYCÉE THOMAS HÉLYE** - 87 rue Emmanuel Liais - tél.02 33 78 14 24 - <http://www.lycee-thomas-helye.fr>

Diplômes préparés

- **Bac général avec les spécialités**

suivantes: histoire-géographie, géopolitique et sciences politiques • humanités, littérature et philosophie • langues, littératures et cultures étrangères et régionales: anglais • mathématiques • numérique et sciences informatiques • physique-chimie •

sciences de la vie et de la Terre • sciences économiques et sociales

- **Bac STMG mercatique (marketing)**
- **Bac STMG ressources humaines et communication**

Langues vivantes

- LVA: anglais

- LVB: allemand, anglais, espagnol

Options disponibles en 2^{de}

- **Enseignements généraux**: éducation physique et sportive • langues et cultures de l'Antiquité: latin • LVC: chinois

- **Enseignements technologiques**: management et gestion

■ **LYCÉE VICTOR GRIGNARD** - 12 rue Guillaume Fouace - tél. 02 33 93 02 11 - <http://www.lycee-grignard.fr> - internat (filles-garçons)

Diplômes préparés

- **Bac général avec les spécialités**

suivantes: histoire-géographie, géopolitique et sciences politiques • humanités, littérature et philosophie • langues, littératures et cultures étrangères et régionales: anglais monde contemporain • mathématiques • numérique et sciences informatiques • physique-chimie • sciences de la vie et de la

Terre • sciences économiques et sociales

- **Bac STMG gestion et finance**
- **Bac STMG mercatique (marketing)**

Langues vivantes

- LVA: anglais
- LVB: allemand, espagnol, italien

Options disponibles en 2^{de}

- **Enseignements généraux**: arts: théâtre

• éducation physique et sportive • langues et cultures de l'Antiquité: grec, latin • LVC: italien, japonais

Sections particulières

- **Section européenne**: anglais
- **Section internationale**: anglais
- **UPE2A**: Unité pédagogique pour élèves allophones arrivants

Coutances

■ **LYCÉE CHARLES-FRANÇOIS LEBRUN** - 2 rue du Lycée - tél. 02 33 45 16 22 - <http://www.lycee-lebrun.fr> - internat (filles-garçons)

Diplômes préparés

- **Bac général avec les spécialités**

suivantes: arts: arts plastiques • histoire-géographie, géopolitique et sciences politiques • humanités, littérature et philosophie • langues, littératures et cultures étrangères et régionales: anglais monde contemporain • mathématiques • numérique et sciences informatiques • physique-chimie • sciences de la vie et de la Terre • sciences économiques et sociales

- **Bac ST2S sciences et technologies de la santé et du social**

- **Bac STMG gestion et finance**
- **Bac STMG mercatique (marketing)**
- **Bac STMG ressources humaines et communication**

Langues vivantes

- LVA: anglais
- LVB: allemand, espagnol

Options disponibles en 2^{de}

- **Enseignements généraux**: arts: arts plastiques, théâtre • langues et cultures de l'Antiquité: latin • LVC: chinois
- **Enseignements technologiques**: sciences et laboratoire

Sections particulières

- **Section européenne**: allemand, anglais

■ établissements publics

♦ établissements privés

Annuaire des voies G&T

♦ **LYCÉE JEAN-PAUL II** - 60 rue d'Ilkley - tél. 02 33 76 56 56 - <https://ecl-jeanpaul2.com/> - internat (filles-garçons)

Diplômes préparés

- **Bac général avec les spécialités suivantes**: éducation physique, pratiques et cultures sportives • histoire-géographie, géopolitique et sciences politiques • humanités, littérature et philosophie • langues, littératures et cultures étrangères et régionales: anglais, espagnol • mathématiques • numérique et sciences

informatiques • physique-chimie • sciences de la vie et de la Terre • sciences économiques et sociales

- **Bac STMG systèmes d'information de gestion**

Langues vivantes

- LVA: anglais
- LVB: allemand, espagnol

Options disponibles en 2^{de}

- **Enseignements généraux**: arts: musique • éducation physique et sportive • langues et cultures de l'Antiquité: latin
- **Enseignements technologiques**: management et gestion

Sections particulières

- **Section européenne**: anglais

■ **CAMPUS MÉTIERS NATURE DE COUTANCES - LYCÉE AGRICOLE** - Rue de Regnéville, La Quibouquière - tél. 02 33 19 41 10 - <http://www.campusagri.fr> - internat (filles-garçons)

Diplômes préparés

- **Bac STAV aménagement**
- **Bac STAV production**

Langues vivantes

- LVA: allemand, anglais, espagnol
- LVB: allemand, anglais, espagnol

Granville

■ **LYCÉE HÔTELIER MAURICE MARLAND** - 159 rue des Lycées - tél. 02 33 50 40 95 - <https://www.lyceehoteliergranville.fr/> - internat (filles-garçons)

Diplômes préparés

- **Bac STHR Sciences et technologies de l'hôtellerie et de la restauration**

Langues vivantes

- LVA: anglais

- LVB: allemand, espagnol

Options disponibles en 2^{de}

- **Enseignements généraux**: éducation physique et sportive

Sections particulières

- **classe de 2^{de} spécifique**: conduisant au bac STHR Sciences et technologies de l'hôtellerie et de la restauration

♦ **LYCÉE INSTITUTION SÉVIGNÉ** - 15 boulevard Girard Desprairies - tél. 02 33 50 03 64 - <http://www.institutionsevigne.org/> - internat (filles-garçons)

Diplômes préparés

- **Bac général avec les spécialités suivantes**: arts: arts plastiques • histoire-géographie, géopolitique et sciences politiques • humanités, littérature et philosophie • langues, littératures et cultures étrangères et régionales: anglais monde contemporain • mathématiques • physique-

chimie • sciences de la vie et de la Terre • sciences économiques et sociales

Langues vivantes

- LVA: anglais
- LVB: allemand, chinois, espagnol, italien

Options disponibles en 2^{de}

- **Enseignements généraux**: arts: arts plastiques • langues et cultures de l'Antiquité: latin • LVC: espagnol, italien
- **Enseignements technologiques**: management et gestion

Sections particulières

- **Section européenne**: espagnol

■ **LYCÉE JULLIOT DE LA MORANDIÈRE** - 12 rue de la Crête - tél. 02 33 90 74 77 - <https://julliot.lycee.ac-normandie.fr> - internat (filles-garçons)

Diplômes préparés

- **Bac général avec les spécialités suivantes**: arts: histoire des arts • histoire-géographie, géopolitique et sciences politiques • humanités, littérature et philosophie • langues, littératures et cultures étrangères et régionales: anglais monde contemporain • mathématiques • numérique et sciences informatiques • physique-chimie • sciences de la vie et de la Terre • sciences de l'ingénieur • sciences économiques et

sociales

- **Bac STI2D énergies et environnement**

- **Bac STI2D systèmes d'information et numérique**

Langues vivantes

- LVA: allemand, anglais, espagnol
- LVB: allemand, anglais, espagnol, italien

Options disponibles en 2^{de}

- **Enseignements généraux**: arts: histoire des arts • éducation physique et sportive

• langues et cultures de l'Antiquité: latin • LVC: chinois, italien

- **Enseignements technologiques**: création et innovation technologiques • sciences de l'ingénieur

Sections particulières

- **Section européenne**: anglais
- **Ulis**: Unité localisée pour l'inclusion scolaire
- **UPE2A**: Unité pédagogique pour élèves allophones arrivants

Les Loges Marchis

■ **AGRI/PÔLE SAINT-HILAIRE DU HARCOUËT** - 400 route de Fougères - tél. 02 33 91 02 20 - <https://agripole-st-hilaire.fr> - internat (filles-garçons)

Diplômes préparés

- **Bac STAV production**

Langues vivantes

- LVA: anglais
- LVB: allemand, espagnol

Options disponibles en 2^{de}

- **Enseignements généraux**: écologie,

agronomie, territoires et développement durable

- **Enseignements technologiques**: hippologie-équitation

Mortain-Bocage

■ **LYCÉE ROBERT DE MORTAIN** - 30 rue de la 30^e Division Américaine - tél. 02 33 59 00 76 - <https://robert-de-mortain.lycee.ac-normandie.fr> - internat (filles-garçons)

Diplômes préparés

- **Bac général avec les spécialités suivantes**: histoire-géographie, géopolitique et sciences politiques • humanités, littérature et philosophie • langues, littératures et cultures étrangères et régionales: anglais • mathématiques • physique-chimie • sciences de la vie et de la Terre • sciences économiques et sociales

- **Bac ST2S sciences et technologies de la santé et du social avec les spécialités suivantes**: arts: arts plastiques

Langues vivantes

- LVA: anglais
- LVB: allemand, espagnol

Options disponibles en 2^{de}

- **Enseignements généraux**: arts: arts plastiques • langues et cultures de l'Antiquité: latin
- **Enseignements technologiques**: biotechnologies • santé et social

Sections particulières

- **Section européenne**: anglais
- **Section sportive**: escalade

Pont-Hébert

■ **LYCÉE AGRICOLE AGROALIMENTAIRE ET LABORATOIRE SAINT-LÔ THÈRE** - 1328 rue des Douves - Le Hommet-d'Arthenay - tél. 02 33 77 80 80 - <http://www.saint-lo-there.fr> - internat (filles-garçons)

Diplômes préparés

- **Bac STAV production**
- **Bac STL biochimie, biologie,**

biotechnologie

Langues vivantes

- LVA: anglais

- LVB: allemand, espagnol

Sections particulières

- **Section européenne**: anglais

Saint-Hilaire-du-Harcouët

■ **LYCÉE CLAUDE LEHEC** - Rue Dauphine - tél. 02 33 79 06 80 - <https://claudef-lehec.lycee.ac-normandie.fr> - internat (filles-garçons)

Diplômes préparés

- **Bac STI2D innovation technologique et éco-conception**

Langues vivantes

- LVA: anglais
- LVB: allemand, espagnol

Options disponibles en 2^{de}

- **Enseignements généraux**: éducation physique et sportive

- **Enseignements technologiques**: sciences de l'ingénieur

Sections particulières

- **Section européenne**: anglais

Saint-Lô

■ **LYCÉE LE VERRIER** - 7 rue le Verrier - tél. 02 33 72 67 00 - <https://le-verrier.lycee.ac-normandie.fr> - internat (filles-garçons)

Diplômes préparés

- **Bac général avec les spécialités suivantes**: arts: arts plastiques • éducation physique, pratiques et cultures sportives • histoire-géographie, géopolitique et sciences politiques • humanités, littérature et philosophie • langues, littératures et cultures étrangères et régionales: anglais, anglais monde contemporain • mathématiques • numérique et sciences informatiques •

■ **LYCÉE POLYVALENT CURIE-COROT** - 377 rue de l'Exode - tél. 02 33 75 67 67 - <https://curie-corot.lycee.ac-normandie.fr> - internat (filles-garçons)

Diplômes préparés

- **Bac général avec les spécialités suivantes**: mathématiques • numérique et sciences informatiques • physique-chimie • sciences de la vie et de la Terre • sciences de l'ingénieur • sciences économiques et sociales
- **Bac STI2D énergies et environnement**
- **Bac STI2D innovation technologique et éco-conception**
- **Bac STL biochimie, biologie, biotechnologies**

physique-chimie • sciences de la vie et de la Terre • sciences économiques et sociales

Langues vivantes

- LVA: allemand, anglais, espagnol
- LVB: allemand, anglais, espagnol

Options disponibles en 2^{de}

- **Enseignements généraux**: arts: arts plastiques, théâtre • éducation physique et

sportive • langues et cultures de l'Antiquité: grec, latin

Enseignements technologiques

hippologie, équitation ou autres pratiques sportives

Sections particulières

- **Section européenne**: anglais, espagnol
- **Section sportive**: équitation

- **Bac STMG gestion et finance**
- **Bac STMG mercatique (marketing)**
- **Bac STMG ressources humaines et communication**

Langues vivantes

- LVA: anglais
- LVB: allemand, espagnol

Options disponibles en 2^{de}

- **Enseignements technologiques**: biotechnologies • création et innovation technologiques • management et gestion

• sciences de l'ingénieur • sciences et laboratoire

Sections particulières

- **Section sportive**: football
- **Section européenne**: anglais
- **Ulis**: Unité localisée pour l'inclusion scolaire
- **UPE2A**: Unité pédagogique pour élèves allophones arrivants

Annuaire des voies G&T

◆ **LYCÉE TECHNOLOGIQUE LE BON SAUVEUR** - 1 rue Élisabeth de Surville - tél. 02 33 72 53 53 - <https://www.ecoles-du-bon-sauveur.fr/> - internat (filles-garçons)

Diplômes préparés

- Bac ST2S sciences et technologies de la santé et du social

Langues vivantes

- LVA: anglais
- LVB: allemand, espagnol

Options disponibles en 2^{de}

- Enseignements technologiques: santé et social

Valognes

■ **LYCÉE HENRI CORNAT** - 36 rue Henri Cornat - tél. 02 33 40 00 42 - <https://www.lycee-valognes.fr/> - internat (filles-garçons)

Diplômes préparés

- Bac général avec les spécialités suivantes: arts: arts plastiques, histoire des arts • histoire-géographie, géopolitique et sciences politiques • humanités, littérature et philosophie • langues, littératures et cultures étrangères et régionales: anglais, espagnol • mathématiques • numérique et sciences informatiques • physique-chimie • sciences de la vie et de la Terre • sciences de l'ingénieur • sciences économiques et

sociales

- Bac STMG gestion et finance
- Bac STMG mercatique (marketing)
- Bac STMG ressources humaines et communication

Langues vivantes

- LVA: anglais
- LVB: allemand, espagnol

Options disponibles en 2^{de}

- Enseignements généraux: arts: arts plastiques, histoire des arts • langues et cultures de l'Antiquité: latin
- Enseignements technologiques: management et gestion • sciences de l'ingénieur • sciences et laboratoire

Sections particulières

- Section européenne: anglais
- Section sportive: football féminin

ORNE

Alençon

■ **LYCÉE ALAIN** - 27 boulevard Mézeray - tél. 02 33 80 38 50 - <https://alain.lycee.ac-normandie.fr/> - internat (filles-garçons)

Diplômes préparés

- Bac général avec les spécialités suivantes: histoire-géographie, géopolitique et sciences politiques • humanités, littérature et philosophie • langues, littératures et cultures étrangères et régionales: anglais, anglais monde contemporain • mathématiques • numérique et sciences informatiques • physique-chimie • sciences de la vie et de la Terre • sciences de l'ingénieur • sciences économiques et sociales

- Bac STI2D architecture et construction
- Bac STI2D énergies et environnement
- Bac STI2D innovation technologique et éco-conception
- Bac STI2D systèmes d'information et numérique
- Bac STL sciences physiques et chimiques en laboratoire

Langues vivantes

- LVA: allemand, anglais
- LVB: allemand, anglais, chinois, espagnol

Options disponibles en 2^{de}

- Enseignements généraux: arts: histoire des arts • éducation physique et sportive • langues et cultures de l'Antiquité: latin • LVC: chinois
- Enseignements technologiques: sciences de l'ingénieur • sciences et laboratoire

Sections particulières

- Section européenne: allemand, anglais, espagnol

■ **LYCÉE POLYVALENT LECLERC - NAVARRE** - Avenue du Général Leclerc - tél. 02 33 80 33 50 - <https://leclerc-navarre.lycee.ac-normandie.fr/> - internat (filles-garçons)

Diplômes préparés

- Bac général avec les spécialités suivantes: arts: arts plastiques, cinéma-audiovisuel, musique, théâtre • éducation physique, pratiques et cultures sportives • histoire-géographie, géopolitique et sciences politiques • humanités, littérature et philosophie • langues, littératures et cultures étrangères et régionales: anglais, espagnol • mathématiques • physique-chimie • sciences de la vie et de la Terre • sciences économiques et sociales

- Bac ST2S sciences et technologies de la santé et du social
- Bac STMG gestion et finance
- Bac STMG mercatique (marketing)
- Bac STMG ressources humaines et communication

Langues vivantes

- LVA: anglais
- LVB: allemand, espagnol

Options disponibles en 2^{de}

- Enseignements généraux: arts: arts plastiques, cinéma-audiovisuel, musique,

théâtre • éducation physique et sportive • langues et cultures de l'Antiquité: latin
- Enseignements technologiques: management et gestion • santé et social • sciences et laboratoire

Sections particulières

- Section européenne: anglais
- Section sportive: football féminin
- Ulis: Unité localisée pour l'inclusion scolaire

■ établissements publics

◆ établissements privés

♦ **LYCÉE SAINT-FRANÇOIS DE SALES** - 100 rue Labillardière - tél. 02 33 82 43 00 - <http://www.sfsales.fr/> - internat (filles-garçons)

Diplômes préparés

- **Bac général avec les spécialités**

suivantes: histoire-géographie, géopolitique et sciences politiques • humanités, littérature et philosophie • langues, littératures et cultures étrangères et régionales: anglais • mathématiques • physique-chimie • sciences de la vie et de la Terre • sciences économiques et sociales

- **Bac STMG gestion et finance**

- **Bac STMG mercatique (marketing)**

Langues vivantes

- LVA: anglais

- LVB: allemand, espagnol

Options disponibles en 2^{de}

- **Enseignements généraux**: arts: théâtre

• éducation physique et sportive • langues et cultures de l'Antiquité: latin • LVC: chinois

- **Enseignements technologiques**: management et gestion

Sections particulières

- **Section européenne**: anglais

- **Section sportive**: football

Argentan

♦ **LYCÉE JEANNE D'ARC** - 10 rue du Collège - tél. 02 33 12 26 30 - <http://jand-argentan.fr/> - internat (filles-garçons)

Diplômes préparés

- **Bac général avec les spécialités**

suivantes: histoire-géographie, géopolitique et sciences politiques • humanités, littérature et philosophie • langues, littératures et cultures étrangères et régionales: anglais

• mathématiques • physique-chimie • sciences de la vie et de la Terre • sciences économiques et sociales

Langues vivantes

- LVA: anglais

- LVB: allemand, espagnol

Options disponibles en 2^{de}

- **Enseignements généraux**: éducation physique et sportive

Sections particulières

- **Section européenne**: anglais

■ **LYCÉE POLYVALENT MÉZERAY GABRIEL** - 6 place Robert Dugué - tél. 02 33 67 88 88 - <https://mezeray-gabriel.lycee.ac-normandie.fr> - internat (filles-garçons)

Diplômes préparés

- **Bac général avec les spécialités**

suivantes: histoire-géographie, géopolitique et sciences politiques • humanités, littérature et philosophie • langues, littératures et cultures étrangères et régionales: anglais • mathématiques • numérique et sciences informatiques • physique-chimie • sciences de la vie et de la Terre • sciences économiques et sociales

- **Bac ST2A sciences et technologies du**

design et des arts appliqués

- **Bac STMG gestion et finance**

- **Bac STMG ressources humaines et communication**

Langues vivantes

- LVA: anglais

- LVB: allemand, espagnol, italien

Options disponibles en 2^{de}

- **Enseignements généraux**: arts: théâtre

• éducation physique et sportive • langues et cultures de l'Antiquité: latin • LVC: italien

- **Enseignements technologiques**: création et culture-design

Sections particulières

- **Section européenne**: allemand, espagnol

- **Ulis**: Unité localisée pour l'inclusion scolaire

- **UPE2A**: Unité pédagogique pour élèves allophones arrivants

Domfront-en-Poiraie

■ **LYCÉE AUGUSTE CHEVALIER** - 7 place Burgwedel - tél. 02 33 38 51 19 - <https://chevalier.lycee.ac-normandie.fr> - internat (filles-garçons)

Diplômes préparés

- **Bac général avec les spécialités**

suivantes: histoire-géographie, géopolitique et sciences politiques • humanités, littérature et philosophie • langues, littératures et cultures étrangères et régionales: anglais • mathématiques • physique-chimie • sciences de la vie et de la Terre • sciences économiques et sociales

économiques et sociales

- **Bac ST2S sciences et technologies de la santé et du social**

Langues vivantes

- LVA: anglais

- LVB: allemand, espagnol

Options disponibles en 2^{de}

- **Enseignements généraux**: arts: histoire des arts • langues et cultures de l'Antiquité: latin

- **Enseignements technologiques**: biotechnologies • santé et social

Sections particulières

- **Section européenne**: anglais

Flers

■ **LYCÉE JEAN GUÉHENNO** - 16 rue Pierre Huet - tél. 02 33 65 80 40 - <https://guehenno-flers.lycee.ac-normandie.fr/> - internat (filles-garçons)

Diplômes préparés

- **Bac général avec les spécialités**

suivantes: histoire-géographie, géopolitique et sciences politiques • humanités, littérature et philosophie • langues, littératures et cultures étrangères et régionales: anglais, espagnol • mathématiques • numérique et sciences informatiques • physique-chimie • sciences de la vie et de la Terre • sciences économiques et sociales

- **Bac STI2D innovation technologique et éco-conception**

- **Bac STMG mercatique (marketing)**

- **Bac STMG ressources humaines et communication**

Langues vivantes

- LVA: anglais

- LVB: allemand, espagnol, italien

Options disponibles en 2^{de}

- **Enseignements généraux**: arts: musique • éducation physique et sportive • langues et cultures de l'Antiquité: grec, latin

- **Enseignements technologiques**: création et innovation technologiques • management et gestion • sciences et laboratoire

Sections particulières

- **Section européenne**: anglais

- **Section sportive**: football

Annuaire des voies G&T

♦ **LYCÉE SAINT-THOMAS D'AQUIN** - 1 place Claudius Duperron - tél. 02 33 65 08 25 - <https://saintthomasdaquin.org/> - internat (filles-garçons)

Diplômes préparés

- **Bac général avec les spécialités suivantes:** histoire-géographie, géopolitique et sciences politiques • humanités, littérature et philosophie • langues, littératures et cultures étrangères et régionales: anglais, anglais monde contemporain • mathématiques • numérique et sciences informatiques • physique-chimie • sciences de la vie et de la Terre • sciences de l'ingénieur • sciences économiques et sociales

- **Bac ST2S sciences et technologies de la santé et du social**

- **Bac STMG gestion et finance**

- **Bac STMG mercatique (marketing)**

- **Bac STMG ressources humaines et communication**

Langues vivantes

- LVA: anglais

- LVB: allemand, espagnol

Options disponibles en 2^{de}

- **Enseignements généraux:** arts: arts plastiques • langues et cultures de l'Antiquité: latin • LVC: espagnol

- **Enseignements technologiques:** management et gestion • santé et social • sciences de l'ingénieur

Sections particulières

- **Section européenne:** anglais

- **Classe sport-étude:** multisports

- **Ulis:** Unité localisée pour l'inclusion scolaire

La Ferté-Macé

■ **LYCÉE DES ANDAINES** - 3 place du Général de Gaulle - tél. 02 33 14 00 50 - <http://lyceedesandaines.fr> - internat (filles-garçons)

Diplômes préparés

- **Bac général avec les spécialités suivantes:** histoire-géographie, géopolitique et sciences politiques • humanités, littérature et philosophie • langues, littératures et cultures étrangères et régionales: anglais • mathématiques • physique-chimie • sciences de la vie et de la Terre • sciences économiques et sociales

économiques et sociales

- **Bac STMG gestion et finance**

- **Bac STMG mercatique (marketing)**

Langues vivantes

- LVA: anglais

- LVB: allemand, espagnol

Options disponibles en 2^{de}

- **Enseignements généraux:** éducation physique et sportive • langues et cultures de l'Antiquité: latin

- **Enseignements technologiques:** management et gestion

Sections particulières

- **Section européenne:** anglais

L'Aigle

■ **LYCÉE POLYVALENT NAPOLEON** - 15 rue des Sports - tél. 02 33 84 26 60 - <https://napoleon.lycee.ac-normandie.fr> - internat (filles-garçons)

Diplômes préparés

- **Bac général avec les spécialités suivantes:** arts: arts plastiques • histoire-géographie, géopolitique et sciences politiques • humanités, littérature et philosophie • langues, littératures et cultures étrangères et régionales: anglais monde contemporain • mathématiques • numérique et sciences informatiques • physique-chimie • sciences de la vie et de la Terre • sciences économiques et sociales

économiques et sociales

- **Bac ST2S sciences et technologies de la santé et du social**

- **Bac STI2D innovation technologique et éco-conception**

- **Bac STMG gestion et finance**

- **Bac STMG mercatique (marketing)**

Langues vivantes

- LVA: anglais

- LVB: allemand, espagnol

Options disponibles en 2^{de}

- **Enseignements généraux:** arts: arts plastiques • éducation physique et sportive • langues et cultures de l'Antiquité: latin

- **Enseignements technologiques:** santé et social • sciences de l'ingénieur

Sections particulières

- **Section européenne:** anglais

Mortagne-au-Perche

♦ **LYCÉE BIGNON** - 3 rue de la Comédie - tél. 02 33 85 15 50 - <http://www.collegelyceebignon.com/> - internat (filles-garçons)

Diplômes préparés

- **Bac général avec les spécialités suivantes:** histoire-géographie, géopolitique et sciences politiques • humanités, littérature et philosophie • mathématiques • physique-chimie • sciences de la vie et de la Terre • sciences économiques et sociales

chimie • sciences de la vie et de la Terre • sciences économiques et sociales

Langues vivantes

- LVA: anglais

- LVB: allemand, espagnol

Options disponibles en 2^{de}

- **Enseignements généraux:** arts: arts plastiques, théâtre • éducation physique et sportive • langues et cultures de l'Antiquité: latin

■ **LYCÉE JEAN MONNET** - 2 rue Jean Monnet - tél. 02 33 85 18 50 - <https://jean-monnet.lycee.ac-normandie.fr> - internat (filles-garçons)

Diplômes préparés

- **Bac général avec les spécialités suivantes:** arts: arts plastiques • histoire-géographie, géopolitique et sciences politiques • humanités, littérature et philosophie • langues, littératures et cultures étrangères et régionales: anglais • mathématiques • physique-chimie • sciences de la vie et de la Terre • sciences économiques et sociales

cultures étrangères et régionales: anglais • mathématiques • physique-chimie • sciences de la vie et de la Terre • sciences économiques et sociales

- **Bac STMG gestion et finance**

- **Bac STMG mercatique (marketing)**

Langues vivantes

- LVA: anglais

- LVB: allemand, espagnol

Options disponibles en 2^{de}

- **Enseignements généraux:** arts: arts plastiques • langues et cultures de

l'Antiquité: latin
- **Enseignements technologiques:**
management et gestion

Sections particulières
- **Section européenne:** anglais

- **Ulis:** Unité localisée pour l'inclusion scolaire

Sées

■ **LYCÉE AGRICOLE PUBLIC DE SÉES** - Rue du 11 Novembre 1918 - tél. 02 33 81 74 00 - <http://www.campusterreetavenir.fr> - internat (filles-garçons)

Diplômes préparés

- **Bac général avec les spécialités suivantes:** biologie-écologie • mathématiques • physique-chimie
- **Bac STAV aménagement**
- **Bac STAV production**

Langues vivantes

- LVA: allemand, anglais, espagnol, italien
- LVB: allemand, anglais, espagnol, italien

Options disponibles en 2^{de}

- **Enseignements technologiques:** écologie,

agronomie, territoire et développement durable • hippologie-équitation • sport santé bien-être

Sections particulières

- **Section sportive:** équitation

♦ **LYCÉE INSTITUT CROIX-DES-VENTS** - 55 rue d'Argentré - tél. 02 33 28 43 80 - <http://www.croixdesvents.com> - internat (garçons)

Diplômes préparés

- **Bac général avec les spécialités suivantes:** histoire-géographie, géopolitique et sciences politiques • humanités, littérature et philosophie • langues, littératures et cultures étrangères et régionales: anglais • littérature, langues et

cultures de l'Antiquité • mathématiques • physique-chimie • sciences économiques et sociales

Langues vivantes

- LVA: anglais
- LVB: allemand, espagnol

Options disponibles en 2^{de}

- **Enseignements généraux:** langues et cultures de l'Antiquité: latin
- **Enseignements technologiques:** management et gestion

♦ **LYCÉE MARIE IMMACULÉE** - 6 rue Charles Forget - tél. 02 33 27 81 41 - <https://institution-marie-immaculee.fr/>

Diplômes préparés

- **Bac général avec les spécialités suivantes:** histoire-géographie, géopolitique et sciences politiques • langues, littératures et cultures étrangères et régionales: anglais

• mathématiques • physique-chimie • sciences de la vie et de la Terre • sciences économiques et sociales

Langues vivantes

- LVA: anglais, espagnol

- LVB: allemand, anglais, espagnol

Options disponibles en 2^{de}

- **Enseignements généraux:** langues et cultures de l'Antiquité: latin

SEINE-MARITIME

Barentin

■ **LYCÉE THOMAS CORNEILLE** - 97 avenue André Maurois - tél. 02 32 94 96 36 - <https://thomas-corneille.lycee.ac-normandie.fr>

Diplômes préparés

- **Bac général avec les spécialités suivantes:** arts: arts plastiques • histoire-géographie, géopolitique et sciences politiques • humanités, littérature et philosophie • langues, littératures et cultures étrangères et régionales: anglais • mathématiques • physique-chimie • sciences de la vie et de la Terre • sciences

de l'ingénieur • sciences économiques et sociales

- **Bac STI2D innovation technologique et éco-conception**

- **Bac STI2D systèmes d'information et numérique**

- **Bac STMG gestion et finance**

- **Bac STMG mercatique (marketing)**

Langues vivantes

- LVA: allemand, anglais, espagnol
- LVB: allemand, anglais, espagnol

Options disponibles en 2^{de}

- **Enseignements généraux:** arts: arts plastiques, cinéma-audiovisuel • langues et cultures de l'Antiquité: grec, latin

Sections particulières

- **Section européenne:** anglais

Bois-Guillaume

♦ **LYCÉE GÉNÉRAL PRIVÉ REY** - 4342 route de Neufchâtel - tél. 02 35 71 40 63 - <http://www.institutionrey.com>

Diplômes préparés

- **Bac général avec les spécialités suivantes:** histoire-géographie, géopolitique et sciences politiques • humanités, littérature et philosophie • langues, littératures et cultures étrangères et régionales: anglais • mathématiques • numérique et sciences informatiques • physique-chimie •

sciences de la vie et de la Terre • sciences économiques et sociales

Langues vivantes

- LVA: anglais
- LVB: allemand, chinois, espagnol, italien

Options disponibles en 2^{de}

- **Enseignements généraux:** langues et cultures de l'Antiquité: grec, latin • LVC: chinois, espagnol, italien

Annuaire des voies G&T

Bolbec

■ **LYCÉE PIERRE DE COUBERTIN** - 130 bis rue Georges Clemenceau - tél. 02 35 31 02 79 - <https://coubertin.lycee.ac-normandie.fr/> - internat (garçons)

Diplômes préparés

- **Bac général avec les spécialités suivantes:** mathématiques • physique-chimie • sciences de la vie et de la Terre • sciences de l'ingénieur
- **Bac STI2D énergies et environnement**
- **Bac STI2D innovation technologique et éco-conception**

- **Bac STI2D systèmes d'information et numérique**

Langues vivantes

- LVA: anglais
- LVB: allemand, espagnol

Options disponibles en 2^{de}

- **Enseignements généraux:** éducation physique et sportive
- **Enseignements technologiques:** création et innovation technologiques • sciences et laboratoire

Sections particulières

- **Section européenne:** anglais

Brémontier-Merval

■ **LYCÉE DU PAYS DE BRAY** - 71 route d'Argueil - tél. 02 32 89 96 60 - www.lyceedupaysdebray.fr - internat (filles-garçons)

Diplômes préparés

- **Bac STAV production**

Langues vivantes

- LVA: anglais

- LVB: anglais, espagnol

Options disponibles en 2^{de}

- **Enseignements généraux:** écologie, agronomie, territoires et développement

durable • éducation physique et sportive

- **Enseignements technologiques:** hippologie-équitation

Canteleu

■ **LYCÉE GEORGES BAPTISTE** - 41 route de Duclair - tél. 02 32 12 55 00 - <https://georgesbaptiste.fr/> - internat (filles-garçons)

Diplômes préparés

- **Bac STHR Sciences et technologies de l'hôtellerie et de la restauration**

Langues vivantes

- LVA: anglais
- LVB: allemand, espagnol

Sections particulières

- **classe de 2^{de} spécifique:** conduisant

au bac STHR Sciences et technologies de l'hôtellerie et de la restauration

- **Section européenne:** anglais

- **Ulis:** Unité localisée pour l'inclusion scolaire

Déville-lès-Rouen

■ **LYCÉE DE LA VALLÉE DU CAILLY** - 44 rue du Petit-Aulnay - tél. 02 32 82 52 00 - <https://cailly.lycee.ac-normandie.fr/>

Diplômes préparés

- **Bac général avec les spécialités suivantes:** histoire-géographie, géopolitique et sciences politiques • humanités, littérature et philosophie • langues, littératures et cultures étrangères et régionales: anglais, anglais monde contemporain, espagnol • mathématiques • physique-chimie • sciences de la vie et de la Terre • sciences économiques et sociales

sciences de la vie et de la Terre • sciences économiques et sociales

- **Bac STMG mercatique (marketing)**

- **Bac STMG ressources humaines et communication**

Langues vivantes

- LVA: anglais, espagnol, italien

- LVB: allemand, anglais, espagnol, italien

Options disponibles en 2^{de}

- **Enseignements généraux:** arts: danse • éducation physique et sportive • langues et cultures de l'Antiquité: grec

Sections particulières

- **Section européenne:** anglais

Dieppe

■ **LYCÉE JEHAN ANGO** - 25 rue Roger Lecoffre - tél. 02 32 14 01 20 - <https://ango.lycee.ac-normandie.fr> - internat (filles-garçons)

Diplômes préparés

- **Bac général avec les spécialités suivantes:** arts: cinéma-audiovisuel • histoire-géographie, géopolitique et sciences politiques • humanités, littérature et philosophie • langues, littératures et cultures étrangères et régionales: anglais, anglais monde contemporain, espagnol • mathématiques • physique-chimie • sciences de la vie et de la Terre • sciences économiques et sociales

sciences de la vie et de la Terre • sciences économiques et sociales

- **Bac STMG gestion et finance**

- **Bac STMG mercatique (marketing)**

- **Bac STMG ressources humaines et communication**

Langues vivantes

- LVA: allemand, anglais, espagnol, italien
- LVB: allemand, anglais, espagnol, italien

Options disponibles en 2^{de}

- **Enseignements généraux:** arts: arts plastiques, cinéma-audiovisuel, théâtre • langues et cultures de l'Antiquité: latin

Sections particulières

- **Section européenne:** allemand, anglais, espagnol, italien
- **Section sportive:** danse sportive

■ **LYCÉE PABLO NERUDA** - Chemin des Bruyères - tél. 02 35 06 55 00 - <https://www.lycee-pablo-neruda-dieppe.fr/> - internat (filles-garçons)

Diplômes préparés

- **Bac général avec les spécialités**

suites: mathématiques • numérique et sciences informatiques • physique-chimie • sciences de la vie et de la Terre • sciences de l'ingénieur

sciences de la vie et de la Terre • sciences de l'ingénieur

- Bac STI2D architecture et construction
- Bac STI2D énergies et environnement
- Bac STI2D innovation technologique et éco-conception
- Bac STI2D systèmes d'information et numérique

Langues vivantes

- LVA: anglais
- LVB: allemand, espagnol, italien

Options disponibles en 2^{de}

- Enseignements généraux: arts: musique

- Enseignements technologiques: création et innovation technologiques • sciences de l'ingénieur

Sections particulières

- Section européenne: anglais

■ LYCÉE POLYVALENT DU GOLF - 43 chemin du Golf - tél. 02 35 06 93 40 - <https://golf.lycee.ac-normandie.fr/> - internat (filles-garçons)

Diplômes préparés

- Bac ST2S sciences et technologies de la santé et du social
- Bac STL biochimie, biologie,

biotechnologies

Langues vivantes

- LVA: anglais
- LVB: allemand, espagnol, italien

Options disponibles en 2^{de}

- Enseignements technologiques: santé et social • sciences et laboratoire

◆ LYCÉE PRIVÉ LA PROVIDENCE - Chemin des vertus - tél. 02 32 14 61 46 - <http://www.providence-dieppe.fr/>

Diplômes préparés

- Bac général avec les spécialités suivantes: histoire-géographie, géopolitique et sciences politiques • humanités, littérature et philosophie • langues, littératures et cultures étrangères et régionales: anglais

- monde contemporain • mathématiques • physique-chimie • sciences de la vie et de la Terre • sciences économiques et sociales

Langues vivantes

- LVA: allemand, anglais, espagnol

- LVB: allemand, anglais, espagnol

Options disponibles en 2^{de}

- Enseignements généraux: langues et cultures de l'Antiquité: latin • LVC: allemand, espagnol

Elbeuf

■ LYCÉE ANDRÉ MAUROIS - 1 rue de Lorraine - tél. 02 32 96 94 40 - <https://maurois-elbeuf.lycee.ac-normandie.fr>

Diplômes préparés

- Bac général avec les spécialités suivantes: arts: arts plastiques, musique • histoire-géographie, géopolitique et sciences politiques • humanités, littérature et philosophie • langues, littératures et cultures étrangères et régionales: anglais • mathématiques • numérique et sciences informatiques • physique-chimie • sciences de la vie et de la Terre • sciences

- économiques et sociales

- Bac ST2S sciences et technologies de la santé et du social
- Bac STMG gestion et finance
- Bac STMG mercatique (marketing)
- Bac STMG ressources humaines et communication

Langues vivantes

- LVA: anglais

- LVB: allemand, espagnol, italien

Options disponibles en 2^{de}

- Enseignements généraux: arts: arts plastiques, musique • éducation physique et sportive • LVC: italien
- Enseignements technologiques: management et gestion

Sections particulières

- Section européenne: anglais

■ LYCÉE DES MÉTIERS FERDINAND BUISSON - 6 rue Auguste Houzeau - tél. 02 32 96 48 00 - <https://buisson.lycee.ac-normandie.fr> - internat (filles-garçons)

Diplômes préparés

- Bac général avec les spécialités suivantes: histoire-géographie, géopolitique et sciences politiques • langues, littératures et cultures étrangères et régionales: anglais • mathématiques • physique-chimie • sciences de la vie et de la Terre • sciences de l'ingénieur • sciences économiques et sociales
- Bac STI2D architecture et construction
- Bac STI2D énergies et environnement
- Bac STI2D innovation technologique et

éco-conception

- Bac STI2D systèmes d'information et numérique
- Bac STL sciences physiques et chimiques en laboratoire

Langues vivantes

- LVA: anglais
- LVB: allemand, espagnol, italien

Options disponibles en 2^{de}

- Enseignements généraux: langues et

- cultures de l'Antiquité: latin

- Enseignements technologiques: biotechnologies • sciences de l'ingénieur • sciences et laboratoire

Sections particulières

- Section européenne: anglais
- Section sportive: basket, gymnastique
- Uliis: Unité localisée pour l'inclusion scolaire
- UPE2A: Unité pédagogique pour élèves allophones arrivants

◆ LYCÉE PRIVÉ FÉNELON - 2 rue d'Alsace - tél. 02 32 96 98 32 - <https://institution-fenelon-elbeuf.org/>

Diplômes préparés

- Bac général avec les spécialités suivantes: histoire-géographie, géopolitique et sciences politiques • humanités, littérature et philosophie • langues, littératures et cultures étrangères et régionales: anglais, espagnol • mathématiques • physique-

- chimie • sciences de la vie et de la Terre • sciences économiques et sociales

- Bac STMG gestion et finance

Langues vivantes

- LVA: allemand, anglais, espagnol
- LVB: allemand, anglais, espagnol

Options disponibles en 2^{de}

- Enseignements généraux: arts: arts plastiques • éducation physique et sportive

■ établissements publics

◆ établissements privés

Eu

■ **LYCÉE ANGUIER** - Place Gaston Leroux - tél. 02 35 06 69 60 - <http://lycee-anguier.fr> - internat (filles-garçons)

Diplômes préparés

- **Bac général avec les spécialités suivantes**: arts: arts plastiques • éducation physique, pratiques et cultures sportives • histoire-géographie, géopolitique et sciences politiques • humanités, littérature et philosophie • langues, littératures et cultures étrangères et régionales: anglais, espagnol • mathématiques • numérique et sciences informatiques • physique-chimie • sciences de la vie et de la Terre • sciences de l'ingénieur • sciences économiques et

sociales
- **Bac STI2D innovation technologique et éco-conception**
- **Bac STI2D systèmes d'information et numérique**
- **Bac STMG mercatique (marketing)**
- **Bac STMG ressources humaines et communication**

Langues vivantes

- LVA: anglais, espagnol
- LVB: allemand, anglais, espagnol, russe

Options disponibles en 2^{de}

- **Enseignements généraux**: arts: arts plastiques, théâtre • langues et cultures de l'Antiquité: latin • LVC: russe
- **Enseignements technologiques**: création et innovation technologiques • management et gestion • sciences de l'ingénieur

Sections particulières

- **Section européenne**: anglais, espagnol
- **Section sportive**: handball

Fécamp

■ **LYCÉE GUY DE MAUPASSANT** - 1575 boulevard Nelson Mandela - tél. 02 35 10 24 24 - <https://maupassant.lycee.ac-normandie.fr> - internat (filles-garçons)

Diplômes préparés

- **Bac général avec les spécialités suivantes**: arts: histoire des arts • éducation physique, pratiques et cultures sportives • histoire-géographie, géopolitique et sciences politiques • humanités, littérature et philosophie • langues, littératures et cultures étrangères et régionales: anglais, anglais monde contemporain • mathématiques • numérique et sciences informatiques • physique-chimie • sciences de la vie et de la Terre • sciences de

l'ingénieur • sciences économiques et sociales
- **Bac ST2S sciences et technologies de la santé et du social**
- **Bac STI2D énergies et environnement**
- **Bac STI2D innovation technologique et éco-conception**
- **Bac STI2D systèmes d'information et numérique**
- **Bac STMG mercatique (marketing)**
- **Bac STMG ressources humaines et communication**

Langues vivantes

- LVA: anglais
- LVB: allemand, espagnol

Options disponibles en 2^{de}

- **Enseignements généraux**: arts: arts plastiques • éducation physique et sportive
- **Enseignements technologiques**: sciences de l'ingénieur

Sections particulières

- **Section européenne**: anglais

♦ **LYCÉE PRIVÉ LA PROVIDENCE** - 35 rue Queue de Renard - tél. 02 35 10 42 25 - <http://www.laprovidencefecamp.org>

Diplômes préparés

- **Bac général avec les spécialités suivantes**: histoire-géographie, géopolitique et sciences politiques • humanités, littérature et philosophie • langues, littératures et cultures étrangères et régionales: anglais

• mathématiques • physique-chimie • sciences de la vie et de la Terre • sciences économiques et sociales

Langues vivantes

- LVA: anglais

- LVB: allemand, espagnol

Options disponibles en 2^{de}

- **Enseignements généraux**: arts: arts plastiques • langues et cultures de l'Antiquité: latin

Forges-les-Eaux

■ **LYCÉE DELAMARE-DEBOUTTEVILLE** - 5 rue André Bertrand - tél. 02 35 90 54 36 - <https://delamare.lycee.ac-normandie.fr/> - internat (filles-garçons)

Diplômes préparés

- **Bac général avec les spécialités suivantes**: histoire-géographie, géopolitique et sciences politiques • humanités, littérature et philosophie • langues, littératures et cultures étrangères et régionales: anglais • mathématiques • numérique et sciences informatiques • physique-chimie • sciences de la vie et de la Terre • sciences économiques et sociales
- **Bac STI2D énergies et environnement**

- **Bac STI2D innovation technologique et éco-conception**
- **Bac STI2D systèmes d'information et numérique**
- **Bac STMG mercatique (marketing)**
- **Bac STMG ressources humaines et communication**

Langues vivantes

- LVA: allemand, anglais, espagnol
- LVB: allemand, anglais, espagnol

Options disponibles en 2^{de}

- **Enseignements généraux**: arts: arts plastiques, musique • LVC: russe
- **Enseignements technologiques**: management et gestion • sciences de l'ingénieur

Sections particulières

- **Section européenne**: anglais
- **Ulis**: Unité localisée pour l'inclusion scolaire

Franqueville-Saint-Pierre

■ **LYCÉE GALILÉE** - 461 route de Belbeuf - tél. 02 35 79 40 40 - <https://galilee.lycee.ac-normandie.fr/> - internat (filles-garçons)

Diplômes préparés

- **Bac général avec les spécialités suivantes**: histoire-géographie, géopolitique

et sciences politiques • humanités, littérature et philosophie • langues, littératures et

et sciences politiques • humanités, littérature et philosophie • langues, littératures et

cultures étrangères et régionales: anglais, espagnol • mathématiques • physique-chimie • sciences de la vie et de la Terre • sciences de l'ingénieur • sciences économiques et sociales

- **Bac STL biochimie, biologie, biotechnologies**
- **Bac STL sciences physiques et chimiques en laboratoire**

- **Bac STMG gestion et finance**
- **Bac STMG ressources humaines et communication**

Langues vivantes

- LVA: anglais
- LVB: allemand, espagnol

Options disponibles en 2^{de}

- **Enseignements généraux:** éducation

physique et sportive • langues et cultures de l'Antiquité: grec, latin • LVC: chinois, italien
- **Enseignements technologiques:** biotechnologies • management et gestion • sciences de l'ingénieur • sciences et laboratoire

Sections particulières

- **Section européenne:** anglais

Le Grand-Quevilly

■ **LYCÉE VAL DE SEINE** - 11 avenue Georges Braque - tél. 02 35 18 29 69 - <http://www.lyceevaldeseine.fr> - internat (filles)

Diplômes préparés

- **Bac général avec les spécialités suivantes:** arts: arts plastiques • éducation physique, pratiques et cultures sportives • histoire-géographie, géopolitique et sciences politiques • humanités, littérature et philosophie • langues, littératures et cultures étrangères et régionales: anglais, espagnol • mathématiques • numérique et sciences informatiques • physique-chimie • sciences de la vie et de la Terre • sciences de l'ingénieur • sciences économiques et sociales

- **Bac ST2S sciences et technologies de la santé et du social**
- **Bac STL biochimie, biologie, biotechnologies**
- **Bac STMG mercatique (marketing)**
- **Bac STMG ressources humaines et communication**

Langues vivantes

- LVA: anglais, espagnol
- LVB: allemand, anglais, espagnol, italien

Options disponibles en 2^{de}

- **Enseignements généraux:** arts: arts plastiques, théâtre • langues et cultures de l'Antiquité: grec, latin • LVC: chinois, italien

- **Enseignements technologiques:** management et gestion • santé et social • sciences et laboratoire

Sections particulières

- **BFI:** espagnol
- **Section européenne:** allemand, anglais
- **Section bi-nationale:** espagnol
- **Section internationale:** espagnol
- **Section sportive:** gymnastique, handball féminin
- **Classe sport-étude:** athlétisme, baseball, basket-ball, handball, judo, natation et activités sportives aquatiques, tennis, tennis de table

Le Havre

■ **LYCÉE CLAUDE MONET** - 267 rue Félix Faure - tél. 02 35 54 61 81 - <http://lyceeclaudemonetlh.fr/> - internat (filles)

Diplômes préparés

- **Bac général avec les spécialités suivantes:** arts: arts plastiques, histoire des arts • histoire-géographie, géopolitique et sciences politiques • humanités, littérature et philosophie • langues, littératures et cultures étrangères et régionales: anglais, espagnol • mathématiques • numérique et sciences informatiques • physique-chimie • sciences de la vie et de la Terre • sciences économiques et sociales

- **Bac ST2S sciences et technologies de la santé et du social**
- **Bac STMG gestion et finance**
- **Bac STMG mercatique (marketing)**
- **Bac STMG ressources humaines et communication**

Langues vivantes

- LVA: anglais
- LVB: allemand, arabe, chinois, espagnol, italien

Options disponibles en 2^{de}

- **Enseignements généraux:** arts: arts plastiques, histoire des arts • langues et cultures de l'Antiquité: grec, latin • LVC: arabe, chinois, italien
- **Enseignements technologiques:** management et gestion • santé et social

Sections particulières

- **Section européenne:** allemand, anglais, espagnol

■ **LYCÉE FRANÇOIS 1^{ER}** - 2 rue Jean-Paul Sartre - tél. 02 35 19 20 00 - <https://francois1er-lehavre.lycee.ac-normandie.fr/>

Diplômes préparés

- **Bac général avec les spécialités suivantes:** arts: arts plastiques, danse, théâtre • histoire-géographie, géopolitique et sciences politiques • humanités, littérature et philosophie • langues, littératures et cultures étrangères et régionales: anglais, anglais monde contemporain

• mathématiques • physique-chimie • sciences de la vie et de la Terre • sciences de l'ingénieur • sciences économiques et sociales

Langues vivantes

- LVA: anglais
- LVB: allemand, espagnol, russe

Options disponibles en 2^{de}

- **Enseignements généraux:** arts: arts plastiques, danse • langues et cultures de l'Antiquité: grec, latin • LVC: russe

Sections particulières

- **Section européenne:** allemand, anglais

■ **LYCÉE FRANÇOISE DE GRÂCE** - 16 rue de la Vallée - tél. 02 35 24 63 40 - <https://francoise-de-grace.lycee.ac-normandie.fr/>

Diplômes préparés

- **Bac ST2S sciences et technologies de la santé et du social**
- **Bac STL biochimie, biologie, biotechnologies**

Langues vivantes

- LVA: anglais
- LVB: allemand, espagnol

Options disponibles en 2^{de}

- **Enseignements technologiques:** biotechnologies • santé et social

Sections particulières

- **Section européenne:** anglais
- **Ulis:** Unité localisée pour l'inclusion scolaire
- **UPE2A:** Unité pédagogique pour élèves allophones arrivants

Annuaire des voies G&T

■ **LYCÉE GÉNÉRAL ET TECHNOLOGIQUE JULES SIEGFRIED** - 1 rue Dumé d'Aplemont - tél. 02 35 41 31 32 - <https://siegfried.lycee.ac-normandie.fr>

Diplômes préparés

- **Bac général avec les spécialités suivantes:** mathématiques • physique-chimie • sciences de la vie et de la Terre • sciences de l'ingénieur • sciences économiques et sociales
- **Bac STI2D énergies et environnement**

- **Bac STI2D innovation technologique et éco-conception**
- **Bac STI2D systèmes d'information et numérique**

Langues vivantes

- LVA: anglais

- LVB: allemand, espagnol

Options disponibles en 2^{de}

- **Enseignements généraux:** éducation physique et sportive
- **Enseignements technologiques:** sciences de l'ingénieur

■ **LYCÉE JULES LE CESNE** - 33 rue de Fleurus - tél. 02 35 22 41 31 - <https://www.lyceejuleslecesne.fr/> - internat (filles-garçons)

Diplômes préparés

- **Bac STHR Sciences et technologies de l'hôtellerie et de la restauration**

Langues vivantes

- LVA: anglais

- LVB: allemand, espagnol

Sections particulières

- **classe de 2^{de} spécifique:** conduisant au bac STHR Sciences et technologies de l'hôtellerie et de la restauration

- **Section européenne:** anglais
- **Ulis:** Unité localisée pour l'inclusion scolaire
- **UPE2A:** Unité pédagogique pour élèves allophones arrivants

■ **LYCÉE PORTE OCÉANE** - 44 rue Émile Zola - tél. 02 35 21 30 08 - <https://porte-oceane.lycee.ac-normandie.fr>

Diplômes préparés

- **Bac général avec les spécialités suivantes:** arts: théâtre • éducation physique, pratiques et cultures sportives • histoire-géographie, géopolitique et sciences politiques • humanités, littérature et philosophie • langues, littératures et cultures étrangères et régionales: anglais • mathématiques • physique-chimie • sciences de la vie et de la Terre • sciences économiques et sociales

économiques et sociales

- **Bac STMG gestion et finance**
- **Bac STMG mercatique (marketing)**
- **Bac STMG ressources humaines et communication**

Langues vivantes

- LVA: anglais
- LVB: allemand, espagnol

Options disponibles en 2^{de}

- **Enseignements généraux:** arts: théâtre • éducation physique et sportive

Sections particulières

- **Section européenne:** anglais
- **Classe sport-étude:** basket-ball, football, handball, lutte, natation et activités sportives aquatiques, patinage artistique, rugby

◆ **LYCÉE PRIVÉ SAINT-JOSEPH** - 207 rue Félix Faure - tél. 02 35 46 51 52 - <https://st-jo.fr/>

Diplômes préparés

- **Bac général avec les spécialités suivantes:** arts: arts plastiques, histoire des arts • histoire-géographie, géopolitique et sciences politiques • humanités, littérature et philosophie • langues, littératures et cultures étrangères et régionales: anglais, anglais monde contemporain, espagnol, italien • mathématiques • physique-chimie

• sciences de la vie et de la Terre • sciences économiques et sociales

Langues vivantes

- LVA: anglais
- LVB: allemand, arabe, chinois, espagnol, italien

Options disponibles en 2^{de}

- **Enseignements généraux:** arts:

arts plastiques • langues et cultures de l'Antiquité: grec, latin • LVC: allemand, arabe, coréen, espagnol, italien, japonais

Sections particulières

- **Section européenne:** allemand, anglais, italien
- **Section internationale:** anglais
- **Section de langue orientale:** chinois

◆ **LYCÉE PRIVÉ SAINT-VINCENT-DE-PAUL** - 25 rue Dumont d'Urville - tél. 02 35 25 07 18 - <http://www.lycee-saint-vincent-le-havre.com>

Diplômes préparés

- **Bac ST2A sciences et technologies du design et des arts appliqués**

Langues vivantes

- LVA: anglais
- LVB: espagnol

Options disponibles en 2^{de}

- **Enseignements généraux:** arts: histoire des arts
- **Enseignements technologiques:** création et culture-design

■ **LYCÉE SCHUMAN-PERRET** - 51 avenue du 8 mai 1945 - tél. 02 35 13 49 00 - <https://schuman.lycee.ac-normandie.fr> - internat (filles-garçons)

Diplômes préparés

- **Bac général avec les spécialités suivantes:** histoire-géographie, géopolitique et sciences politiques • langues, littératures et cultures étrangères et régionales: anglais monde contemporain • mathématiques • physique-chimie • sciences de la vie et de la Terre • sciences de l'ingénieur • sciences économiques et sociales
- **Bac STI2D architecture et construction**
- **Bac STI2D énergies et environnement**

- **Bac STI2D systèmes d'information et numérique**
- **Bac STL sciences physiques et chimiques en laboratoire**
- **Bac STMG gestion et finance**
- **Bac STMG ressources humaines et communication**

Langues vivantes

- LVA: anglais
- LVB: allemand, espagnol

Options disponibles en 2^{de}

- **Enseignements technologiques:** création et innovation technologiques • management et gestion • sciences et laboratoire

Sections particulières

- **Section européenne:** anglais
- **Ulis:** Unité localisée pour l'inclusion scolaire
- **UPE2A:** Unité pédagogique pour élèves allophones arrivants

Le Mesnil-Esnard

♦ **LYCÉE PRIVÉ LA CHÂTAIGNERAIE** - 2 rue Charles Schérer - tél. 02 32 86 53 00 - <http://www.la-chataigneraie.org/> - internat (filles-garçons)

Diplômes préparés

- Bac STI2D architecture et construction
- Bac STI2D énergies et environnement
- Bac STI2D innovation technologique et éco-conception
- Bac STI2D systèmes d'information et numérique

- Bac STMG gestion et finance
- Bac STMG mercatique (marketing)
- Bac STMG ressources humaines et communication

Langues vivantes

- LVA: allemand, anglais

- LVB: allemand, espagnol

Options disponibles en 2^{de}

- Enseignements généraux: éducation physique et sportive

♦ **LYCÉE PRIVÉ LA PROVIDENCE NICOLAS BARRÉ** - 6 rue Neuville - tél. 02 32 86 50 90 - <https://laprovidence-nicolasbarre.fr/> - internat (filles-garçons)

Diplômes préparés

- Bac général avec les spécialités suivantes: histoire-géographie, géopolitique et sciences politiques • humanités, littérature et philosophie • langues, littératures et cultures étrangères et régionales: anglais • mathématiques • physique-chimie • sciences de la vie et de la Terre • sciences de l'ingénieur • sciences économiques et sociales

- Bac ST2S sciences et technologies de la santé et du social

Langues vivantes

- LVA: anglais
- LVB: allemand, espagnol

Options disponibles en 2^{de}

- Enseignements généraux: arts: arts plastiques, musique, théâtre • langues et

- cultures de l'Antiquité: grec, latin • LVC: russe

- Enseignements technologiques: biotechnologies • santé et social • sciences de l'ingénieur • sciences et laboratoire

Sections particulières

- Section européenne: anglais
- LSF: langue des signes française

Lillebonne

■ **LYCÉE GUILLAUME LE CONQUÉRANT** - Allée de la Côte Blanche - tél. 02 32 84 13 50 - <https://www.lycee-guillaumeleconquerant.fr/> - internat (filles)

Diplômes préparés

- Bac général avec les spécialités suivantes: histoire-géographie, géopolitique et sciences politiques • humanités, littérature et philosophie • langues, littératures et cultures étrangères et régionales: anglais, espagnol • mathématiques • numérique et sciences informatiques • physique-chimie •

- sciences de la vie et de la Terre • sciences économiques et sociales

- Bac STMG gestion et finance
- Bac STMG mercatique (marketing)
- Bac STMG ressources humaines et communication

Langues vivantes

- LVA: anglais

- LVB: allemand, espagnol

Options disponibles en 2^{de}

- Enseignements généraux: arts: musique • langues et cultures de l'Antiquité: grec, latin • LVC: espagnol

Sections particulières

- Section européenne: allemand, anglais

Mesnières-en-Bray

♦ **LYCÉE POLYVALENT SAINT-JOSEPH** - Château de Mesnières-en-Bray - tél. 02 35 93 10 04 - <http://www.lycee-saintjoseph-mesnieres.fr> - internat (filles-garçons)

Diplômes préparés

- Bac ST2S sciences et technologies de la santé et du social
- Bac STAV aménagement

Langues vivantes

- LVA: anglais
- LVB: espagnol

Options disponibles en 2^{de}

- Enseignements technologiques: hippologie-équitation-pratiques professionnelles

Montivilliers

■ **LYCÉE JEAN PRÉVOST** - Avenue Jean Prévost - tél. 02 32 79 57 77 - <https://prevost.lycee.ac-normandie.fr/?lang=fr>

Diplômes préparés

- Bac général avec les spécialités suivantes: arts: cinéma-audiovisuel • histoire-géographie, géopolitique et sciences politiques • humanités, littérature et philosophie • langues, littératures et cultures étrangères et régionales: anglais, anglais monde contemporain • mathématiques • numérique et sciences informatiques • physique-chimie • sciences de la vie et de la Terre • sciences économiques et sociales

- Bac STMG gestion et finance
- Bac STMG mercatique (marketing)
- Bac STMG ressources humaines et communication

Langues vivantes

- LVA: anglais
- LVB: allemand, espagnol

Options disponibles en 2^{de}

- Enseignements généraux: arts: arts

- plastiques, cinéma-audiovisuel, histoire des arts • langues et cultures de l'Antiquité: grec, latin

- Enseignements technologiques: management et gestion • sciences et laboratoire

Sections particulières

- Section européenne: anglais

Neufchâtel-en-Bray

■ **LYCÉE GEORGES BRASSENS** - 27 boulevard Gustave Eiffel - tél. 02 35 94 31 26 - <https://brassens.lycee.ac-normandie.fr/> - internat (filles-garçons)

Diplômes préparés

- **Bac général avec les spécialités suivantes**: histoire-géographie, géopolitique et sciences politiques • humanités, littérature et philosophie • langues, littératures et cultures étrangères et régionales: anglais monde contemporain • mathématiques • numérique et sciences informatiques • physique-chimie • sciences de la vie et de la Terre • sciences économiques et sociales

- **Bac ST2S sciences et technologies de la santé et du social**
- **Bac STMG gestion et finance**
- **Bac STMG ressources humaines et communication**

Langues vivantes

- LVA: anglais
- LVB: allemand, espagnol

Options disponibles en 2^{de}

- **Enseignements généraux**: arts: théâtre • éducation physique et sportive • langues et cultures de l'Antiquité: latin • LVC: chinois
- **Enseignements technologiques**: management et gestion

Sections particulières

- **Section européenne**: allemand, anglais
- **Ulis**: Unité localisée pour l'inclusion scolaire

Rouen

♦ **INSTITUT LES TOURELLES** - 53 rue Verte - tél. 02 35 71 38 09 - <https://institut-lestourelles.com>

Diplômes préparés

- **Bac STMG gestion et finance**
- **Bac STMG mercatique (marketing)**

- **Bac STMG ressources humaines et communication**

Langues vivantes

- LVA: allemand, anglais, espagnol

- LVB: allemand, anglais, espagnol

Sections particulières

- **Section européenne**: anglais

■ **LYCÉE BLAISE PASCAL** - 5 rue des Emmurées - tél. 02 32 81 58 00 - <https://pascal.lycee.ac-normandie.fr>

Diplômes préparés

- **Bac général avec les spécialités suivantes**: histoire-géographie, géopolitique et sciences politiques • mathématiques • numérique et sciences informatiques • physique-chimie • sciences de la vie et de la Terre • sciences de l'ingénieur • sciences économiques et sociales
- **Bac STI2D architecture et construction**

- **Bac STI2D énergies et environnement**
- **Bac STI2D innovation technologique et éco-conception**
- **Bac STI2D systèmes d'information et numérique**

Langues vivantes

- LVA: anglais
- LVB: allemand, espagnol, italien

Options disponibles en 2^{de}

- **Enseignements généraux**: éducation physique et sportive • LVC: allemand
- **Enseignements technologiques**: sciences de l'ingénieur • sciences et laboratoire

Sections particulières

- **Section européenne**: anglais

■ **LYCÉE CAMILLE SAINT-SAËNS** - 22 rue Saint Lô - tél. 02 35 07 83 50 - <https://saint-saens.lycee.ac-normandie.fr>

Diplômes préparés

- **Bac général avec les spécialités suivantes**: histoire-géographie, géopolitique et sciences politiques • humanités, littérature et philosophie • langues, littératures et cultures étrangères et régionales: anglais • mathématiques • numérique et sciences

informatiques • physique-chimie • sciences de la vie et de la Terre • sciences économiques et sociales

Langues vivantes

- LVA: anglais
- LVB: allemand, espagnol, italien, portugais

Options disponibles en 2^{de}

- **Enseignements généraux**: arts: arts plastiques • langues et cultures de l'Antiquité: grec, latin • LVC: coréen, italien

Sections particulières

- **Section européenne**: anglais

■ **LYCÉE GUSTAVE FLAUBERT** - 1 rue Albert Dupuis - tél. 02 35 12 88 88 - <https://www.lycee-flaubert-rouen.fr/accueil> - internat (filles-garçons)

Diplômes préparés

- **Bac général avec les spécialités suivantes**: histoire-géographie, géopolitique et sciences politiques • humanités, littérature et philosophie • langues, littératures et cultures étrangères et régionales: anglais, anglais monde contemporain • mathématiques • numérique et sciences informatiques • physique-chimie • sciences de la vie et de la Terre • sciences économiques et sociales
- **Bac ST2S sciences et technologies de la santé et du social**

- **Bac STMG gestion et finance**
- **Bac STMG mercatique (marketing)**
- **Bac STMG ressources humaines et communication**

Langues vivantes

- LVA: allemand, anglais
- LVB: allemand, anglais, espagnol

Options disponibles en 2^{de}

- **Enseignements généraux**: arts: arts plastiques, danse • éducation physique et sportive • langues et cultures de l'Antiquité: grec, latin • LVC: espagnol, italien

- **Enseignements technologiques**: sciences et laboratoire

Sections particulières

- **BFI**: anglais
- **Section européenne**: allemand, anglais
- **Section bi-nationale**: allemand
- **Section internationale**: anglais
- **Section sportive**: gymnastique
- **Classe sport-étude**: baseball, basket-ball, hockey sur glace, rugby

■ **LYCÉE JEANNE D'ARC** - 2 rue Sainte Geneviève du Mont - tél. 02 32 08 10 00 - <https://www.lyceejeannedarc.fr/> - internat (filles-garçons)

Diplômes préparés

- **Bac général avec les spécialités suivantes:** arts: arts plastiques, histoire des arts, musique, théâtre • histoire-géographie, géopolitique et sciences politiques • humanités, littérature et philosophie • langues, littératures et cultures étrangères et régionales: anglais, anglais monde contemporain, espagnol • littérature et langue et culture de l'Antiquité • mathématiques • physique-chimie • sciences de la vie et de la Terre • sciences économiques et sociales

- Bac S2TMD Danse
- Bac S2TMD Musique
- Bac ST2A sciences et technologies du design et des arts appliqués
- Bac STMG gestion et finance
- Bac STMG mercatique (marketing)
- Bac STMG ressources humaines et communication

Langues vivantes

- LVA: allemand, anglais, espagnol
- LVB: allemand, anglais, chinois, espagnol, italien, russe

Options disponibles en 2^{de}

- **Enseignements généraux:** arts: arts plastiques, musique, théâtre • éducation physique et sportive • langues et cultures de l'Antiquité: grec, latin • LVC: chinois, italien, russe
- **Enseignements technologiques:** création et culture-design • culture et pratique de la danse, de la musique ou du théâtre

Sections particulières

- **Section européenne:** anglais

■ **LYCÉE PIERRE CORNEILLE** - 4 rue du Maulévrier - tél. 02 35 07 88 00 - <https://corneille-rouen.lycee.ac-normandie.fr>

Diplômes préparés

- **Bac général avec les spécialités suivantes:** arts: cinéma-audiovisuel • histoire-géographie, géopolitique et sciences politiques • humanités, littérature et philosophie • langues, littératures et cultures étrangères et régionales: anglais • mathématiques • numérique et sciences

informatiques • physique-chimie • sciences de la vie et de la Terre • sciences économiques et sociales

Langues vivantes

- LVA: anglais, norvégien
- LVB: allemand, anglais, espagnol, russe

Options disponibles en 2^{de}

- **Enseignements généraux:** arts: cinéma-audiovisuel • éducation physique et sportive • langues et cultures de l'Antiquité: grec, latin • LVC: espagnol
- **Enseignements technologiques:** sciences et laboratoire

Sections particulières

- **Section européenne:** anglais

♦ **LYCÉE PRIVÉ JEAN-BAPTISTE DE LA SALLE** - 84 rue Saint-Gervais - tél. 02 35 71 68 43 - www.lasallerouen.fr - internat (filles-garçons)

Diplômes préparés

- **Bac général avec les spécialités suivantes:** histoire-géographie, géopolitique et sciences politiques • humanités, littérature et philosophie • langues, littératures et cultures étrangères et régionales: anglais

monde contemporain • mathématiques • physique-chimie • sciences de la vie et de la Terre • sciences économiques et sociales

Langues vivantes

- LVA: anglais

- LVB: allemand, chinois, espagnol

Options disponibles en 2^{de}

- **Enseignements généraux:** arts: arts plastiques, musique • langues et cultures de l'Antiquité: latin • LVC: chinois, espagnol

♦ **LYCÉE PRIVÉ JEAN-PAUL II** - 39 rue de l'Avalasse - tél. 02 35 71 23 55 - <http://www.institutionjeanpaul2.fr> - internat (garçons)

Diplômes préparés

- **Bac général avec les spécialités suivantes:** histoire-géographie, géopolitique et sciences politiques • humanités, littérature et philosophie • langues, littératures et cultures étrangères et régionales: anglais • mathématiques • physique-chimie • sciences de la vie et de la Terre • sciences

économiques et sociales
- Bac STMG mercatique (marketing)

Langues vivantes

- LVA: anglais
- LVB: allemand, espagnol

Options disponibles en 2^{de}

- **Enseignements généraux:** arts: histoire des arts • langues et cultures de l'Antiquité: grec, latin • LVC: italien
- **Enseignements technologiques:** management et gestion

Sections particulières

- **Section européenne:** anglais

♦ **LYCÉE PRIVÉ PROVIDENCE SAINTE-THÉRÈSE** - 42 rue de Le Nostre - tél. 02 32 08 17 32 - <http://www.providencesaintetherese.fr> - internat (filles-garçons)

Diplômes préparés

- Bac ST2S sciences et technologies de la santé et du social
- Bac STL biochimie, biologie,

biotechnologies

Langues vivantes

- LVA: anglais
- LVB: allemand, espagnol

Options disponibles en 2^{de}

- **Enseignements technologiques:** santé et social

♦ **LYCÉE PRIVÉ SACRÉ-COEUR** - 31 rue Blaise Pascal - tél. 02 32 81 67 10 - <http://www.sacre-coeur-rouen.fr>

Diplômes préparés

- **Bac général avec les spécialités suivantes:** arts: arts plastiques • histoire-géographie, géopolitique et sciences politiques • humanités, littérature et philosophie • langues, littératures et cultures étrangères et régionales: anglais, anglais monde contemporain • mathématiques •

physique-chimie • sciences de la vie et de la Terre • sciences économiques et sociales

- Bac STMG gestion et finance

Langues vivantes

- LVA: anglais
- LVB: allemand, espagnol, italien

Options disponibles en 2^{de}

- **Enseignements généraux:** arts: arts plastiques • langues et cultures de l'Antiquité: grec, latin

Sections particulières

- **Section européenne:** anglais

Sainte-Adresse

◆ **LYCÉE PRIVÉ JEANNE D'ARC - SITE DE GAULLE** - 10 rue du Général de Gaulle - tél. 02 35 54 65 50 - <https://www.ensemblescolaire-jeannedarc.fr/>

Diplômes préparés

- **Bac général avec les spécialités suivantes**: arts: théâtre • histoire-géographie, géopolitique et sciences politiques • humanités, littérature et philosophie • mathématiques • numérique et sciences informatiques • physique-chimie • sciences de la vie et de la Terre • sciences de l'ingénieur • sciences économiques et sociales
- **Bac ST2S sciences et technologies de la santé et du social**
- **Bac STI2D énergies et environnement**

- **Bac STI2D innovation technologique et éco-conception**
- **Bac STL biochimie, biologie, biotechnologies**
- **Bac STMG gestion et finance**
- **Bac STMG mercatique (marketing)**
- **Bac STMG ressources humaines et communication**

Langues vivantes

- LVA: anglais
- LVB: allemand, espagnol, italien

Options disponibles en 2^{de}

- **Enseignements généraux**: éducation physique et sportive • langue des signes française
- **Enseignements technologiques**: biotechnologies • création et innovation technologiques • management et gestion • santé et social

Sections particulières

- **Section européenne**: anglais
- **LSF**: langue des signes française
- **Ulis**: Unité localisée pour l'inclusion scolaire

Saint-Étienne-du-Rouvray

■ **LYCÉE LE CORBUSIER** - 340 avenue de l'Université - tél. 02 32 95 85 15 - <https://lycee-le-corbusier.fr/> - internat (filles-garçons)

Diplômes préparés

- **Bac STI2D architecture et construction**
- **Bac STI2D énergies et environnement**

Langues vivantes

- LVA: anglais

- LVB: allemand, espagnol

Options disponibles en 2^{de}

- **Enseignements généraux**: éducation physique et sportive
- **Enseignements technologiques**: création et innovation technologiques

- et innovation technologiques

Sections particulières

- **Ulis**: Unité localisée pour l'inclusion scolaire
- **UPE2A**: Unité pédagogique pour élèves allophones arrivants

Saint-Valery-en-Caux

■ **LYCÉE DE LA CÔTE D'ALBÂTRE** - 24 bis rue du Noroît - tél. 02 35 57 80 10 - <https://cote-d-albatre.lycee.ac-normandie.fr/>

Diplômes préparés

- **Bac général avec les spécialités suivantes**: histoire-géographie, géopolitique et sciences politiques • langues, littératures et cultures étrangères et régionales: anglais • mathématiques • physique-chimie • sciences de la vie et de la Terre • sciences de l'ingénieur • sciences économiques et sociales

- **Bac STI2D innovation technologique et éco-conception**
- **Bac STI2D systèmes d'information et numérique**
- **Bac STMG gestion et finance**
- **Bac STMG mercatique (marketing)**

Langues vivantes

- LVA: anglais
- LVB: allemand, espagnol, italien

Options disponibles en 2^{de}

- **Enseignements généraux**: langues et cultures de l'Antiquité: latin

Sections particulières

- **Section européenne**: anglais

Sotteville-lès-Rouen

■ **LYCÉE LES BRUYÈRES** - 67 avenue des Canadiens - tél. 02 32 81 69 70 - https://bruyeres.lycee.ac-normandie.fr - internat (filles-garçons)

Diplômes préparés

- **Bac général avec les spécialités suivantes**: arts: arts plastiques • histoire-géographie, géopolitique et sciences politiques • humanités, littérature et philosophie • langues, littératures et cultures étrangères et régionales: anglais, anglais monde contemporain, espagnol • mathématiques • physique-chimie • sciences de la vie et de la Terre • sciences économiques et sociales
- **Bac STMG gestion et finance**
- **Bac STMG mercatique (marketing)**

- **Bac STMG ressources humaines et communication**

Langues vivantes

- LVA: anglais
- LVB: allemand, arabe, espagnol, italien, portugais

Options disponibles en 2^{de}

- **Enseignements généraux**: arts: arts plastiques, danse, théâtre • culture et pratique du théâtre • langues et cultures de l'Antiquité: latin • LVC: arabe, italien, portugais
- **Enseignements technologiques**: hippologie, équitation ou autres pratiques sportives • sciences et laboratoire

Sections particulières

- **Section européenne**: anglais
- **Classe sport-étude**: arbitrage sportif, athlétisme, basket-ball, football, football en salle (futsal), gymnastique, handball, natation et activités sportives aquatiques, patinage artistique, rugby, volley ball
- **UPE2A**: Unité pédagogique pour élèves allophones arrivants

■ **LYCÉE MARCEL SEMBAT** - 128 rue Léon Salva - tél. 02 32 81 50 50 - <https://lyceesmarcelseibat.wordpress.com/>

Diplômes préparés

- **Bac général avec les spécialités suivantes**: histoire-géographie, géopolitique et sciences politiques • langues, littératures et cultures étrangères et régionales: anglais monde contemporain • mathématiques • numérique et sciences informatiques • physique-chimie • sciences de la vie et de la Terre • sciences de l'ingénieur • sciences économiques et sociales
- **Bac STI2D énergies et environnement**

- **Bac STI2D innovation technologique et éco-conception**
- **Bac STI2D systèmes d'information et numérique**

Langues vivantes

- LVA: anglais, espagnol, italien
- LVB: allemand, anglais, espagnol, italien, portugais

Options disponibles en 2^{de}

- **Enseignements généraux**: arts: théâtre

- langue des signes française • langues et cultures de l'Antiquité: latin
- **Enseignements technologiques**: sciences de l'ingénieur • sciences et laboratoire

Sections particulières

- **Section européenne**: allemand, anglais
- **Classe sport-étude**: rugby
- **LSF**: langue des signes française
- **UPE2A**: Unité pédagogique pour élèves allophones arrivants

Yvetot

■ **LYCÉE AGRICOLE ET AGROALIMENTAIRE D'YVETOT** - Route de Caudebec - tél. 02 35 95 94 80 - <http://www.legta-yvetot.epi76.fr/> - internat (filles-garçons)

Diplômes préparés

- **Bac général avec les spécialités suivantes**: biologie-écologie • mathématiques • physique-chimie
- **Bac STAV production**
- **Bac STAV transformation**

Langues vivantes

- LVA: allemand, anglais, espagnol
- LVB: allemand, anglais, espagnol

Options disponibles en 2^{de}

- **Enseignements technologiques**:

- hippologie-équitation • agronomie-économie-territoire • pratiques physiques et sportives

Sections particulières

- **Section européenne**: anglais

♦ **LYCÉE PRIVÉ JEAN XXIII** - 14-16 rue de la Gare - tél. 02 35 95 04 85 - <http://www.lyceejean23.fr>

Diplômes préparés

- **Bac général avec les spécialités suivantes**: histoire-géographie, géopolitique et sciences politiques • humanités, littérature et philosophie • langues, littératures et cultures étrangères et régionales: anglais

- monde contemporain • mathématiques • physique-chimie • sciences de la vie et de la Terre • sciences économiques et sociales

Langues vivantes

- LVA: anglais
- LVB: allemand, chinois, espagnol

Options disponibles en 2^{de}

- **Enseignements généraux**: langues et cultures de l'Antiquité: latin • LVC: chinois, espagnol

Sections particulières

- **Section européenne**: anglais

■ **LYCÉE RAYMOND QUENEAU** - Rue du Docteur Zamenhof - tél. 02 35 95 12 66 - <https://queneau.lycee.ac-normandie.fr/> - internat (filles-garçons)

Diplômes préparés

- **Bac général avec les spécialités suivantes**: arts: arts plastiques • histoire-géographie, géopolitique et sciences politiques • humanités, littérature et philosophie • langues, littératures et cultures étrangères et régionales: anglais, anglais monde contemporain, espagnol • mathématiques • physique-chimie • sciences de la vie et de la Terre • sciences de l'ingénieur • sciences économiques et sociales
- **Bac STI2D énergies et environnement**
- **Bac STI2D innovation technologique et éco-conception**
- **Bac STI2D systèmes d'information et numérique**
- **Bac STMG gestion et finance**
- **Bac STMG mercatique (marketing)**
- **Bac STMG ressources humaines et communication**

- l'aéronautique • langues et cultures de l'Antiquité: grec, latin

- **Enseignements technologiques**: création et innovation technologiques • sciences de l'ingénieur • sciences et laboratoire

Sections particulières

- **Section européenne**: allemand
- **Ulis**: Unité localisée pour l'inclusion scolaire

Langues vivantes

- LVA: allemand, anglais, espagnol
- LVB: allemand, anglais, espagnol

Options disponibles en 2^{de}

- **Enseignements généraux**: arts: arts plastiques, musique • initiation à



Se former autrement

Après la 3^e, d'autres formations vous sont accessibles entre 16 et 18 ans. De quelques mois à 1 an, elles concernent principalement les domaines de l'armée et de l'animation.

INTÉGRER L'ARMÉE

L'ARMÉE DE L'AIR ET DE L'ESPACE

Accessible aux jeunes entre 16 et 18 ans, ayant suivi une classe de 2^{de} GT ou professionnelle, l'EETAAE (École d'enseignement technique de l'armée de l'air et de l'espace) de Saintes prépare au bac général (spécialités mathématiques, physique-chimie, numérique et sciences informatiques et sciences de l'ingénieur ; options mathématiques complémentaires et mathématiques expertes), au bac technologique STI2D (sciences et technologies de l'industrie et du développement durable) avec l'enseignement spécifique systèmes d'information et numérique, au bac professionnel aéronautique option avionique ou option systèmes, ou au bac professionnel CIEL (cybersécurité, informatique et réseaux, électronique), complété par une formation militaire. Brevet obligatoire.

Lien utile: <https://devenir-aviateur.gouv.fr/>

LA MARINE NATIONALE

Devenir mousse de la Marine nationale en intégrant l'École des mousques de Brest: formation militaire et maritime (10 mois) pour obtenir le brevet élémentaire de mousse, puis un contrat d'engagement de 4 ans. Conditions d'accès:

avoir un niveau 3^e ou 2^{de}, 16 ans au moins et moins de 18 ans au 1^{er} septembre.

Lien utile: <https://lamarinerecrite.gouv.fr/les-metiers/tous-les-metiers>

L'ARMÉE DE TERRE

L'EMPT (École militaire préparatoire technique) de Bourges, admission à partir de 16 ans et jusqu'à 20 ans, propose une entrée en cycle terminal professionnel (trois bacs pro) ou technologique STI2D (spécialité énergies et environnement ou systèmes d'information et numérique).

PRÉPARER UN DIPLÔME DANS L'ANIMATION

LE CPJEPS

Accessible dès 16 ans aux jeunes titulaires d'une attestation de secourisme, le CPJEPS (certificat professionnel de la jeunesse, de l'éducation populaire et du sport) est un diplôme de niveau 3 permettant d'acquérir les bases pour devenir animateur ou animatrice dans les accueils collectifs de mineurs et dans toute structure organisant des loisirs et des activités d'animation socioculturelle. La formation dure 10 mois. Avoir le BAFA (brevet d'aptitude aux fonctions d'animateur) est un plus.

LE BPJEPS

Accessible dès 16 ans, sans conditions de diplôme (sauf pour les candidats et candidates s'inscrivant via Parcoursup, qui doivent détenir le bac), aux jeunes titulaires d'une attestation de secourisme, ayant le BAFA (brevet d'aptitude aux fonctions d'animateur) ou une expérience dans l'animation, le BPJEPS (brevet professionnel de la jeunesse, de l'éducation populaire et du sport) atteste de la possession des compétences professionnelles indispensables à l'exercice du métier d'animateur ou d'animatrice, de moniteur ou de monitrice, d'éducateur sportif ou d'éducatrice sportive.



Au plus près des besoins

Que vous soyez au lycée ou en CFA, vous pouvez bénéficier de nombreuses aides financières. Quelques pistes également pour vous guider dans votre nouvelle vie et répondre à toutes vos questions sur l'orientation.

FINANCER SA SCOLARITÉ

L'ARS (ALLOCATION DE RENTRÉE SCOLAIRE)

Versée chaque année (en général dès la fin du mois d'août) par la CAF (caisse d'allocations familiales) aux parents d'enfants de 6 à 18 ans scolarisés ou apprentis, et sous conditions de ressources, l'ARS permet de faire face aux dépenses de la rentrée.

À NOTER : pour les 16-18 ans, le versement intervient après envoi de la preuve de la scolarité de l'enfant.

Lien utile :

<https://www.service-public.fr/particuliers/vosdroits/F1878>

BOURSE DE LYCÉE

Déclinée en six échelons, elle est versée, sous conditions de ressources, au responsable de l'élève, voire à l'élève lui-même (s'il est majeur, autonome financièrement et non rattaché à ses parents pour les prestations familiales). Les élèves doivent être inscrits et suivre une formation dans un lycée public, un lycée privé sous contrat ou un

lycée habilité à recevoir des élèves boursiers. Les élèves inscrits au Cned peuvent également y prétendre.

À NOTER : il est possible d'opter pour l'étude automatique du droit à la bourse lors de l'inscription ou de la réinscription au lycée. Cette bourse est cumulable avec la bourse au mérite, la prime d'équipement, la prime à l'internat, l'aide pour la cantine et le fonds social lycéen.

Lien utile :

<https://www.service-public.fr/particuliers/vosdroits/F616>

BOURSE AU MÉRITE

Cette bourse est versée de droit aux lycéens boursiers ayant obtenu une mention « bien » ou « très bien » au DNB (diplôme national du brevet). Il n'y a pas de demande spécifique à faire, mais les élèves doivent s'engager, par écrit, à obtenir de bons résultats scolaires et à se montrer assidus dans leur scolarité jusqu'au CAP ou au bac. Son montant dépend de l'échelon déterminé pour la bourse de lycée et est versé en trois fois en même temps que cette dernière.

À NOTER : cette bourse est cumulable avec l'ARS, la prime à l'internat, la prime d'équipement, l'aide pour la cantine et le fonds social lycéen.

Lien utile :

<https://www.service-public.fr/particuliers/vosdroits/F32928>

PRIME POUR ÉLÈVES BOURSIERS REPRENANT DES ÉTUDES

Les jeunes de 16 à 18 ans qui ont abandonné leur formation (depuis au moins 5 mois), qui percevaient une bourse de lycée et qui souhaitent reprendre des études professionnelles sous statut scolaire (hors apprentissage) peuvent bénéficier d'une prime de reprise d'études.

À NOTER : cette prime est cumulable avec l'ARS, la prime à l'internat, la prime d'équipement, l'aide pour la cantine et le fonds social lycéen.

Lien utile :

<https://www.service-public.fr/particuliers/vosdroits/F33868>

MOEL, le service gratuit et personnalisé de l'Onisep

L'Onisep et ses conseillers MOEL (Mon orientation en ligne) répondent à vos questions sur l'orientation, les filières de formation et les métiers. Vous êtes lycéen ou lycéenne, élève en apprentissage, parent, contactez-les :

- ➔ par courrier électronique via monorientationenligne.fr
- ➔ par tchat
- ➔ par téléphone, au 0177771225 (appel non surtaxé) : du lundi au jeudi de 10 h à 19 h et le vendredi de 10 h à 17 h

FONDS SOCIAL LYCÉEN

Le fonds social est une aide qui permet de faire face à des dépenses de scolarité ou de vie scolaire. Cette aide exceptionnelle, accordée par le chef d'établissement après avis d'une commission (qu'il préside), constituée des membres de la communauté éducative, des délégués d'élèves et de parents d'élèves, est versée en espèces ou sous forme d'une prestation en nature (en objets, matériels, services, etc.).

Lien utile:
<https://www.service-public.fr/particuliers/vosdroits/F1025>

FINANCER SON HÉBERGEMENT

LES INTERNATS

Ils s'adressent aux élèves volontaires, domiciliés loin de leur établissement ou de la formation choisie (notamment quand elle est rare). L'internat au sein d'un lycée est payant (logement, repas, encadrement...). Des aides financières sont possibles (lire plus loin). Il faut se renseigner auprès des établissements, les dates de candidature pouvant varier d'une académie à l'autre. Les critères d'admission sont de différentes natures : géographique, scolaire, sociale, etc.

À NOTER : certains internats publics sont des internats d'excellence. En plus des cours, les élèves y bénéficient d'un accompagnement pédagogique personnalisé (révision des cours, accompagnement du travail personnel). Des activités sportives et culturelles à vivre collectivement leur sont également proposées.

Liens utiles:
<https://www.service-public.fr/particuliers/vosdroits/F1867>
<https://eduscol.education.fr/913/l-internat-d-excellence>

La liste des internats et des internats d'excellence:
<https://www.onisep.fr/orientation/les-internats-au-college-au-lycee-et-dans-l-enseignement-superieur>

La liste des internats des établissements agricoles:
<https://chlorofil.fr/actions/orientation-reussite/internat>

PRIME À L'INTERNAT

Elle est versée aux élèves boursiers nationaux scolarisés en internat ainsi qu'aux élèves en Erea (établissements régionaux d'enseignement adapté). La prime est attribuée en trois fois, à chaque trimestre, en déduction de la facture des frais de pension.

À NOTER : cette prime est cumulable avec l'ARS, la prime d'équipement, l'aide pour la cantine et le fonds social lycéen.

Lien utile:
<https://www.service-public.fr/particuliers/vosdroits/F1886>

FINANCER SES REPAS

AIDE POUR LA CANTINE

Il est possible de prendre contact avec l'assistant social du lycée ou de se tourner vers le secrétariat de l'établissement scolaire pour demander à bénéficier du fonds social pour les cantines. Sous certaines conditions, une participation financière de la Région pour payer la cantine peut être obtenue.

Lien utile:
<https://www.service-public.fr/particuliers/vosdroits/F19294>

FINANCER SON ÉQUIPEMENT

PRIME D'ÉQUIPEMENT

Destinée aux élèves boursiers inscrits en voie professionnelle, elle est versée une seule fois pendant la scolarité.

Lien utile:
<https://www.service-public.fr/particuliers/vosdroits/F32915>

FINANCER SES DÉPLACEMENTS

TRANSPORTS SCOLAIRES

Les transports scolaires permettent aux futurs élèves d'effectuer les trajets entre leur domicile et leur établissement scolaire. Les règles diffèrent selon votre lieu de résidence. Il peut s'agir de transports ouverts à tous les voyageurs (métro, bus, tramway) ou spécialisés dans le transport des élèves (car scolaire).

Lien utile:
<https://www.service-public.fr/particuliers/vosdroits/F34964>

COMPRENDRE LA VIE LYCÉENNE

FAQ (FOIRE AUX QUESTIONS)

Des questions sur la vie lycéenne ? les instances ? les représentants des élèves ? la carte nationale de lycéen ? Le ministère de l'Éducation nationale, le ministère de l'Enseignement supérieur, de la recherche et de l'Espace ainsi que le ministère de l'Agriculture, de l'Agro-alimentaire et de la Souveraineté alimentaire ont mis en ligne des FAQ qui pourront vous aider.

Liens utiles

Vie lycéenne, questions-réponses:
<https://www.education.gouv.fr/vie-lyceenne-questions-reponses-12029>

Représentation des élèves et étudiants aux instances consultatives de l'enseignement agricole:
<https://chlorofil.fr/systeme-educatif-agricole/structuration/fonctionnement/representants-eleves>



Contacter les centres d'information et d'orientation (CIO)

14 Calvados

Bayeux

38 avenue Georges Clemenceau
Tél: 02 31 22 46 62

Caen

21 rue du Moulin au Roy
Bâtiment Canopé 2^e étage
Tél: 02 31 30 17 68

Hérouville-Saint-Clair

1 place de l'Europe
Maison de l'Emploi et de l'Orientation
Tél: 02 31 30 08 35

Lisieux

Rue Pierre Colombe
Tél: 02 31 48 21 50

Vire Normandie

51 rue André Halbout
Tél: 02 31 68 03 04

27 Eure

Évreux

1 rue Georges Bernard
Tél: 02 32 08 97 46

Louviers

14 rue Tatin
Tél: 02 32 08 90 21

Pont-Audemer

12A rue Stanislas Delaquaize
Tél: 02 32 08 90 14

Vernon

9 rue de la Poterie
Tél: 02 32 08 94 68

50 Manche

Avranches

44 rue de la Constitution
Tél: 02 33 58 72 66

Cherbourg-en-Cotentin

78 rue de la Duché
Tél: 02 33 53 53 21

Saint-Lô

108 rue Bellevue
Tél: 02 33 57 01 91

61 Orne

Alençon

26 rue du Pont-Neuf
Tél: 02 33 26 59 50

Flers

18 rue Henri Laforest
Tél: 02 33 65 34 32

L'Aigle

8 rue René Vivien
Tél: 02 33 24 22 84

76 Seine-Maritime

Bolbec

412 avenue du Maréchal Joffre
Tél: 02 32 08 97 38

Dieppe

115 rue de la Barre
Tél: 02 32 08 96 92

Elbeuf

25 rue Camille Randoing
Tél: 02 32 08 90 09

Fécamp

95 rue Jules Ferry
Tél: 02 32 08 99 93

Le Havre

17 quai de Southampton
Tél: 02 32 08 98 41

Neufchâtel-en-Bray

Rue Jean Jaurès
Espace Victor Hugo
Tél: 02 32 08 91 23

Rouen

106 avenue de Bretagne
Tél: 02 32 08 98 20

Rouen

25 rue de Fontenelle
Tél: 02 32 08 92 36

Contacter les maisons départementales des personnes handicapées (MDPH)

Alençon

13 rue du Marchand Saillant
Tél: 02 33 15 00 31

Bayeux

3 rue François Coulet
Tél: 02 31 51 10 78

Caen

17 rue du 11 novembre
Tél: 02 31 78 91 75

Douvres-la-Délivrande

4 rue de l'Église
Tél: 02 31 37 76 76

Évrecy

18 rue Henri Chéron
Tél: 02 31 08 32 81

Évreux

11 rue Jean de la Bruyère
Tél: 02 32 31 96 13

Falaise

4 rue de la Résistance
Tél: 02 31 41 41 96

Lisieux

127 B rue Roger Aini
Tél: 02 14 47 54 27

Pont-l'Évêque

14 rue de la Chaussée Nival
Tél: 02 31 65 63 82

Rouen

13 rue Poret de Blossville
Tél: 02 32 18 86 87

Saint-Lô

98 route de Candol
Conseil départemental de la Manche - MDA50
Tél: 02 33 05 55 50

Vire Normandie

rue Alfred Le Nouvel
Tél: 02 14 47 52 86

Autres adresses utiles

Agence régionale de l'orientation et des métiers

Hérouville-Saint-Clair

Maison de l'emploi et de l'orientation
2 place de l'Europe
Tél: 02 31 46 21 46

Rouen

Atrium
115 boulevard de l'Europe
Tél: 02 32 18 82 80

Rectorat

Caen

168 rue Caponière
Tél: 02 31 30 15 00

Rouen

25 rue de Fontenelle
Tél: 02 32 08 90 00

Réseau information jeunesse

Caen

16 rue Neuve Saint-Jean
Tél: 02 31 27 80 80

Rouen

84 rue Beauvoisine
Tél: 02 32 10 49 49

DONNEZ NOUS
VOTRE AVIS SUR
NOS GUIDES



Parcours  **MÉTIER**
Agence de l'Orientation

Atrium · 115 Boulevard de l'Europe · 76100 Rouen
Maison de l'Emploi et de l'Orientation · Place de l'Europe · 14200 Hérouville-Saint-Clair

